12.

TÖRÖKSZENTMIKLÓS VÁROS POLGÁRMESTERÉTŐL

E L Ő T E R J E S Z T É S

A Képviselő-testület 2020. február 27. napján tartandó **rendes nyilvános** ülésére

Előterjesztő megnevezése:	Markót Imre polgármester
Iktatószám:	TM/304-40/2020.
Tárgy:	**2019. évi nyári tábori, erdei iskolai támogatások pályázati elszámolásáról és a 2020. évi nyári tábori, erdei iskolai támogatások kiírásáról**
Előterjesztés jellege:	Rendelet-tervezet, **Határozat-tervezet**, Tájékoztató, Beszámoló
Döntéshozatal:	egyszerű többség
Melléklet:	1 db **határozat tervezet** 1 db **pályázati kiírás** 1 db **nyári táborok igényelt támogatása táblázat** 1 db **a tábor költségvetési táblázata**
Készítette:	Viski-Latorné Dögei Edit civil referens
Véleményezésre megküldve:	a Képviselő-testület **Pénzügyi és Városfejlesztési** Bizottsága a Képviselő-testület **Oktatási és Kulturális** Bizottsága a Képviselő-testület **Szociális, Egészségügyi és Sport** Bizottsága részére
Törvényességi véleményezésre bemutatva:	2020. február 14.

Tisztelt Képviselő-testület!

Törökszentmiklós Városi Önkormányzat 2019. évi költségvetésében a **nyári táborozás támogatására** (sporttáborok kivételével) **és erdei iskolák támogatására 2.000.000 Ft-ot különített el**, a 69/2019. (III.28.) Kt. határozata alapján. A pályázat célja a táborok megvalósításának segítése. Tábori támogatásra a Törökszentmiklóson működő nevelési, oktatási intézmények, civil szervezetek nyújtottak be pályázatot.

Az elbírálásban előnyt élveztek azok a pályázatok:

- amelyeket helyben szerveznek, és amelyek nagy létszámú, városi gyermek/tanuló szabadidejének egész napos vagy több napos, kulturált, szervezett eltöltését tűzte ki célul
- amelyeket több intézmény, szervezet összefogásával szerveznek.

I. kategóriában (nyári táborok, erdei iskolák) 6 egyesület pályázott 17 tábor megszervezésére.

NYÁRI TÁBOROK IGÉNYELT ELSZÁMOLÁSA

Városvédő – és Szépítő Egyesület

Szervezet megnevezése	Tábor megnevezése	Tábor helye	Tábor ideje	Résztvevő gyermek létszám	Össz. gyermek létszám	Önk. támogatás	Egy gyerekre jutó támogatási igény
Városvédő- és Szépítő Egyesület	XIII.Honismereti-helytörténeti tábor	Törökszent-miklós	2019.06.17.-06.21.	38	190	115.000,-	3.026,-

A Városvédő Egyesület 13. alkalommal rendezte meg honismereti táborát. 20 fő ingyenesen, jutalomból, az iskolák ajánlásával vett részt -a tartalmas- városunk megismerését és megszerettetését szorgalmazó táborban. A Helytörténeti Gyűjtemény volt minden nap a kiinduló pont, ahonnan tervezett módon szerveződött a program. Megismerkedtek a Tűzoltótorony épületeivel, a Téglagyár, a Villanytelep jelentőségével. A Csala tónál kipróbálhatták a tűzoltó autót működés közben, ami nagy élményt jelentett. A templomok bemutatása elmaradhatatlan programja a tábornak. Galsi Zoltán tanár úr vezetésével. Az Ipolyi Közművelődési Központ kulisszái között lehetett látogatást tenni Csőke Tibor úr vezetésével, aki maga is egyesületi tag. A Borostyán Tájházban hangulatos környezetben szerveződött egy ún. egészségnap, a Törökszentmiklósi Egészségfejlesztő Iroda irányításával. Volt látogatás a KALL Ingrediens Kft. kukorica feldolgozó telephelyén, a Bartai Klebersberg féle iskolánál, a Székács Tangazdaság telephelyén, a volt iskola épületénél Surjányban. A táborzárás a kalendárium és emléklap átadásával , táborértékeléssel zárul fotók megtekintésével és kibővített családi körben. A búcsúzás mindig előre mutató és már a következő év tervezésével is jár.

„ Ezerjó „Művészeti, Kulturális és Hagyományőrző Egyesület

Szervezet megnevezése	Tábor megnevezése	Tábor helye	Tábor ideje	Résztvevő gyermek létszám	Össz. gyermek létszám	Önk. támogatás	Egy gyerekre jutó támogatási igény
Ezerjó"Művészeti és Hagyományőrző Egyesület	Két toppantós Néptánc –és Népművészeti tábor	Lukács Mozgó	2019.08.15. - 08.19.	30	150	140.000,-	4.666,-

A tábor szakmai témája: Pálpataki táncok elsajátítása és a hozzáfűződő néphagyomány megismerése volt. A népi kultúra a régi székek , vallási csoportok kisebb tájak szerint Csíkszékre, Udvarhelyszékre és Háromszékre csoportosultak. A táj néprajzi bemutatását is szorgalmazza a tábor. Kiemelt volt a székely verbunk elsajátítása. Az oktatók Nánási Alexandra, Kabdebon Szabolcs és Szilágyi Erik voltak. Ebben az évben kirándulást Szolnokra a Tisza-ligetbe szervezték. A szakmai munka mellett a

városi strandfürdőben volt strandolás. A tábor hangulatos programját jelentette a szalonnasütés és mozizás.

„Ezerjó„ Művészeti, Kulturális és Hagyományőrző Egyesület

Szervezet megnevezése	Tábor megnevezése	Tábor helye	Tábor ideje	Résztvevő gyermek létszám	Össz. gyermek létszám	Önk. támogatás	Egy gyerekre jutó támogatás i igény
Ezerjó"Művészeti és Hagyományőrző Egyesület	Három toppantós és Dobbantós Néptánc –és Népművészeti tábor	Lukács Mozgó	2019.07. 29.-08. 02.	35	175	150.000,-	4.285,-

A tábor szakmai témája: a Györgyfalvi táncok elsajátítása és a hozzáfűződő néphagyomány megismerése volt. Oktatók Nánási Alexandra, Bóly Dávid, Buru Ágnes és Szilágyi Erik voltak. Ebben az évben kirándulást szervezetek. A tábor hangulatos programját jelentette a pizsamaparty és mozizás. A tábor nagyszerű kirándulása a Hortobágyi Nemzeti Parkba szerveződött. Különös élménnyel gazdagodva az együtt töltött nap után.

„ Ezerjó" Művészeti, Kulturális és Hagyományőrző Egyesület

Szervezet megnevezése	Tábor megnevezése	Tábor helye	Tábor ideje	Résztvevő gyerekek létszáma	Össz. gyermek létszám	Önk. támogatás	Egy gyerekre jutó támogatási igény
„ Ezerjó" Művészeti, Kulturális és Hagyományőrző Egyesület	Egy toppantós és Egy dobbantós Néptánc – és Népművészeti tábor	Lukács Mozgó	2019.07.01.-07.03.	28	140	120.000,-	4.285,-

A tábor helyszíne szintén a Lukács Mozgó épülete volt. A tábor vezetője: Szilágyi Erik volt. Társoktatók: Nagy Dóra, Buru Ágnes és Hüse Szilárd néptánc pedagógusok voltak. A tábor témája: a moldvai táncok megismerése, koreográfia készítés volt. Elmaradhatatlan eleme a tábornak a strand, a pizsama party. Kirándulásként a Hortobágyi Nemzeti Parkba utaztak

„ Ezerjó" Művészeti, Kulturális és Hagyományőrző Egyesület

Szervezet megnevezése	Tábor megnevezése	Tábor helye	Tábor ideje	Résztvevő gyermek létszám	Össz. gyermek létszám	Önk. támogatás	Egy gyerekre jutó támogatási igény
„Ezerjó"Művészeti, Kulturális és Hagyományőrző Egyesület	Két dobbantós és Három dobbantós Néptánc és Népművészeti tábor	Lukács Mozgó	2019.07.08.-07.12.	14	70	60.000,-	4.285,-

A tábor témája: Dél- dunántúli ugrós táncok, koreográfia készítés volt. Már voltak korábbi ismeretei a gyerekeknek erről a tájegységről és táncairól .A tábor elmaradhatatlan programjai a mozizás, pizsamaparty,

strandolás voltak. A tábort vezette: Szilágyi Erik. Oktató táncpedagógusok: Nagy Dóra, Buru Ágnes, és Hüse Szilárd voltak. A tábor kirándulása ezúttal a NEFAG Zrt. Bagolyvár Vadasparkja volt.

Az egyesület táborai beszámolóját minden esetben részletes néprajzi, szakmai beszámolóval vezeti be, amelyben bemutatja a tanulandó tánc népi hátterét, a tájat, a szokásokat. Az igényesen bemutatott szakmai anyagot öröm olvasni, tanulmányozni.

Zeneiskoláért Alapítvány

Szervezet megnevezése	Tábor megnevezése	Tábor helye	Tábor ideje	Résztvevő gyermek létszám	Össz. gyermek létszám	Önk. támogatás	Egy gyerekre jutó támogatási igény
Zeneiskoláért Alapítvány	Zenei Tábor	Kodály Zoltán AMI	2019.08.21.-08.23.	70	345	150.000,-	2.173,-

A Zeneiskoláért Alapítvány negyedik alkalommal rendezte meg nyári zenei táborát. A magas szintű szakmai munka mellett a tábor csapatépítő, közösség formáló jelentősége is megmutatkozott. A tábor keretében alkalmuk van egy kötetlenebb formában megvalósuló zenei műhelyre, amiben az igényesebb műfajok elsajátítása is fontos szerepet kap. A rendezvénysorozat kiemelkedő eseménye az alapítvány által támogatott hangverseny volt, amely lenyűgöző zenei hangzást nyújtott a Kossuth téren a hallgatóság örömére. A tábort eredményesnek és a későbbiekben is fontosnak tartják megrendezni.
Az alapítvány által szervezett táborban a tervezettől eltérő létszámban vettek részt a növendékek: a tervezettől több mint 10%-ban tért el a létszám, ezért a különbözetet az önkormányzat számlájára visszafizették, 18.750,- Ft-ot.

Ipolyi Kulturális Központ

Szervezet megnevezése	Tábor megnevezése	Tábor helye	Tábor ideje	Résztvevő gyermek létszám	Össz. gyermek létszám	Önk. támogatás	Egy gyerekre jutó támogatási igény
Ipolyi Kulturális Központ	Surjányi tábor	Surjány Közösségi ház és udvara	2019.06.17.-06.21.	25	125	120.000,-	4.800,-

12. alkalommal rendezték meg a surjányi gyerekek komplex nyári táborozását. Három felnőtt foglalkozott a gyerekekkel. Két munkatárs az IKK – ból és egy fő a surjányi közösségi ház gondnoka. Több felső tagozatos diák volt az elmúlt évekhez képest. Többségében a baptista Szeretetszolgálat Kölcsey Ferenc Általános Iskola diákjai alkották a táborozók többségét, négyen középiskolások voltak. Gajdácsi Lászlóné a helyi gondnok végig segítségére volt a programoknak. Törökszentmiklósra tettek kirándulást és megnézték a katolikus templomot, az IKK épületét, ahol filmvetítés várta őket, a Borostyán Tájházat, strandoltak. Élményekkel gazdagodva zárták a hetet. A tábor vezetője: Bukta Éva volt, akinek munkáját Kapás Zoltánné közfoglalkoztatott segítette.

Ipolyi Kulturális Központ

Szervezet megnevezése	Tábor megnevezése	Tábor helye	Tábor ideje	Résztvevő gyermek létszám	Össz. gyermek létszám	Önk. támogatás	Egy gyerekre jutó támogatási igény
Ipolyi Kulturális Központ	Régész tábor	IKK	2019.07.22.-07.26.	24	125	115.000,-	4.791,-

A tábor vezetője: Fási Mónika volt. Segítő munkatársai Bazsó Edit és Csőke Tibor voltak. A tábor tartalmas programokat kínált a táborozóknak: komplett interaktív régészeti foglalkozást egy régészeti magánvállalkozás munkatársa vezetésével, kirándulást Százhalombattára a Matrica Múzeum és Régészeti Parkba, látogatást a

szolnoki Damjanich Múzeumba, restaurátori műhelymunkát ismerhettek meg, városunkban a Butyka Béla Helytörténeti Gyűjtemény vezetésével a Galambos parkban tölthettek időt. Volt tábortűz, pizzázás.

Ipolyi Kulturális Központ

Szervezet megnevezése	Tábor megnevezése	Tábor helye	Tábor ideje	Résztvevő gyermek létszám	Össz. gyermek létszám	Önk. támogatás	Egy gyerekre jutó támogatási igény
Ipolyi Kulturális Központ	Cimbora tábor, „Rákóczi apródjai"	IKK,Borsi, Sárospatak,Kassa, Regéc, Füzér	2019.06.-24. – 06.30.	27	135	140.000,-	5.185,-

A Cimbora Klub tagjai, 3.-8. osztályos diákok valamint visszatérő táborozók alkották a 27 főt, akik tartalmas időt tölthettek el a történelmi emlékhelyeken és azok meglátogatását megelőző felkészítő tábori foglalkozásokon. Az első három napon az itthoni, könyvtári környezetben készültek a történelmi kuruc-kort tanulmányozva. Ellátogattak Rákóczifalvára , ahol a Kuruc Hagyományőrző Egyesület bemutatójával gazdagodtak ismereteik. A tábor következő négy napján a Rákóczi emlékhelyeket látogatták meg: Kassa/ Rodostó ház, Szent Erzsébet Székesegyház/,Sárospatak, Zempléni Kalandpark,Regéc, Füzér, Borsi. A tanulmányi kirándulást színesítette: daltanulás, strandolás, kalandpark, harcászati bemutató, tábortűz, koszorú és oklevélkészítés.
Élmény dúsan zárult táboruk. Hasonló tematikus tábor megszervezését tűzték ki célul a szervezők.

Ipolyi Kulturális Központ

Szervezet megnevezése	Tábor megnevezése	Tábor helye	Tábor ideje	Résztvevő gyermek létszám	Össz. gyermek létszám	Önk. támogatás	Egy gyerekre jutó támogatási igény
Ipolyi Kulturális Központ	Vízimanó tábor I.	IKK	2019.08.05.-08.09.	29	150	135.000,-	4.655,-

Az intézmény egyik legnépszerűbb táborai a Vízimanó táborok, amelyek három időponttal 11. alkalommal szerveződtek a nagy érdeklődésre való tekintettel. Helyszíne a városi strand. A tábor 2 x 5 hétköznapra és 1 x 5 hétköznapra tervezetten valósult meg.. Délelőtt játék és meghívott vendégek kötötték le a gyerekek figyelmét. Az idei táborok programját a kalózok kalandos és rejtélyes életet köré szervezték. A táborra nagy igény van, mert nyári élmények közt tartalmas és játékos foglalkozás történik, míg a szülők dolgoznak. Gyermekük felügyelet alatt van. A három turnus alatt egy napon az esős időjárás miatt az IKK épületében tartották meg a mozgásos verseny és ügyességi feladatokkal színesített játszónapot. A tábor vezetője Bukta Éva népművelő volt. Munkáját segítették: Kapás Zoltánné, közfoglalkoztatott, a Törökszentmiklósi Család –és Gyermekjóléti Központból: Antal Anikó, Orbán Nikolett iskolai és óvodai szociális segítők, nyugalmazott kollégák: Szabó Györgyné művelődésszervező és Sülye Károlyné népművelő, 6 fő önkormányzat által szervezett diák, 2 fő közösségi szolgálatos, középiskolás diák.

Ipolyi Kulturális Központ

Szervezet megnevezése	Tábor megnevezése	Tábor helye	Tábor ideje	Résztvevő gyermek létszám	Össz. gyermek létszám	Önk. támogatás	Egy gyerekre jutó támogatási igény
Ipolyi Kulturális Központ	Vízimanó tábor II.	IKK	2019.08.12.-08.16.	32	160	135.000,-	4.218,-

Ipolyi Kulturális Központ

Szervezet megnevezése	Tábor megnevezése	Tábor helye	Tábor ideje	Résztvevő gyermek létszám	Össz. gyermek létszám	Önk. támogatás	Egy gyerekre jutó támogatási igény
Ipolyi Kulturális Központ	Vízimanó tábor III.	Városi Strand	2019.08.21.-08.23.	9	27	135.000,-	4.500,-

A Vízimanó III. táborában a tervezettől eltérően csak 9 gyermek vett részt. Az öt napra számolt tábort 3 napra csökkentették. Mivel a tervezettől több, mint 10%-ban eltért a táborozók létszáma, ezért 2019. novemberében 94.500,- Ft összeget az önkormányzat pénztárába visszafizettek (4.500,- Ft/fő, 21 gyermek költségeit).

Ipolyi Kulturális Központ

Szervezet megnevezése	Tábor megnevezése	Tábor helye	Tábor ideje	Résztvevő gyermek létszám	Össz. gyermek létszám	Igényelt támogatás	Egy gyerekre jutó támogatási igény
Ipolyi Kulturális Központ	Balett Tábor	IKK	2019.06.24.-06.28.	12	75	60.000,-	5.000,-

Az IKK 5. alkalommal rendezte meg a nyári gyermek balett tábort. A tábor napközis, oktató jellegű tábor, amit a gyerekek szülei és a „Júlia Balett" lelkes balettos gyermekei igényeltek. Hétfőtől péntekig a délelőtt folyamán oktató tánctanulás zajlott. Az ebéd után a csendes pihenőben vers-meseolvasás csendesítette a gyerekeket. Változatos korosztály volt 4-9 évesek. Pihenés után kézműves foglalkozások következtek. Érdekessége a tábornak, hogy a résztvevő gyerekek fele korábban nem folytatott balett tanulmányokat, képzésben nem vett részt. A kötelező szakmai foglalkozás felépítése nemcsak a balett táncot, mozgást tanítja, hanem testtartást és kihat a személyiségfejlődésre is. bemelegítés, nyújtás, erősítés, fej izolációk, kartartás gyakorlása, rúdgyakorlatok, lassú séta, ugrások, szabad mozgások komplexen hatnak és fejtik ki építő hatásukat. A tábor szakmai vezetője: Csutak Bianka volt. Segítők: Bukta Éva népművelő, Kapás Zoltánné közfoglalkoztatott voltak. Ezen tábor esetében is több, mint 10%-kal kevesebb volt a létszám a tervezethez képest. A különbözetet a szervezet visszafizeti az Önkormányzat részére.

Ipolyi Kulturális Központ

Szervezet megnevezése	Tábor megnevezése	Tábor helye	Tábor ideje	Résztvevő gyermek létszám	Össz. gyermek létszám	Önk. támogatás	Egy gyerekre jutó támogatási igény
Ipolyi Kulturális Központ	Kaland-túra tábor	IKK	2019.07.08.-07.12.	39	195	115.000,-	2.948,-

Egymás megismerése, játékos tevékenységek, ügyességi feladatok végrehajtása készítette elő a várt kaland túrát. Kerekegyházára, a Kerekerdő Kalandparkba kirándultak, ahol egész napos programmal töltötték el az időt a Kalandpark kínálta lehetőségek között.: erdei kötélpálya, íjászpálya, erdei tanösvény,labirintusok,ugráló asztal és állatsimogató várta a gyerekeket. Tovább színesítette a tábort a városi strandfürdő és a Szolnoki Szabadidő Központba történő játszónap és fürdőzés.

Ipolyi Kulturális Központ

Szervezet	Tábor	Tábor	Tábor ideje	Résztvev	Össz.	Önk.	Egy

megnevezése	megnevezése	helye		ő gyermek létszám	gyermek létszám	támogatás	gyerekre jutó támogatási igény
Ipolyi Kulturális Központ	**Óballai tábor**	**IKK, Óballai Közösségi Ház**	**2019.06.28.07.05. 12. 08.25.**	**24**	**120**	**120.000,-**	**5.000,-**

Az óballai nyári tábort a kézművesség – ahogyan fogalmaztak, az alkotószabadság - jegyében szervezték. A tábor öt napból állt, de nem összefüggő hetet alkotott. A cél az volt, hogy több héten keresztül nyújtson elfoglaltságot az óballai gyerekek számára. Témák és feladatok: dekopázs,bútorfestés, ékszerdoboz, tolltartó készítés, szövés, növényszövés,akvarell festészet, nyári ajtó és ablakdíszek, dekorációk készítése filc, kartonpapír felhasználással. Az utolsó nyári találkozáson társasjátékozás és bográcsolás zajlott. Erre a napra a szülők is családok is eljöhettek és közösen tölthették a táborzáró napot.
A foglalkozásokat: Bán Andrea, Molnár Jánosné és Markótné Molnár Borbála tartották. Az Óballai tábor esetében egy számla nem volt befogadható (27.346,- Ft): tartalma miatt, ill. a nem megfelelő záradékolása miatt. A hiánypótlás megtörtént, másik befogadható számlával egészítették ki az elszámolásukat.

Az IKK táboraiban összesen 221 gyermek vett részt. Átlagot számolva az egy főre jutó támogatás nem haladja meg az 5.000,-Ft összeget.

Székács Elemér Mezőgazdasági és Élelmiszeripari Szakképző iskola

Szervezet megnevezése	Tábor megnevezése	Tábor helye	Tábor ideje	Résztvevő gyermek létszám	Össz. gyermek létszám	Önk. támogatás	Egy gyerekre jutó támogatási igény
Székács Elemér Mezőgazdasági – és Élelmiszeripari Szakképző Iskola	**Erdei iskola**	**Tiszapüspöki Ördögszekér Oktatási Központ**	**2019.05.20.- 05. 22.**	**20**	**100**	**80.000,-**	**4.000,-**

Szakmai beszámolójukban kiemelték, hogy a környezet értékeinek a befogadása, a problémák megértése nem nélkülözheti a tantermen kívüli tanulást. Az erdei iskolai élet, legyen bár a tanítás tárgya a természet, a néprajzi, történelmi környezet, az emberek életmódja lehetőséget kínál a tanulók környezethez fűződő értékrendjének, magatartásának alakítására. Megfogalmazták, hogy a program során több nevelési területet is előtérbe is helyeztek: környezeti nevelés, testi- lelki egészség, hon – és népismeret, tanítási - tanulási módszerek szempontjait.
Az elszámolás pénzügyi ellenőrzése alapján egy számla hiányzott, nevezetesen a 80.000,- Ft értékű szakmai program lebonyolítását igazoló számla. Ennek pótlása megtörtént.

Baptista Szeretetszolgálat Kölcsey Ferenc Általános Iskolája

Szervezet megnevezése	Tábor megnevezése	Tábor helye	Tábor ideje	Résztvevő gyermek létszám	Össz. gyermek létszám	Önk. támogatás	Egy gyerekre jutó támogatási igény
Baptista Szeretetszolgálat Kölcsey F. Ált. Iskolája	**Vándor tábor**	**Törökszent-miklós-Mátra**	**2019.07.29.- 08. 04.**	**20**	**100**	**110.000,-**	**4.400,-**

Szülők és kísérők segítségével Sirokra utaztak személygépkocsikkal. A siroki vár megmászásával melegítettek be e vándortúra tervezett megvalósítandó útvonalára. Ezt követően a Mátra-gerincen vezetett túraútvonaluk a

Csevice Erdei Iskola színhelyére. A következő útvonalon haladtak: Nagybükkfai tisztás, Galyatető Turista centrum, Fenyvespuszta, Tuzson Arborétum. Egy hét alatt 90 km –es távot teljesítettek. Beszámolójuk nagyszerű élményszerző túranapokról tudósít.
A táborozók létszáma itt is több, mint 10%-ban eltért a tervezettől, a tábort szervező iskola a különbözetet visszafizette a az Önkormányzat részére.

Tisztelt Képviselő-testület!

Kérem az előterjesztés megtárgyalását és elfogadását.

Törökszentmiklós, 2020. február 14.

Markót Imre
polgármester

_____/2020. (_____) K. t.

H a t á r o z a t:

A Törökszentmiklóson működő oktatási, kulturális intézmények, civil szervezetek 2019. évi nyári tábori, erdei iskolai támogatások pályázati elszámolásáról

A Törökszentmiklós Városi Önkormányzat Képviselő- testülete a Törökszentmiklóson működő oktatási, kulturális intézmények, civil szervezetek által a 2019. évi nyári táborokra, erdei iskolákra vonatkozó elszámolását a benyújtott részletes beszámolók alapján megismerte és azt elfogadja.

Erről értesülnek :

1.Markót Imre, polgármester
2.Dr. Magyar Attila, jegyző
3.Polgármesteri Kabinet
4. Közpénzügyi Osztály
5.Irattár

___/2020. (___) Kt.

H a t á r o z a t:

A Törökszentmiklóson működő oktatási, kulturális intézmények, civil szervezetek 2020. évi nyári tábori, erdei iskolai támogatásról szóló pályázat kiírásáról

Törökszentmiklós Városi Önkormányzat Képviselő-testülete a törökszentmiklósi oktatási, kulturális intézmények, civil szervezetek 2020. évi nyári tábori, erdei iskolai támogatásának pályázati kiírását, a pályázathoz kapcsolódó dokumentációt a határozat mellékletét képező pályázati kiírás szerint elfogadja.

Felelős: Dr. Magyar Attila jegyző
Határidő: Azonnal

Erről értesülnek:
1. Markót Imre, polgármester
2. Dr. Magyar Attila jegyző
3. Kabinet
4. Közpénzügyi Osztály
5. Irattár

1. sz. melléklet a ...../2020. ( ) Kt. határozathoz

PÁLYÁZATI KIÍRÁS

Törökszentmiklós Városi Önkormányzatának Képviselő-testülete pályázatot hirdet a 2020. évi nyári táborozások támogatására.

Nyári táborok és erdei iskolák támogatása

Az oktatási és kulturális intézmények, civil szervezetek, pályázatok benyújtásával kérhetik a táborok megvalósításának segítését. A pályázati keretösszeg 2020-ban 2.000.000.- Ft.

A pályázatokat a Polgármesteri Kabinetnél beszerezhető pályázati adatlapon, illetve a város honlapjáról (www.torokszentmiklos.hu) letölthető adatlapon kell benyújtani **személyesen papír formátumban a Polgármesteri Kabinetnél.**

Azoknak a civil szervezeteknek, akik 2019. évben még nem vettek részt önkormányzat által kiírt pályázaton, a pályázathoz csatolniuk kell:

- a szervezet nyilvántartásba vételét igazoló bírósági végzés másolatát és a szervezet létesítő okiratát
- a szervezet előző évi tevékenységének pénzügyi, szakmai beszámolóját, valamint 2020. évi munkatervét.

Valamennyi pályázó köteles nyilatkozni arról, hogy a pályázathoz szükséges 15 % önrész rendelkezésre áll.

A PÁLYÁZAT BEÉRKEZÉSÉNEK HATÁRIDEJE: 2020. március 10.

A pályázatot 1 eredeti példányban papír alapon kell személyesen benyújtani:
Törökszentmiklósi Polgármesteri Hivatal
Polgármesteri kabinet
5200 Törökszentmiklós, Kossuth L. u. 135. I. emelet 216-os iroda
Tel: 56/590-437

Hiánypótlásra legfeljebb egy alkalommal van lehetőség, a Polgármesteri Kabinet írásbeli felszólítására.

AZ ELBÍRÁLÁS HATÁRIDEJE: A beadást követő rendes, nyilvános Képviselő-testületi ülésen történik.

Az elbírálásnál előnyt élveznek azok a pályázatok,

- Amelyeket helyben szerveznek, és amelyek nagy létszámú, városi gyermek/tanuló szabadidejének egész napos, kulturált, szervezett eltöltését tűzte ki célul
- Amelyeket több intézmény, szervezet összefogásával szerveznek.

Kizáró okok:

- formailag hibás, hiányos, valamint a határidőn túl benyújtott pályázatok
- nem a rendszeresített adatlapon kerül a pályázat benyújtásra
- a pályázó más önkormányzati pályázaton, ugyanezen cél megvalósítására eredményesen vett részt

- jelen pályázati fordulóban ugyanaz a szervezet/intézmény ugyanazzal a táborával mindkét kategóriában pályázik

Egy szervezet/intézmény mindkét kategóriában – I. kat.: nyári táborok, erdei iskolák; II. kat.: nyári sporttáborok – pályázhat, de ugyanazzal a táborával mindkét kategóriában nem nyújthat be pályázatot.

A Képviselő-testület a nyári táborok, erdei iskolák támogatását 5000 Ft/fő maximum összegben határozza meg. Amennyiben a tábor nem a tervezett létszámmal valósul meg, a pályázó szervezetnek/intézménynek vissza kell fizetnie a különbözetet.

Tábori támogatásra a Törökszentmiklóson működő nevelési, oktatási és kulturális intézmények, civil szervezetek nyújthatnak be pályázatot.

Egy intézmény/szervezet több pályázatot is benyújthat. Kérjük az intézmény/szervezet vezetőjét azok rangsorának meghatározására.

Nevelési-oktatási intézmény és civil szervezet közös pályázatában **nyilatkozni kell az együttműködésről,** a szakmai programban ki kell térni a **felelősségek, feladatok megosztására** is. Közös pályázat esetén a **nevelési-oktatási intézmény felelős a pályázat lebonyolításáért és az elszámolásért.**

A civil szervezet e mellett önállóan vagy más civil szervezettel együtt **nyújthat be két pályázatot egy kategóriában.**

Ez utóbbi esetben is **nyilatkozni kell az együttműködésről**, és **meg kell nevezni azt a szervezetet, amelyik felelős a pályázat lebonyolításáért, pénzügyi elszámolásért.** A szakmai programban ki kell térni **a feladatok és a felelősségek megosztására**.

Nem pályázhatnak azok a táborok (programok), amelyek az Önkormányzat által kiírt más pályázat által (pl. erdei táborok, sporttáborok) már támogatásban részesülnek, vagy szakmai programjuk nem biztosít napi minimum 8 órás kulturált, szervezett szabadidő eltöltést, elfoglaltságot. **Ugyanaz a tábor** jelen pályázati fordulóban csak ez **egyik kategóriában pályázhat**.

A tábor megszervezéséhez felhasznált pénzeszközök és a vállalt önerő felhasználásáról a pályázók kötelesek részletes pénzügyi (számlákkal igazolt) és szakmai elszámolást adni a Polgármesteri Kabinet felé.

ELSZÁMOLÁS HATÁRIDEJE: **2021. január 25.**

Amennyiben a támogatás célja nem valósul meg, a támogatás összegét vissza kell fizetni. A támogatás más célra nem használható fel.

Pályázati adatlap beszerezhető: 2020. március 2-től munkanapokon a Polgármesteri Hivatal 216-os irodájában valamint letölthető a www.torokszentmiklos.hu honlapról.

PÁLYÁZATI ŰRLAP

2020. évi nyári táborozások támogatására

A pályázat kiírója: Törökszentmiklós Városi Önkormányzat Képviselő-testülete

I.RÉSZ: A PÁLYÁZÓ

1.A PÁLYÁZÓ ADATAI

1.1. A pályázó megnevezése:

1.2.Cím:
E-mail:
Telefon:

1.3.A pályázó szervezet típusa: oktatási/nevelési intézmény kulturális intézmény civil szervezet

(Kérjük, megfelelőt húzza alá!)

1.4.Képviselője (a pályázó nevében aláírásra jogosult!) személy
1.4.1. Neve:
1.4.2. Telefon:
1.4.3. E-mail:

1.5.A kapcsolatért felelős személy
1.5.1. Neve:
1.5.2. Telefon:
1.5.3. E-mail:

1.6.1. Pályázó bankszámla száma, pénzintézet megnevezése:

1.6.2. Adószáma:

II.RÉSZ: PROGRAM

2.1.Pályázati kategória (Kérjük, a megfelelőt húzza alá!)
I) kategória: Nyári táborok és erdei iskolák
II) kategória: Nyári sporttáborok

2.2.Pályázati program
leírása:_____
_____
_____
_____
_____
_____
_____
_____

Dátum:_____

.....

Szervezet képviselője (vezetője)
(név, aláírás,pecsét)

NYÁRI TÁBOROK IGÉNYELT TÁMOGATÁSA TÁBLÁZAT

Szervezet megnevezése	Tábor megnevezése	Tábor helye	Tábor ideje	Résztvevő gyermekek száma	Össz. gyermek-létszám	Igényelt támogatás eFt-ban	Egy gyerekre jutó támogatási igény eFt-ban

A TÁBOR KÖLTSÉGVETÉSI TÁBLÁZATA

Pályázó neve: _____

Tábor megnevezése: _____

Kiadások (eFt-ban)					Bevételek (eFt-ban)				Ezen pályá-zaton igényelt összeg	1 gyermek várható részvételi díja	
Szállás-költség összesen	Étkezési ktg. összesen	Utazási ktg. összesen	Egyéb ktg. összesen	Kiadások összesen	Résztvevők befizetése összesen (tám. nélkül)	Más pályázaton nyert összeg	Egyéb bevé-telek	Bevé-telek össze-sen		Támo-gatás nélkül	Kért tá-mogatás esetén

Dátum:_____

.....

Szervezet képviselője (vezetője) (név,aláírás, pecsét)

Átvételi elismervény

Alulírott Viski-Latorné Dögei Edit , a 2019. évi Önkormányzat által nyári táborok pályázata elszámolását a Baptista Szeretetszolgálat Kölcsey Ferenc Általános iskolája képviselőjétől átvettem.

Átadó :

.....

Törökszentmiklós, 2019. 10. 24.

Átvevő:

.....

A tábor elszámolási táblázata

A támogatott neve: Baptista Szeretetszolgálat EJSZ Kölcsey Ferenc Általános Iskolája

A tábor megnevezése: Erdei Vándortábor a Mátrában

A tábor helyek: Mátra (Sirok: Vár-Camping, Parádfürdő: Csevice Erdei Iskola, Nagybükkfai-tisztás, Galyatető Turistacentrum, Fenyvespuszta: Cseresznyés-torok)

A tábor ideje: 2019. július 29. – 2019. augusztus 4.

A résztvevő gyermekek száma: 20 fő

Bevételek (eFt-ban)				**Kiadások (eFt-ban)**					**Ezen pályázaton elnyert összeg**
A táborozók általi befizetések összesen	Más pályázaton nyert összeg	Egyéb bevételek	Bevételek összesen	Szállásköltség összesen	Étkezési ktg. összesen	Egyéb ktg. (belépőjegyek, programok) összesen	Utazási ktg. összesen	Kiadások összesen	
500 (25.000Ft/fő)	0	0	588	500			88	588	110 (22.000 Ft-ot visszafizettünk, tehát a felhasznált támogatás 88.000 Ft)

Megjegyzés: Az Országos Erdészeti Egyesület számláján a felnőtt kísérők által befizetett részvételi díj is szerepel, nem csak a résztvevő gyerekeké. Ezen a pályázaton 110.000 Ft támogatást nyertünk 25 résztvevő gyerekre, de időközben 5 gyerek családi okok miatt visszamondta a tábort, ezért 22.000 Ft-ot visszafizettünk ebből az összegből.

Törökszentmiklós, 2019. szeptember 20.

PH.

Baptista Szeretetszolgálat EJSZ Kölcsey Ferenc Általános Iskolája 5200 Törökszentmiklós, Kölcsey Ferenc u. 21. (2.) OM035902

táborvezető

ÉRKEZETT
25 -10- 2019
SZÁM: 21252

Törökszentmiklós Város
POLGÁRMESTERI HIVATALA
Központi iktató
Ek.: 2019 OKT 25.
Szám: TH/11547-2/2019 Melléklet:

Szakmai beszámoló

Az első nap a szülők, és a kísérők segítségével, személygépkocsikkal jutottunk el Sirokra. A siroki várhegy megmászásával bemelegítettünk a heti túrára, és közben a különleges, sziklába vájt várat is megtekintettük.

Második napunkon következett egy nagyon hosszú túraszakasz. Utunk Sirokból a Mátra-gerincen át vezetett az Ilona-völgybe, a Csevice Erdei Iskola táborhelyére. Menet közben megtekinthetjük a Gazos-kői kilátást, és a gerincről elnéztünk a Recski Nemzeti Emlékpark irányába, és beszéltünk az ott történtekről.

Következő napon egy rövid, pihenős szakasz következett a Nagybükkfai-tisztásig. Útközben érintettük az Ilona-völgy nevezetességeit is.

A negyedik napi túraszakasz ismét hosszú volt, gerinctúra a Galyatetői Turistacentrumig. Bátran, némi kitérővel eljutottunk az ország legmagasabb pontjára, Kékestetőre is. Este egy lebilincselő csillagászati bemutatón vehettünk részt a turistacentrum mögött.

Az ötödik napon lehetőségünk nyílt a megújult galyatetői kilátó meglátogatására, és a Werbőczi forráshoz is eljutottunk egy könnyű séta keretében.

A hatodik napon jelentős magasságvesztés mellett eljutottunk Fenyvespusztára. Délután lehetőségünk volt arra, hogy egy erdei iskolai foglalkozáson is részt vegyünk.

A hetedik napon felkerestük a Tuzson Arborétumot, majd utunk a hazaindulás pontjára, Tarvasútállomásra vezetett, ahol már várt ránk a busz, amely visszahozott bennünket Törökszentmiklósra.

A gyerekek rengeteg növényt, és állatot is megismertek utunk során. A felszínformákat, a tájékozódás alapjait is felfedezték. Sokat erősödtünk, mert egy hét alatt körülbelül egy 90 km-es távot teljesítettünk. Fantasztikus élményt nyújtott a tábor kicsiknek és nagyoknak egyaránt.

Köszönjük a támogatást!

Törökszentmiklós, 2019. szeptember 20.

Kovács Ö.

táborvezető

A TÁBOROZÓK ÁLTALI BEFIZETÉSEK

	Név	Lakcím	Befizetett összeg	Aláírás
1.	Bene Boglárka	5200 Törökszentmiklós Aradi út 8.	25.000 Ft	Bene Boglárka
2.	Borbiró Réka	5211 Tiszapüspöki Fő út 118.	25.000 Ft	Borbiró Réka
3.	Farkas Tamás	5200 Törökszentmiklós Balla puszta 9.	25.000 Ft	Farkas Tamás
4.	Fodor Tamara	5200 Törökszentmiklós Dózsa György út 9.	25.000 Ft	Fodor Tamara
5.	Gerőcs Vendel	5211 Tiszapüspöki Bajcsy-Zs. út 25.	25.000 Ft	Gerőcs Vendel
6.	Gonda Beáta	5200 Törökszentmiklós Béla Király út 92.	25.000 Ft	Gonda Beáta
7.	Járai Tibor	5200 Törökszentmiklós Bartai út 2/1.	25.000 Ft	Járai Tibor
8.	Kiss Boglárka	5200 Törökszentmiklós Fáy A. lakótelep 4/1.	25.000 Ft	Kiss Bogi
9.	Kiss Zsolt Balázs	5200 Törökszentmiklós Fáy A. lakótelep 4/1.	25.000 Ft	Kiss Zsolt Balázs
10.	Kóródi Máté	5200 Törökszentmiklós Fáy A. lakótelep 5/2	25.000 Ft	Kóródi Máté
11.	Lőrincz Georgina Hanna	5200 Törökszentmiklós Nyár utca 12.	25.000 Ft	Lőrincz Hanna
12.	Magyar Judit Rita	5200 Törökszentmiklós Martinovics út 16.	25.000 Ft	Magyar Judit
13.	Máté Virág	5200 Törökszentmiklós Bólyai Farkas út 8/a.	25.000 Ft	Máté Virág
14.	Papp László Péter	5200 Törökszentmiklós Köztársaság út 23/a.	25.000 Ft	Papp László
15.	Polyák Gergő	5200 Törökszentmiklós Nyár út 15.	25.000 Ft	Polyák Gergő
16.	Pomázi Tilda Leona	5211 Tiszapüspöki Fő út 70.	25.000 Ft	Pomázi Tilda
17.	Szabó Rebeka	5200 Törökszentmiklós Teleki László utca 39.	25.000 Ft	Szabó Rebeka
18.	Tömösvári Dominik	5200 Törökszentmiklós Bartók Béla út 3.	25.000 Ft	Tömösvári Dominik
19.	Török Dorián	5200 Törökszentmiklós Munkácsy utca 40	25.000 Ft	Török Dorián
20.	Urbán Imre László	5200 Törökszentmiklós Margit út 24.	25.000 Ft	Urbán Imre László

Törökszentmiklós, 2019. szeptember 20.

P.H.

Karitász Szeretetszolgálat EJSZ Kölcsey Ferenc Általános Iskolája OM035902 5200 Törökszentmiklós, Kölcsey Ferenc u. 21. (2.)

.....

A táborvezető aláírása

Képes beszámoló

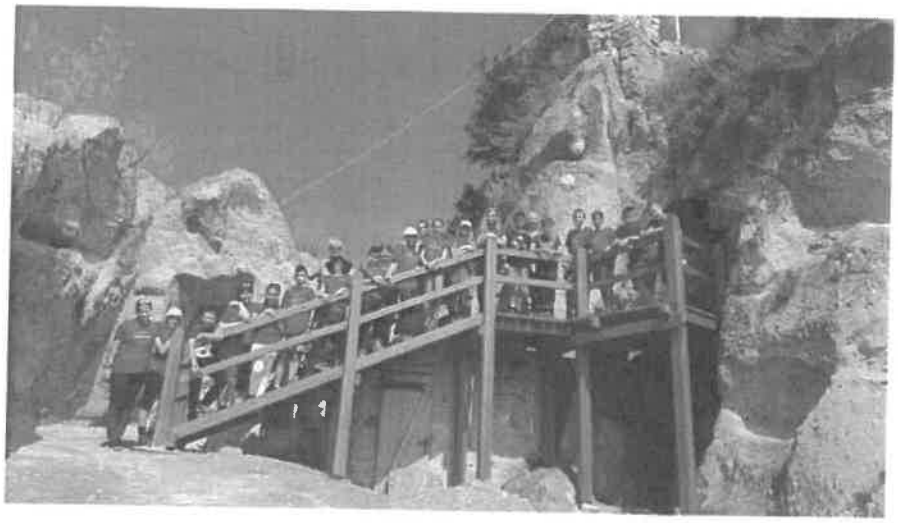

A Siroki Várban

Gazos-kői pihenő

Úton az Ilona-völgyben

Az ország tetején, Kékestetőn

Galyatetőn, a Péter-hegyese-kilátóban

Játék a Fenyvespusztai Erdészeti Erdei Iskolában

Eladó:

P.S.L. Hungary Kft.

Cím: 2724 Újlengyel, Kossuth Lajos út 47/a.
Mobil: (+36 30) 9858-657, (+36 30) 9858-671
E-mail: pslhungarykft@t-email.hu
EUID: HUOCCSZ.13-09-171497
Adószám: 14867756-2-13 / HU14867756
Bankszámlaszám (IBAN): 69300176-10023552-00000000
SWIFT kód: TAKBHUHB

Vevő:

Baptista Szeretetszolgálat EJSZ Kölcsey Ferenc Általános Iskolája

Címe: 5200
Törökszentmiklós
Köcsey Ferenc utca 21.

Adószám: **18507870-2-16**

SZÁMLA

Számlaszám	Számla kelte	Teljesítés ideje	Fizetési határidő	Fizetési mód
2019PL00624	**2019.08.12.**	**2019.08.04.**	**2019.09.11.**	**Átutalás**

Cikksz. / Besz.cikksz. Termék neve / Megjegyzés	VTSZ/SZJ	Mennyiség egység Mennyiség	Egységár Kedv.egységár	Kedvezmény Nettó ért.	Áfa ért.	Áfa (% Bruttó érté
SZEMSZALLNP	0	nap	69 291.00	0		2
Személyszállítás		1	69 291.00	69 291.00	18 708.57	87 999.5

	Kedvezmény nélküli Nettó	Tét. kedvezménnyel csökkentett Nettó	Ált. kedvezménnyel csökkentett Nettó	Áfa (%)	Áfa ért.	Brutt
	69 291.00	69 291.00	69 291.00	27	18 709.00	88 000.(
Összesen:	69 291.00	69 291.00	69 291.00		18 709.00	88 000.(

Fizetendő: 88 000.00 HU
azaz nyolcvannyolcezer Forir

P.S.L.

Bizonylat előlap

Intézmény neve, címe Baptista Szeretetszolgálat EJSZ Kölcsey Ferenc Általános Iskolája 5200 Törökszentmiklós, Kölcsey F. u. 21. Adószám: 18507870-2-16	Bizonylat sorszáma: 2019/00624
Bizonylat dátuma: 2019. 08. 04	Bizonylat összege: 88 000 –
Megjegyzés: Valuta tartó – szállítási díj	Átutalás/kifizetés dátuma 2019. 08. 20
Engedélyező/ Utalványozó Gyöngyi	
Részlegek:	Részlegekre jutó összegek:

EREDETIVEL MINDENBEN MEGEGYEZŐ MÁSOLAT!"

Baptista Szeretetszolgálat EJSZ Kölcsey Ferenc Általános Iskolája 5200 Törökszentmiklós Kölcsey Ferenc u. 21. 2069

Kontírozás:

1 / 1
Készült az RBT számlázó programmal (RBTSZP), V.94.0 A számla megfelel a)

356

SZÁMLA

Eladó:

Országos Erdészeti Egyesület

1021 Budapest, Budakeszi út 91.
Bank: K&H Bank Zrt.
Számlaszám: HU23-1020 0830 3231 0126 0000 0000
Adószám: 19815905-2-41
Tel.: 06-1/201-6293 Fax: 06-1/212-7518
E-mail: penzugy@oee.hu

Vevő:

Baptista Szeretetszolgálat EJSZ Kölcsey Ferenc Általános Iskolája
5200 Törökszentmiklós, Kölcsey Ferenc utca 21.

Adószám: 18507870-2-16

Tárgy: Erdei Vándotábor részvételi díj. EV000159

A fizetés módja	Teljesítés	Kelt	Fizetési határidő	Példány	Státusz	Sorszám
Átutalás	2019.05.30.	2019.06.25.	2019.05.30.	1	Eredeti	2019/00483/Ft

Megnevezés VTSZ/SZJ/ TEÁOR/TESZOR	Cikkszám	Menny.	M. Egys.	Egységár Ft	Nettó Ft	ÁFA %	ÁFA Ft	Bruttó Ft
Vándortábor részvételi díj		23 fő		19 685	452 756,00	27,00	122 244,00	575 000,00
fa összesítés:								
				27 százalékos	**452 756,00**		**122 244,00**	**575 000,00**
				Összesen (Ft):	**452 756,00**		**122 244,00**	**575 000,00**
		Felhasznált előleg:						
		Előlegszámla: 2019/00120/Elo			-118 110,00	27,00	-31 890,00	-150 000,00
		Áfa összesítés:						
				27 százalékos	**-118 110,00**		**-31 890,00**	**-150 000,00**
				Felhasznált előleg összesen (Ft):	**-118 110,00**		**-31 890,00**	**-150 000,00**
				lékos	**334 646,00**		**90 354,00**	**425 000,00**
				(Ft):	**334 646,00**		**90 354,00**	**425 000,00**

Bizonylat előlap

ézmény neve, címe: Baptista Szeretetszolgálat EJSZ Kölcsey Ferenc Általános Iskolája 5200 Törökszentmiklós, Kölcsey F. u. 21. Adószám: 18507870-2-16	Bizonylat sorszáma: 2019/00483/Ft
onylat dátuma: 2019. 05.30	Bizonylat összege: 425.000.-
egjegyzés: Vándortábor részvételi díj.	Átutalás/kifizetés dátuma: 2019.05.30.
edélyező/ Utalványozó	
egek:	Részlegekre jutó összegek:
ntírozás:	
	Könyvelő:

.....
Vevő

„EREDETIVEL MINDENBEN MEGEGYEZŐ MÁSOLAT!"

Baptista Szeretetszolgálat EJSZ Kölcsey Ferenc Általános Iskolája 5200 Törökszentmiklós, Kölcsey Ferenc u. 21. 9590

t termékkód: E27266

Átvételi elismervény

Alulírott Viski-Latorné Dögei Edit , a 2019. évi Önkormányzat által civil szervezetek számára kiírt pályázata elszámolását és a Nyári táborok elszámolását (4 db) az „Ezerjó Művészeti, Kulturális és Hagyományőrző Egyesület képviselőjétől átvettem.

Átadó : .....

Átvevő: .....

Törökszentmiklós, 2020. 01. 15.

1h

ÉRKEZETT

1 6 -01- 2020

SZÁM: 1308

Törökszentmiklós Város
POLGÁRMESTERI HIVATALA
Központi iktató

Érk.: 2020 JAN 16.

Szám: TM/1022-1/2020 Melléklet:

PÁLYÁZATI BESZÁMOLÓ

a 2019. évi nyári táborozások és nyári sporttáborok támogatására kiírt nyertes pályázathoz

A támogatott neve:

„Ezerjó" Művészeti, Kulturális és Hagyományőrző Egyesület

A tábor megnevezése:

Az „Ezerjó" Szentmiklós Néptáncegyüttes

Kéttoppantós csoportjának Néptánc és Népművészeti tábora

„Ezerjó" Művészeti, Kulturális és Hagyományőrző Egyesület
5200 Törökszentmiklós, Esze Tamás 14.
e-mail: info@miklosneptanc.hu
Szilágyi Erik, Tel. : 06/20-449-8468

Törökszentmiklós Város Önkormányzat Képviselő testülete

Tárgy : Pályázati beszámoló benyújtása

Tisztelt Cím !

Az „Ezerjó, Művészeti, Kulturális és Hagyományőrző Egyesület az alábbiakban nyújtja be pályázati beszámolóját **2019. évi nyári táborozások és nyári sporttáborok támogatására kiírt nyertes pályázat elszámolásához.**

Pályázati program : az „Ezerjó" Művészeti Kulturális és Hagyományőrző Egyesület által működtetett „Ezerjó" Szentmiklós Néptáncegyüttes Kéttoppantós csoportjának Néptánc- és Népművészeti tábora

Mellékletek :

- Szakmai beszámoló
- Fényképes beszámoló
- Pénzügyi beszámoló
- Táborzók általi befizetések igazolása
- Számlamelléklet

Törökszentmiklós, 2020. január 10.

Szilágyi Erik
az egyesület elnöke, néptánc tagozat vezetője

PÁLYÁZATI BESZÁMOLÓ

2019. évi nyári táborozások és nyári sporttáborok támogatására kiírt nyertes pályázat elszámolásához

Pályázó megnevezése : „Ezerjó" Művészeti, Kulturális és Hagyományőrző Egyesület
Pályázati program megnevezése : az „Ezerjó" Művészeti Kulturális és Hagyományőrző Egyesület által működtetett „Ezerjó" Szentmiklós Néptáncegyüttes Kéttoppantós *csoportjának Néptánc- és Népművészeti tábora*

SZÖVEGES SZAKMAI BESZÁMOLÓ

A szervezet tevékenységének bemutatása:

Az „Ezerjó" Művészeti, Kulturális és Hagyományőrző Egyesület a kultúra, a hagyomány és városunk iránt elkötelezett szakemberek, művészek, oktatók közös együttműködése, „egymásra találása" eredményeként jött létre. Az Egyesület tevékenységét Törökszentmiklós területéről fokozatosan kibővítette az egész országra. Az egyesület céljainak megvalósítása érdekében néptánc-, népművészeti- és mozgásművészeti tagozatot működtet.

A néptánc tagozaton belül 2013. szeptember 01-től működik az *„Ezerjó" Szentmiklós Néptáncegyüttes*, melyben jelenleg 7 csoportban 163 táncos (3-50 éves korig) ropja együtt 8 pedagógus irányításával. A néptáncegyüttes kiemelt feladatának tekinti a magyar népi kultúra, ezen belül a tánchagyományok megismerését, hiteles elsajátítását, reprezentatív színpadi tolmácsolását, valamint a hagyományos értékrend mindennapi életbe történő beépítését, erősíteni a közösséghez tartozás élményét. Az együttes hitvallása : az átörökítés generációról-generációra.

Nagy előrelépés volt az együttes és az egyesület életében, hogy Törökszentmiklós Város Önkormányzat képviselőtestületének döntése értelmében 2013. december 01-től béreljük a volt Lukács Mozgó, Mozi épületét. Az épületben 2014-ben karbantartási és felújítási munkálatokat végeztünk, melyen közel 50 táncos, szülő, barát, ismerős munkálkodott. A csoportfoglalkozások és a rendezvényeink székhelye, második otthonunk lett a Lukács Mozgó.

A Közfoglalkoztatási program keretében jelenleg 1, GINOP program keretében 2 alkalmazottja van az egyesületnek, illetve 7 pedagógus vesz részt az irányítói munkában. Együttműködési megállapodás keretében oktatóink segítenek a helyi oktatási intézményekben a mindennapos testnevelés oktatás keretén belül megvalósuló néptánc oktatásban. Így jelenleg közel 900 gyermek mindennapjainak a része a magyar néptánc-és néphagyomány. További önkéntes segítőink száma eléri a 30-at. Az elmúlt években 10 középfokú oktatási intézménnyel kötöttünk együttműködési megállapodást az Iskolai közösségi szolgálat közös lebonyolításáról. Szervezetünk 2017-ben kötött közművelődési megállapodást Törökszentmiklós Város Önkormányzatával, valamint külön együttműködési megállapodást is 2015-ben. Ennek értelmében egyesületünk segít a kötelező helyi közművelődési tevékenységekben, illetve az ifjúság néptánc nevelésében.

2016-ban az a megtiszteltetés és elismerés érte szervezetünket, hogy Törökszentmiklós Város Önkormányzat Képviselő-testülete az „Ezerjó" Művészeti, Kultutrális és Hagyományőrző Egyesületnek adományozta a Törökszentmiklós Városi Közművelődési Díjat.

2017-ben pedig a Jász-Nagykun-Szolnok Megyei Közgyűlés részesítette az egyesületet Jász-Nagykun-Szolnok Megyei Közművelődési Díjban.

Az egyesület ennek tükrében sokrétű tevékenysége által komplexen igyekszik megvalósítani céljait.

Az „Ezerjó" Művészeti Kulturális és Hagyományőrző Egyesület által működtetett „Ezerjó" Szentmiklós Néptáncegyüttes
Kéttoppantós csoportjának Néptánc- és Népművészeti tábora

- Tábor időpontja: 2019. augusztus 15-19-ig
- Tábor helyszíne: Törökszentmiklós, Lukács Mozgó
- Csoport: Kéttoppantós
- Létszám: 30 fő
- Tábor vezetői: Szilágyi Erik néptáncpedagógus
- Közreműködő néptáncpedagógusok: Nánási Alexandra, Kabdebon Szabolcs és Szilágyi Erik
- Tábor témája: Pálpataki táncok

1., A Tábor célja

A fiatalok az előző tanévben már elkezdtek megismerkedni a pálpatakai táncokkal. A tábor elsődleges célja volt, hogy ezt az ismeretanyagot bővítsük, és erre alapozva elkészítsünk egy koreográfiát. A táborban a néptánc oktatás mellett kézműves foglalkozásokat tartott az Apáról Fiúra Népművészeti- és Kézműves Egyesület. A program részeként „csapatépítő" Paintball bajnokságot szerveztünk a szolnoki Tiszaligetbe. A tábor egy napján a Törökszentmiklós Városi Strandfürdőbe is elvittük a fiatalokat. A hagyományok szerint idén is volt Mozizás és „Pizsamaparty", amikor a fiatalok ott töltötték az éjszakát a Lukács Mozgóban. A tábor vezetője Szilágyi Erik volt, a táncot oktatta: Nánási Alexandra, Kabdebon Szabolcs és Szilágyi Erik néptánc pedagógusok.

2., Elsajátított táncanyag

Pálpataki táncok
A népi kultúra a régi székek, ezen belül vallási csoportok és kisebb tájak szerint tagolódik Csíkszékre: Alcsík, Felcsík, Gyergyó, Kászon, Udvarhelyszékre: Partium, Sóvidék, Havasalja, Nyikó és Homoród mente és Háromszékre: Erdővidék, Szentföld, Szépmező. A táncban leggazdagabb vidék a Marosszékkel határos táj (Sóvidék, Partium), régies terület a Havasalja és Csík, s a legpolgárosultabb Gyergyó és Háromszék.
A székelység táncairól a terület nagyságához s a települések nagy számához képest kevés az ismeretünk. A század eleji népdalgyűjtésekhez kapcsolódó tánczenei adatok, a régi néprajzi jellemzések (Kriza, Orbán, Káldy, Veress, Seprődi, Balásy, Réthei) utáni újabb gyűjtések főleg a németes polgári táncaikról (Bándy–Vámszer 1937; Faragó–Elekes 1949), a tánczenéről (Lajtha 1955) és a férfitáncokról adtak hírt (Molnár 1947; Maácz 1958; Domonkos I. 1964).
A székely verbunk a múlt század második felétől (a *Viora* c. balett, Jókai és Káldy írásai nyomán) *csűrdöngölő* néven vált híressé, s többféle helyi néven élt (*verbunk, csűrdengelő, korondis, kalákás, legényes, figurás, magyarországi, ferkótánc, árvátfalvi, udvarhelyszéki, szeredai négymyüstös* stb.).
A régi tánckezdő, majd virtuskodó, bemutató jellegű egyéni vagy csoportos férfitánc nevét, *a csűrdöngölőt* a házépítő kaláka munkatáncából eredezteti a népi szófejtés. A lassú düvős vagy gyors esztamos kíséretű, 4-6-8 ütemes szakaszokból álló, műzenei hatású kísérődallamait sokszor egyes vidékekhez kapcsolják (csíki, udvarhelyi, vármegyei).

A tánc ritmusú cifra, dobogó, csavaró, bokázó, csizmaverő motívumait gyakran játékos karmozdulatok is kísérik. A ritmusú bokázó, csapásoló zárásokkal tagolt változatok mellett kezdetlegesebb, tagolatlan felépítésű formái is gyakoriak. A mai verbunkváltozatok 443jó része másodlagos, felújított, betanított formákra vezethető vissza, s ezeket már a népies műtáncok motívumkincse is gazdagította (kígyó, kisharang, négyes csillag, oldalt bokázó).
A hangszeres kanásztáncdallamokkal kísért *huszárverbunk, félolóhos* vagy *zsukáta* a legényes táncok egyszerűbb, keleti székely típusa. Dobogó, hátravágó, légbokázó, csapásoló motívumok jellemzik. A kanásztánc dallamára járt csíki *kezes* vagy *árgyilánus* régi páros tánc. Egyéni és csoportos férfitáncként a *seprűtánc* is több helyütt (Csík, Udvarhely) feltűnik, dallama (Elvesztettem zsebkendőmet...) közös a mindenütt ismert párnás vagy zsebkendős társasjátékkal. Gyergyóban a guggolós *szarkatánc*ot a leányok a fonóban járták.
A Székelyföldön az új csárdásstílus már a múlt század második felében megjelent, a századunkra átszínezte a lassú és sebes részből álló régi székely páros táncot. Az új táncdivatot a régi tánczene felhígulása, az új stílusú és népies dalok, a műzenei eredetű hangszeres darabok megjelenése s a tánctempók fokozódása kísérte. A népies műtáncok formakincsének, fordulatainak, előadásmódjának hatása a székely páros tánc bizonyos egységesülését eredményezte, de a szerves, korai asszimiláció miatt még sok helyütt megmaradt a hajdani kistáji tagoltság nyoma: így például a tempóra *(lassú, csendes, öreges, magyar, erdélyes lassú, sebes, serény)*, a jellegzetes mozgáskincsre *(jártatós, lépetős, eregelős, sima, szökős, szöktető, ugrós, csűrdöngölő)* és a tájnevekre utaló *(sóvidéki, korondi, árvátfalvi, szentmiklósi)* elnevezésekben, a lassú olykor személynevekkel *(Gábor Ignácé, Kézsóé)* megjelölt régi dallamaiban. A székely páros tánc régies mozzanatai: a lenthangsúlyos forgás, a csalogató párelengedés, a kar alatti forgatás és a leány átvetése, a frissben pedig az ugró, dobogó, verbunkra is jellemző figurázások. Sóvidéken a szököst gyakran kör alakban összefogózdva is járják.
A Marosszékkel határos vidéken (Sóvidék, Partium) még a forgatóst is táncolják (*nyárádmellyéki, vármegyés, bekecsalji, marosszéki, sűrű forgatós* néven), s a század eleje óta kelet felé is terjedt. Az alkalmi táncként előforduló forgatóst azonban távolabb már csak néhány dallammal, s igen egyszerű, szegényes formában ismerik.
A székelység körében él a legtöbb német, illetve *polgári eredetű tánc*. Ez a városi, táncmesteri hatások, a távoli munkavállalások, a cselédkedés, az idegen telepítések (Gyergyó) s a szászok hatásának (Háromszék) együttes következménye. A néhány kötetlen formájú páros tánc mellett *(landaris, németes, ceppel, polka, valcer, vansztep)* java részük szabályozott szerkezetű. Az utóbbiakon belül németes és magyaros réteget különböztethetünk meg: 1. Kötött németes kontratáncok: *hétlépetű, háromdobbantós, háromsirülős, krajcpolka, gólyás, fenyegetős, öreg zsidós, lapostetű, féllábas* stb. 2. A magyaros rétegre a népies műzene és a műtáncmotivika jellemző: *palotás, körmagyar, sormagyar, huszárcsárdás, honvédkerengő, bemenős, mennydörgős, búcsúzkodó* stb. A németes és magyaros kötött táncokat gyakran szvitszerű füzérben együtt alkalmazzák *(hétféle, kállai kettős)*.
A székelység körében a tánczenei önellátás több régies vonása fennmaradt: a többtagú vonószenekarok itt ritkábbak, a századfordulón még két cigány is kimuzsikálhatott egy lakodalmat; a tánczenét klarinétos, tárogatós (újabban rézfúvós) paraszt zenészek, sőt furulyások is szolgáltatták. Csíkban a hegedűs és ütőgardonos, Sóvidéken pedig a prímás–kontrás-cimbalmos összeállítás volt a jellemző.
A táncalkalmak közül a csíki székelység *farsangi* mulatsága folglalta össze a téli ünnepkör szokásait. A Jakab-napi zöld farsangon a leányok kapujába a legények feldíszített 444zöldágat, ún. *hajnalfát* (fenyőt) állítottak, egy évre *legénygazdát* választottak, aki a táncházról és a zenész fogadásáról gondoskodott, s a mulatságok rendjét irányította. A farsangban minden héten háromszori táncmulatságra két *hívogató* kérte el a leányokat. A húshagyókeddi köszöntő *hajnalozást* a legénygazda bokrétás *vezénybot*tal irányította, s minden háznál körben eljárták a *toborzót*. A hajnalozókat bohócok (*borbély, gólya, német maszkák* stb.) tréfás jelenetei kísérték. Az utolsó húshagyókeddi lakomán a gazdasszony s a leányok látták el a legényeket és a zenészeket, s ezt éjfélig tartó tánc követte, majd a legénygazda leköszönt hivataláról. A téli mulatság a farsang elsiratásával, a szalmabábu halotti indulóval kísért kihordásával s eltemetésével fejeződött be. A régi székely lakodalomban a menyasszonytánc két ízben, kettős szerepkörben fordult elő: a menyasszony kikérése után, a búcsúztatás előtt csak a vőlegény, vacsora után pedig a szokásos pénzszedő, tányérozó menyasszonytáncnál már mindenki rendre táncolt a menyasszonnyal.

3., A Tábor programja

2019. augusztus 15. Csütörtök
Gyülekező: 8 órától 9 óráig.
Az első táncóra 9 órától 11 óráig tartott. A 11 órától pihenés, készülődés volt az ebédre. Az ebéd időszaka 12 órától 13 óráig tartott.
A délutáni táncpróba 16:00-ig tartott.

2019. augusztus 16. Péntek
Gyülekező: 7 órától 8 óráig.
Táncóra 8.30-11 óráig
Az ebéd időszaka 12 órától 13 óráig tartott.
Az ebéd végeztével rögtön indultunk a törökszentmiklósi strandra. A strandos program része volt a közös fagyizás.
Az esti program részeként, mivel már tizenéves fiatalokról van szó, „csapatépítő" Paintball bajnokságot szerveztünk a szolnoki Tiszaligetbe.
A Tiszaligetben egy hagyományos erdei paintball pálya áll a látogatók rendelkezésére, ahol a versenypályák izgalmát és az árnyékot adó erdő előnyeit egyszerre élvezhetik a játékosok.
A természetben található gyönyörű környezet osztálykirándulások, céges csapatépítések, családi- és baráti rendezvények megrendezésének kiváló helyszíne.

2019. augusztus 17. Szombat
Gyülekező: 8 órától 9 óráig.
Az első táncóra 9 órától 11 óráig tartott. A 11 órától pihenés, készülődés volt az ebédre. Az ebéd időszaka 12 órától 13 óráig tartott.
A délutáni táncpróba 16:00-ig tartott.
Este szalonnasütés, közös mozizás és játékos vetélkedő zajlott

2019. augusztus 18. Vasárnap
Gyülekező: 8 órától 9 óráig.
Az első táncóra 9 órától 11 óráig tartott. A 11 órától pihenés, készülődés volt az ebédre. Az ebéd időszaka 12 órától 13 óráig tartott.
A délutáni táncpróba 16:00-ig tartott.

2019. augusztus 19. Hétfő
Gyülekező: 8 órától 9 óráig.
Az első táncóra 9 órától 11 óráig tartott. A 11 órától pihenés, készülődés volt az ebédre. Az ebéd időszaka 12 órától 13 óráig tartott.
A délutáni táncpróba 16:00-ig tartott.
Táborzárás.

Bízunk benne, hogy 2019-ben is maradandó élménnyel és tánctudással gazdagodtak a fiatalok és egyben köszönjük a Törökszentmiklós Városi Önkormányzat támogatását a program megvalósításához.

Dátum: Törökszentmiklós, 2020. január 10.

„E[illegible] Kultúrális [illegible]let
52[illegible] [illegible] 14.
[illegible]szám: 18842528-1-16

.....
Szervezet vezetőjének aláírása

Fényképes beszámoló
Pillanatképek az „Ezerjó" Szentmiklós Néptáncegyüttes Kéttoppantós csoportjának Néptánc- és Népművészeti táborából
2019.augusztus 15-19.

12

52

A tábor elszámolási táblázata

A támogatott neve: „Ezerjó" Művészeti, Kulturális és Hagyományőrző Egyesület
A tábor megnevezése: 4. az „Ezerjó" Szentmiklós Néptáncegyüttes *Kéttoppantós csoportjának* Néptánc- és Népművészeti tábora, a résztvevő gyermekek száma: 30 fő
A tábor helye: Lukács Mozgó, Törökszentmiklós, Almásy út 8.
A tábor ideje: 2019. augusztus 15 – 19.

Tábor megnevezése	Bevételek (eFt-ban)				Kiadások (eFt-ban)					Ezen pályázaton elnyert összeg
	A táborozók általi befizetések összesen	Más pályázaton nyert összeg	Egyéb bevételek	Bevételek összesen	Szállásköltség összesen	Étkezési ktg. összesen	Utazási ktg. összesen	Egyéb ktg. * összesen	Kiadások összesen	
4. Kéttoppantós csoport	366.450.-	0	30000.- (önerő)	396.450.-	0	95269.-	55.480.-	385.701.-	536.450.-	140000.-

A pályázaton elnyert 140000.- Ft-ot a utazási költségre (30480.- Ft.), az étkezési költséghez (36800.-Ft. + 23200.- Ft.), paintball eszközök és pálya bérlésére (49520.-) használtuk fel. A Számlák hiteles másolata mellékelve.
A pályázatához kapcsolódó vállalt önerő 30000.- Ft volt. Ezt az összeget paintball eszközök és pálya bérlésére (7480.- Ft.) és oktatói díj (20000.- Ft) és étkezési költség, alapanyagokra (2520.- Ft.) fordítottuk. Számla hiteles másolata mellékelve.

Törökszentmiklós, 2020. január hó 10. nap

„Ezerjó" Művészeti, Kulturális
Egyesület
5200 Törökszentmiklós, Eszterlánc út 14.
Adószám: 18842526-1-16

.....

táborvezető

A TÁBOROZÓK ÁLTALI BEFIZETÉSEK

CSOPORT: Kéttoppantós tábor

Ssz.	Táborozó Neve	Lakcím	Befizetett összeg	Aláírás
1	NAGY DÓRA	5200 TÖRÖKSZENTMIKLÓS CSOKONAI UTCA 7.	12.2.15.–	Nagy Dóra
2	NAGY KINGA	5200 TÖRÖKSZENTMIKLÓS CSOKONAI UTCA 7.	12.2.15.–	Nagy Kinga
3	FUTÓ SÁRA	5200 TÖRÖKSZENTMIKLÓS ŐSZ UTCA 5.	12.2.15.–	Futó Sára
4	HUSE SZILÁRD	5231 TEGYVERNEK CSILLAG UTCA 16/A	12.2.15.–	[illegible]
5	TÚLÓP DORINA	5200 TÖRÖKSZENTMIKLÓS DOBÓ ISTVÁN UTCA 56	12.2.15.–	Túlóp Dorina Rebeka
6	KOPPÁNDI ISTVÁN	5200 TÖRÖKSZENTMIKLÓS BALASSA UTCA 10.	12.2.15.–	Koppándi István
7	BODRSÁR TAMÁS	5200 TÖRÖKSZENTMIKLÓS HOOH BÁNOS ÚT 45.	12.2.15.–	Bodrsár
8	FEHÉR ANNA	5200 TÖRÖKSZENTMIKLÓS ALATKAI UTCA 1.	12.2.15.–	Fehér Anna
9	BENEDEK LÁSZLÓ	5231 TEGYVERNEK BACSÓ BÉLA ÚT 1.	12.2.15.–	Benedek László
10	URBÁN REGINA	5200 TÖRÖKSZENTMIKLÓS ESZE TAMÁS UTCA 41.	12.2.15.–	Urbán Regina
11	LÁSZLÓ CSENGE	5200 TÖRÖKSZENTMIKLÓS DEÁK FERENC ÚT 8H	12.2.15.–	László Csenge
12	VÉNETH KRISTÓF	5200 TÖRÖKSZENTMIKLÓS BATTHYÁNY UTCA 197.	12.2.15.–	Véneth Kristóf
13	KOCSIS PANNA	5200 TÖRÖKSZENTMIKLÓS BATTHYÁNY ÚT 197.	12.2.15.–	Kocsis Panna
14	TOKAJI ÁGNES	5200 TÖRÖKSZENTMIKLÓS ERDŐS IMRE UTCA 40.	12.2.15.–	Tokaji Ágnes
15	LUZSÁNYI NOÉMI	5200 TÖRÖKSZENTMIKLÓS SOMOGYI BÉLA UTCA 3.	12.2.15.–	Luzsányi Noémi
16	ORAVICZ TAMÁS	5200 TÖRÖKSZENTMIKLÓS BESSENYEI UTCA 5.	12.2.15.–	Oravicz Tamás
17	CSERNEI CSABA	5200 TÖRÖKSZENTMIKLÓS NYÁR UTCA 18.	12.2.15.–	Csernei Csaba
18	TELKE PATRIK	5200 TÖRÖKSZENTMIKLÓS ERDŐS IMRE UTCA 2.	12.2.15.–	[illegible]
19	KOZMA GRÉTA	5200 TÖRÖKSZENTMIKLÓS BATTYÁNY KÁLMÁN UTCA 14	12.2.15.–	Kozma Gréta
20	BANABÁS ROLAND	5200 TÖRÖKSZENTMIKLÓS DÓZSA GYÖRGY ÚT 15/A	12.2.15.–	Banabás Roland
21	TURCSÁNYI JÓZSEF	5200 TÖRÖKSZENTMIKLÓS HATÁR UTCA 49.	12.2.15.–	Turcsányi [illegible]

22	TURCSÁNYI RENÁTA	5200 TÖRÖKSZENTMIKLÓS HATTAR UTCA 49.	12.2,15.–	[illegible]
23	TURCSÁNYI GÁBOR	5200 TÖRÖKSZENTMIKLÓS HATTAR UTCA 49.	12.2,15.–	[illegible]
24	TURCSÁNYI RÓBERT	5200 TÖRÖKSZENTMIKLÓS HATTAR UTCA 49.	12.2,15.–	[illegible]
25	TÓTH PÉTER	5200 TÖRÖKSZENTMIKLÓS TELEKI UT 67	12.2,15.–	Tóth Péter
26	NAGY ZSOMBOR	5200 TÖRÖKSZENTMIKLÓS TOLDHÁR GELLÉRT UTCA 11	12.2,15.–	Nagy Zsombor
27	PÓLIK-BODÓ KAROLINA	5200 TÖRÖKSZENTMIKLÓS FÖLDVÁRI UTCA 16.	12.2,15.–	Pólik-Bodó Karolina
28	HALGYÁSI DÁVID	5331 KENDEREES RÓZSEF ATTILA UTCA 49/A	12.2,15.–	[illegible] Dávid
29	[illegible] TÍMEA	5600 BÉKÉSCSABA GYÖNGYÖSI UTCA 61.	12.2,15.–	Pokyl Tímea
30	HAJDÚ EVELIN	5200 TÖRÖKSZENTMIKLÓS PETŐFI SÁNDOR UT 31/A	12.2,15.–	Hajdú Evelin

Kelt: Törökszentmiklós, 2019. .....08.....hó..19..nap

„E[illegible]" Művészeti, Kultúrális
[illegible] Élet
5200 [illegible] Eötvös Károly út 14
Adószám: 18842528-1-16

.....
A táborvezető aláírása

Az eredetivel mindenben megegyező hiteles másolat.

Törökszentmiklós, 2020. 01. 10.

„E[illegible]" Művészeti, Kultúrális
[illegible] Élet
5200 Törökszentmiklós, Eötvös Károly út 14.
Adószám: 18842528-1-16

SZÁMLA

Eredeti példány

RLASA 0922288

Gyáni András egyéni vállalkozó
5231 Bajomnek, Bikó ú. 3
Nyilvántartási szám: 18079682
Adószám: 60155663-2-36

„Ezerjó" Művészeti, Kulturális és Hagyományőrző Egyesület
5200 Törökszentmiklós, Esze T. út 14
Adószám: 18842528-1-16

Fizetési mód	Teljesítés dátuma	Kiállítás dátuma	Esedékesség napja
Banki átutalás	2019. 09. 16	2019. 09. 16	2019. 09. 16.

Megnevezés	ÁFA kód	Me.	Mennyiség	Egységár (Ft/db)	Érték (Ft/db)
Személyszállítás	27	alk	1	24000.–	24000.–
Bankszámlaszám: OTP: 11745066-20230059					
30480.- Ft a Kétfoppantó Tabu Oktatómű-pet Tanegyéd Testére etetésére.					
	27				24000.–
					6480.–
– Kamincsőr – négyszázkilencven					30480.–

19.09.16 16:22:07

Az eredetivel mindenben megegyező hiteles másolat.

Törökszentmiklós, 2020. 01. 10.

„Ezerjó" Művészeti, Kulturális és Hagyományőrző Egyesület
5200 Törökszentmiklós, Esze Tamás út 14.
Adószám: 18842528-1-16

25108
480 Ft
023089
András
922288
ber 16.

Belföldi forint átutalás

A tranzakció sikeresen végrehajtva.
Tranzakció azonosító: 11794097504

Indító számlaszám	11745066-20025108
Átutalás összege	30 480 Ft
Kedvezményezett számlaszáma	11745066-20023089
Kedvezményezett neve	Gyáni András
Közlemény	RLASA0922288
Átutalás dátuma	2019. szeptember 16.

19.09.16 16:22:07

Az ösztöndíj munkában
egyszeri hiteles másolat.
2020. 01. 10.

Kulturális
Egyesület
520... 14.
Adószám: 18542523-1-13

SZÁMLA

A szállító (név, irányítószám, cím, telefon, fax, postafiók, bankszámla száma és megnevezése, adószám)	A vevő (név, irányítószám, cím, bankszámla száma és megnevezése)
TISZATENYŐ ÖNKORMÁNYZAT ELLÁTÓ SZERVEZETE 5082 Tiszatenyő, Alkotmány út 26 Tel.: Előadó: Karsai Zsuzsa Bankszámla: 69300176-10026610 Adószám: 15797625-2-16	EZERJÓ MŰVÉSZETI KULTURÁLIS ÉS HAGYOMÁNYŐRZŐ EGYESÜLET Törökszentmiklós ESZE TAMÁS út 14 5200 Bankszámla: 11745066-20025108-00000000 Adószám: 18842528-1-16 Vevőkód: 1755 Csoportazonosító:

Követelés sz.	Fizetés módja	Teljesítés dátuma	Számla kelte	Fizetési határidő	Számla sorszáma
6514/1	ÁTUTALÁS	2019-08-18	2019-08-28	2019-09-05	KS-797629S-2019/187

Egyéb adatok: 2019.08.17-08.18.
23 fő

A termék (szolgáltatás) megnevezése, besorolási száma	Mennyiségi egység	Mennyiség	Egységár	Érték (Áfa nélkül)	Áfa kulcsa	Áthárított Áfa összege	Érték (Áfa-val együtt)
1 2019.08.17-08.18. 23 fő	alkalom	1	35 047,619048	35 048	5%	1 752	36 800

Áfakulcs	Adóalap	Adó	Bruttó érték
5%	35 048	1 752	36 800
Fizetendő összeg:			36 800
			harminchatezer-nyolcszáz HUF

Közlemény: 2019.08.17-08.18.
23 fő

Számlabefizetési kód: 23NLJKFGH4FGFGO5OHJO

Szigorú számadású nyomtatvány! A KASZPER rendszerben előállított számlák megfelelnek a 2007. évi CXXVII. törvényben (új ÁFA tv.), a 23/2014. (VI.30) NGM rendeletben foglalt követelményeknek
Készült 3 példányban a KASZPER (ver.: 5.041) programmal!

36800 - Ft a Kétfoppanó Tábor Önkormányzati Támogató Testület elszámolva

Az eredetivel mindenben megegyező hiteles másolat.

Törökszentmiklós, 2020. 01. 10.

„Ezerjó" Művészeti, Kultúrális és Hagyományőrző Egyesület
5200 Törökszentmiklós, Esze Tamás út 14
Adószám: 18842528-1-16

Tiszatenyő Önkormányzat Ellátó Szervezete

Kiállította

Igazolta

Belföldi forint átutalás

A tranzakció sikeresen végrehajtva.
Tranzakció azonosító: 11896905101

Indító számlaszám	11745066-20025108
Átutalás összege	36 800 Ft
Kedvezményezett számlaszáma	69300176-10026610
Kedvezményezett neve	TiszatenyőÖnkormányzat Ellátó Sz
Közlemény	KS797629S-2019/187
Átutalás dátuma	2019. szeptember 30.

2019.09.30 09:47:37

Az eredetiről mindenben egyező hiteles másolat.
2020. 01. 10.

520... Kulturális ... Kft. ... 14.
Cégszám: 16542525-1-16

SZÁMLA

Számla másolat 1.lap

Szállító	Vevő — Vevőkód: 966
Bercsényi Kat. Isk. 5200 Törökszentmiklós Bankszámla: 10400607-00027094-00000004 SWIFT kód: Ügyintéző: Katona Klaudia Telefon: Fax: Adószám: 18221369-2-16	**"Ezerjó" Művészeti, Kultúr. és Hagy. Egy** Törökszentmiklós Esze Tamás út 14 5200 Adószám: --

Rendelésszám	Fizetési mód.	Teljesítés kelte:	Számla kelte:	Fizetési határidő:	Számlaszám:
	Átutalás	2019.08.16	2019.08.22	2019.08.28	4600310/2019

Egyéb adatok:

Ssz.	VTSZ / SZJ	Megnevezés	Mennyiség	Egységár	Áfa nélküli érték	Áfa%	ÁFA	Összesen
1.		Közétkeztetés Tábor	40,000 adag	456,690 HUF	18 268	27%	4 932	23 200 HUF
				Mindösszesen:	18 268		4 932	23 200 HUF

Fizetendő: huszonháromezer-kettőszáz HUF

Áfa bontás	Áfakulcs	Alap	Áfa	Összesen
	27%-os	18 268	4 932	23 200

23200.- Ft a Kettőpontú Tábor Turisztikai Táborozási díjának elszámolása

Az eredetivel mindenben megegyező hiteles másolat.

Törökszentmiklós, 2020. 01. 10.

„Ezerjó" Művészeti, Kultúrális
és Hagyományőrző Egyesület
5200 Törökszentmiklós, Esze Tamás út 14
Adószám: 18942528-1-16

Belföldi forint átutalás

A tranzakció sikeresen végrehajtva.
Tranzakció azonosító: 11898911169

Indító számlaszám	11745066-20025108
Átutalás összege	23 200 Ft
Kedvezményezett számlaszáma	10400607-00027094-00000004
Kedvezményezett neve	Bercsény Kat. Isk.
Közlemény	4600310/2019
Átutalás dátuma	2019. szeptember 30.

2019.09.30 12:28:26

Az eredetivel mindenben egyező hiteles másolat. 2020. 01.10.

Kisadózó

SZÁMLA 5758906

Varga Mátyás ev.
5966 Füzesabony
Szalay u. 2. 6.
666 1206 [illegible]

„Ezerjó" Művészeti, Kultúrális
és [illegible]
5200 Törökszentmiklós, Esze Tamás út 14.
Adószám: 18842528-1-16

VP	2019.okt.16.	2019.okt.16.	2019.okt.16.
Sportcipő bírálás	M.nap	1	57000

Ut négy megtér 49.520.- Ft a Kettőoppantó Tetőönkormányzat teljesítés, 7480.- Ft ÖNEV terhére elszámolva.

Ám	57.000
Önrészkötelezettség	57000

Az eredetivel mindenben megegyező hiteles másolat.

Törökszentmiklós, 2020.01.10.

„Ezerjó" Művészeti, Kultúrális
és [illegible] Civil Egyesület
5200 Törökszentmiklós, Esze Tamás út 14.
Adószám: 18842528-1-16

ɔelföldi forint átutalás

A tranzakció sikeresen végrehajtva. A tranzakció feldolgozása sikeresen megtörtént.
Tranzakció azonosító: 11774349400

Indító számlaszám	11745066-20025108
Átutalás összege	20 000 Ft
Kedvezményezett számlaszáma	11773456-00051154
Kedvezményezett neve	Kabdebon Szabolcs
Közlemény	TZBSA3560703
Átutalás dátuma	2019. szeptember 13.

2019.09.13 16:49:54

Az eredetivel mindenben egyező hiteles másolat.

2020-01-10.

14.

3560703

[illegible] SZÁMLÁS
[illegible]
[illegible]
KIÁLLÍTÓ

„EZERJÓ" MŰVÉSZETI EGYESÜLET
[illegible] TÖRÖKSZENTMIKLÓS
ESZE TAMÁS ÚT 14

00032985-1-54

ÁTUTALÁS 2019.09.01 2019.09.01 2019.09.13

TÁLCATÁRS - AKK 1 20 000 20 000

SZÁMLASZÁM: 11773456-00051154

20 000 Ft a Kétpapucs Tánc Egyesület részére átutalva

gozása sikeresen megtörtént.

11745066-20025108

20 000 Ft

11773456-00051154

Kabdebon Szabolcs

TZBSA3560703

2019. szeptember 13.

AKK 20 000

AKK -

Összesen 20 000

Az eredetivel mindenben megegyező hiteles másolat

Törökszentmiklós, 2020. 01. 10.

„Ezerjó" Művészeti, Kultúrális
[illegible] Egyesület
5200 Törökszentmiklós, Esze Tamás út 14
Adószám: 18842528-1-16

A mégosszegből 2520 – Ft
a Kettőpontból Tábor
önerő terhére elszámolva.

EGYSZERŰSÍTETT SZÁMLA

OSSZESEN: 3 444 Ft

Az eredetivel mindenben megegyező hiteles másolat.

Törökszentmiklós, 2020.01.10.

„Ezerfa" Művészeti, Kultúrális
és Ifjúsági Szociális Egyesület
5200 Törökszentmiklós, Esze Tamás út 14
Adószám: 18942528-1-16

ÉRKEZETT
16 -01- 2020
SZÁM: 1911

Törökszentmiklós Város
POLGÁRMESTERI HIVATALA
Központi iktató
Érk.: 2020 JAN 16.
Szám: TH/1022-3/2020 Melléklet:

PÁLYÁZATI BESZÁMOLÓ

a 2019. évi nyári táborozások és nyári sporttáborok támogatására kiírt nyertes pályázathoz

A támogatott neve:

„Ezerjó" Művészeti, Kulturális és Hagyományőrző Egyesület

A tábor megnevezése:

Az „Ezerjó" Szentmiklós Néptáncegyüttes

Háromtoppantós és Dobbantós csoportjának Néptánc és Népművészeti tábora

„Ezerjó" Művészeti, Kulturális és Hagyományőrző Egyesület
5200 Törökszentmiklós, Esze Tamás 14.
e-mail: info@miklosneptanc.hu
Szilágyi Erik, Tel. : 06/20-449-8468

Törökszentmiklós Város Önkormányzat Képviselő testülete

Tárgy : Pályázati beszámoló benyújtása

Tisztelt Cím !

Az „Ezerjó, Művészeti, Kulturális és Hagyományőrző Egyesület az alábbiakban nyújtja be pályázati beszámolóját **2019. évi nyári táborozások és nyári sporttáborok támogatására kiírt nyertes pályázat elszámolásához.**

Pályázati program : az „Ezerjó" Művészeti Kulturális és Hagyományőrző Egyesület által működtetett „Ezerjó" Szentmiklós Néptáncegyüttes Dobbantós és Háromtoppantós csoportjának Néptánc- és Népművészeti tábora

Mellékletek :

- Szakmai beszámoló
- Fényképes beszámoló
- Pénzügyi beszámoló
- Táborzók általi befizetések igazolása
- Számlamelléklet

Törökszentmiklós, 2020. január 10.

Szilágyi Erik
az egyesület elnöke, néptánc tagozat vezetője

PÁLYÁZATI BESZÁMOLÓ

2019. évi nyári táborozások és nyári sporttáborok támogatására kiírt nyertes pályázat elszámolásához

Pályázó megnevezése : „Ezerjó" Művészeti, Kulturális és Hagyományőrző Egyesület
Pályázati program megnevezése : az „Ezerjó" Művészeti Kulturális és Hagyományőrző Egyesület által működtetett „Ezerjó" Szentmiklós Néptáncegyüttes Három*toppantós- és Dobbantós csoportjának Néptánc- és Népművészeti tábora*

SZÖVEGES SZAKMAI BESZÁMOLÓ

A szervezet tevékenységének bemutatása:
Az „Ezerjó" Művészeti, Kulturális és Hagyományőrző Egyesület a kultúra, a hagyomány és városunk iránt elkötelezett szakemberek, művészek, oktatók közös együttműködése, „egymásra találása" eredményeként jött létre. Az Egyesület tevékenységét Törökszentmiklós területéről fokozatosan kibővítette az egész országra. Az egyesület céljainak megvalósítása érdekében néptánc-, népművészeti- és mozgásművészeti tagozatot működtet.
A néptánc tagozaton belül 2013. szeptember 01-től működik az *„Ezerjó" Szentmiklós Néptáncegyüttes*, melyben jelenleg 7 csoportban 163 táncos (3-50 éves korig) ropja együtt 8 pedagógus irányításával. A néptáncegyüttes kiemelt feladatának tekinti a magyar népi kultúra, ezen belül a tánchagyományok megismerését, hiteles elsajátítását, reprezentatív színpadi tolmácsolását, valamint a hagyományos értékrend mindennapi életbe történő beépítését, erősíteni a közösséghez tartozás élményét. Az együttes hitvallása : az átörökítés generációról-generációra.
Nagy előrelépés volt az együttes és az egyesület életében, hogy Törökszentmiklós Város Önkormányzat képviselőtestületének döntése értelmében 2013. december 01-től béreljük a volt Lukács Mozgó, Mozi épületét. Az épületben 2014-ben karbantartási és felújítási munkálatokat végeztünk, melyen közel 50 táncos, szülő, barát, ismerős munkálkodott. A csoportfoglalkozások és a rendezvényeink székhelye, második otthonunk lett a Lukács Mozgó.
A Közfoglalkoztatási program keretében jelenleg 1, GINOP program keretében 2 alkalmazottja van az egyesületnek, illetve 7 pedagógus vesz részt az irányítói munkában. Együttműködési megállapodás keretében oktatóink segítenek a helyi oktatási intézményekben a mindennapos testnevelés oktatás keretén belül megvalósuló néptánc oktatásban. Így jelenleg közel 900 gyermek mindennapjainak a része a magyar néptánc-és néphagyomány. További önkéntes segítőink száma eléri a 30-at. Az elmúlt években 10 középfokú oktatási intézménnyel kötöttünk együttműködési megállapodást az Iskolai közösségi szolgálat közös lebonyolításáról. Szervezetünk 2017-ben kötött közművelődési megállapodást Törökszentmiklós Város Önkormányzatával, valamint külön együttműködési megállapodást is 2015-ben. Ennek értelmében egyesületünk segít a kötelező helyi közművelődési tevékenységekben, illetve az ifjúság néptánc nevelésében.
2016-ban az a megtiszteltetés és elismerés érte szervezetünket, hogy Törökszentmiklós Város Önkormányzat Képviselő-testülete az „Ezerjó" Művészeti, Kultutrális és Hagyományőrző Egyesületnek adományozta a Törökszentmiklós Városi Közművelődési Díjat.
2017-ben pedig a Jász-Nagykun-Szolnok Megyei Közgyűlés részesítette az egyesületet Jász-Nagykun-Szolnok Megyei Közművelődési Díjban.
Az egyesület ennek tükrében sokrétű tevékenysége által komplexen igyekszik megvalósítani céljait.

Az „Ezerjó" Művészeti Kulturális és Hagyományőrző Egyesület által működtetett „Ezerjó" Szentmiklós Néptáncegyüttes

Háromtoppantós és Dobbantós csoportjának Néptánc- és Népművészeti tábora

1. Tábor időpontja: 2019. július 29.-augusztus 02-ig.
2. Tábor helyszíne: Törökszentmiklós, Lukács Mozgó (Volt mozi épülete) Az „Ezerjó" Szentmiklós Néptáncegyüttes székhelye
3. Csoport: Háromtoppantós és Dobbantós
4. Létszám: 35 fő
5. Tábor vezetője: Szilágyi Erik néptánc pedagógus
6. Együttműködő szervezet : Apáról Fiúra Népművészeti- és Kézműves Egyesület
7. Közreműködő néptáncpedagógusok: Nánási Alexandra, Bólya Dávid, Buru Ágnes és Szilágyi Erik
8. Tábor témája: Györgyfalvi táncok

1., A Tábor célja

A gyerekek az előző tanévben már elkezdtek megismerkedni a györgyfalvai táncokkal. A tábor elsődleges célja volt, hogy ezt az ismeretanyagot bővítsük, és erre alapozva elkészítsünk egy koreográfiát. A táborban a néptáncoktatás mellett kézműves foglalkozásokat és Parasztolimpiát tartott az Apáról Fiúra Népművészeti- és Kézműves Egyesület. A program részeként kirándulást szerveztünk a Hortobágyi Nemzeti Parkba. A tábor egy napján a Törökszentmiklós Városi Strandfürdőbe is elvittük a gyerekeket. A hagyományok szerint volt közös Mozizás és Pizsamaparty, amikor a gyerekek ott töltötték az éjszakát a Lukács Mozgóban. A tábor vezetője Szilágyi Erik néptánc pedagógus volt, a táncot oktatta Nánási Alexandra, Bólya Dávid, Nagy Dóra és Szilágyi Erik néptánc pedagógusok.

2., Elsajátított táncanyag

Györgyfalvi táncok

Györgyfalva Kalotaszeg egy különlegesen izgalmas táncú faluja, a kalotaszegi táncok méltóságát és dinamikus erejét mégis kicsit másképp hordozza. A sűrű legényest Györgyfalván "csűrdöngőlőnek", "pontozásnak", vagy a legutóbbi időkben "legényesnek" hívták. A 20. század utolsó évtizedeiben néhány férfi ismerte még a verbunkot, de a verbunk sohasem alkotott táncpárt a sűrű legényessel, illetve nem is épült be a tánccíklusba. A legényest egyéni, valamint nagycsoportos formában táncolták. A falu valamennyi nemzedéke ismerte a táncot, bár a fiatalabb korosztály már csak csoportosan adta elő. A 20. század közepéig cikluskezdő tánc volt, később inkább bálszünetekben, külön rendelésre táncolták.

A tánc tempója (Mm negyed = 132-136) gyorsabb, mint a kalotaszegi legényesé. Az egyenletesen nyolcadoló tánctípushoz gyors dűvő kíséret kapcsolódik. A kanásztánc típusú dallamok általában két, néha három zenei periódusból állnak. A periódus két tetrapodikus dallamsorból, összesen nyolc 2/4-es ütemből épül fel. A periódus végét a meg-megszakadó kontrakíséret is kiemeli.

Györgyfalván egy-egy táncos motívumkészlete viszonylag csekély, ezzel szemben a tánc felépítését motívumvariálással, a ritmikai, plasztikai, dinamikai hatásfok emelésével teszik érdekessé. A tánc dinamikai hullámzása emelkedő, a fokozást és hullámzást a figurázó és csapásoló szakaszok ciklikus váltakozásával érik el. A szűkebb lendületű, kisebb amplitúdójú lábfigurákat szélesebb, erőteljesebb csapásoló táncmondatok követik.

3., A Tábor programja

2019. július 29. Hétfő
Gyülekező: 7 órától 8 óráig.
Az első táncóra 8.30 órától 11 óráig tartott. Ebben az időpontban még frissek a gyerekek jobban tudnak koncentrálni. Ezen a napon átismételtük a már megjelölt táncanyag eddig tanult formai elemeit és motívumait.
A 11 órától pihenés, készülődés volt az ebédre, ahová gyalog mentek a gyerekek. Az ebéd időszaka 12 órától 13 óráig tartott.
A tábor elején még a gyerekek nem annyira fáradékonyak ezért hétfőn ebéd után kézműves foglalkozást tartottunk, és közös játékot, majd a délutáni tánc próba 16:00-ig tartott.

2019. július 30. Kedd
Gyülekező: 7 órától 8 óráig.
Táncóra 8.30-11 óráig
Az ebéd időszaka 12 órától 13 óráig tartott.
Az ebéd végeztével rögtön indultunk a törökszentmiklósi strandra. A strandos program része volt a közös fagyizás.
A szülők 16.30 órára jöttek a gyerekekért a strand bejáratához.

2019. július 31. Szerda
Gyülekező 7 órától, ugyanis sok szülő igen korán kezdi a munkát. A gyerekeknek a pedagógusok biztosítottak felügyeletet.
8.00 perckor indultunk a Hortobágyi Nemzeti Parkba.
09.45 Érkezés a Mátai Ménesbe
10.00 Pusztaprogram - 1.5 órás program lovaskocsival, idegenvezetővel a pusztában.
Nóniusz ménes, szürkemarha gulya, ökörfogat, rackanyáj, bivalygulya, csikós-, és pusztaötös bemutató. A ménes központjába visszaérkezve megtekintettük az istállókat és a nádudvari keramikus műhelyét.
12.00 Ebéd a Nyerges Presszóban a Hortobágyi Csárda ajánlatából
13.15 Pusztai Állatpark
Pusztai virtus program - 4 állomásos ügyességi vetélkedő (patkódobás, nyúlütés, lápon járás, karikás ostor használat), viseletpróba, szakvezetés
14.30 Szabad játék a Pusztai Állatpark játszóterén, állatsimogató
15 órakor volt a vissza indulás.
A szülők 16.30 órára a Székházhoz érkeztek a gyerekekért.

2019. augusztus 01. Csütörtök
Gyülekező: 7 órától 8 óráig.
Táncóra 8.30-11 óráig
Az ebéd időszaka 12 órától 13 óráig tartott.
Délután tánc próba, majd 15 órától 16 óráig szabad foglalkozás volt, közös focizás, játék, vagy kézműves foglalkozás közül választhattak szabadon a gyerekek.
19 órakor volt a gyülekező a Pizsama partira. Közösen megnéztünk egy mesét, majd mindenki nyugovóra tért. Ezt követően, amikor elcsendesedtek a gyerekek, meglepetés csapatjátékot készítettünk elő nekik, melyekben különböző játékos állomások voltak. Ennek a programnak a lebonyolításában a felnőtt együttes tagjainak segítéségét is igénybe vettük.

2019. augusztus 02. Péntek
Ébresztő és közös reggeli 7 órától 8 óráig.
Táncóra: 9-11 óráig.
Az ebéd időszaka 12 órától 13 óráig tartott.
A délután tartott kézműves foglalkozás és parasztolimpia az Apáról Fiúra Népművészeti- és Kézműves Egyesület vezetésével zajlott.
15 órától 16 óráig szabad foglalkozás volt, közös focizás, játék, vagy kézműves foglalkozás közül választhattak szabadon a gyerekek.
Táborzárás.

Bízunk benne, hogy 2019-ben is maradandó élménnyel és tánctudással gazdagodtak a gyerekek és egyben köszönjük a Törökszentmiklós Városi Önkormányzat támogatását a program megvalósításához.

Dátum: Törökszentmiklós, 2020. január 10.

.....
Szervezet vezetőjének aláírása

Kulturális
Egyesület
Adószám: 18342520-1-16

Fényképes beszámoló
Pillanatképek az „Ezerjó" Szentmiklós Néptáncegyüttes Háromtoppantós és Dobbantós csoportjának Néptánc- és Népművészeti táborából

2019.július 29 – augusztus 2.

fil

fL

A tábor elszámolási táblázata

A támogatott neve: „Ezerjó" Művészeti, Kulturális és Hagyományőrző Egyesület

A tábor megnevezése: 3. az „Ezerjó" Szentmiklós Néptáncegyüttes Három*toppantós és Dobbantós csoportjának Néptánc- és Népművészeti tábora,* a résztvevő gyermekek száma: 35 fő

A tábor helye: Lukács Mozgó, Törökszentmiklós, Almásy út 8.

A tábor ideje: 2019.július 29 – augusztus 2.

Tábor megneve-zése	Bevételek (eFt-ban)				Kiadások (eFt-ban)					Ezen pályázaton elnyert összeg
	A táborozók általi befizetések összesen	Más pályázaton nyert összeg	Egyéb bevételek	Bevé-telek össze-sen	Szállás-költség összesen	Étkezési ktg. összesen	Utazási ktg. összesen	Egyéb ktg. * összesen	Kiadások összesen	
3. Három-toppantós és Dobbantós csoport	427.525.-	0	35000.- (önerő)	462.525.-	0	98373.-	79850.-	434302.-	612525.-	150000.-

A pályázaton elnyert 150000.- Ft-ot a utazási költségre (57150.- Ft.+12700.- Ft.), az étkezési költséghez (58000.- Ft.) és a hortobágyi kirándulás programköltségéhez (22150.- Ft.) használtuk fel. A Számlák hiteles másolata mellékelve.
A pályázatához kapcsolódó vállalt önerő 35000.- Ft volt. Ezt az összeget a hortobágyi kirándulás programköltségéhez (16280.-), strandbelépő kifizetésére (9300.- Ft.) és tisztítószerek (9420.- Ft.) finanszírozására fordítottuk. Számla hiteles másolata mellékelve.

Törökszentmiklós, 2020. január hó 10. nap

„Ezerjó" Művészeti, Kulturális
és Hagyományőrző Egyesület
5200 Törökszentmiklós, Esze Tamás út 14.
Adószám: 18842528-1-16

.....

táborvezető

A TÁBOROZÓK ÁLTALI BEFIZETÉSEK

CSOPORTOK :Háromtoppantós és Dobbantós

Ssz.	Táborozó Neve	Lakcím	Befizetett összeg	Aláírás
1	VÖKE - SZALAI ZSOMBOR	5200 TÖRÖKSZENTMIKLÓS ESZE TAMÁS UTCA 47.	12.2/15 –	Szalai Noémi
2	DONKÓ ANNA	5200 TÖRÖKSZENTMIKLÓS CSIKÓS BÁSZET UTCA 46.	12.2/15.–	Donkóné Karolyné Panna
3	URBÁN DORINA	5200 TÖRÖKSZENTMIKLÓS ESZE TAMÁS UTCA 4/1.	12.2/15.–	Urbán Józsefné
4	TEKSE PATRIK	5200 TÖRÖKSZENTMIKLÓS ERDŐS IMRE UTCA 2.	12.2/15.–	
5	OSERHÁK KRISZTÓF	5200 TÖRÖKSZENTMIKLÓS MIKLÓ UTCA 6.	12.2/15 –	
6	PATÓ GERDA	5200 TÖRÖKSZENTMIKLÓS PETŐFI UTCA 51.	12.2/15.–	Pató Gerda
7	BODZSÁR BALÁZS	5200 TÖRÖKSZENTMIKLÓS ÁCSA BALOG ÚT 45.	9.2/15.–	Bodzsár Balázs
8	ZENTAY KRISZTINA	5200 TÖRÖKSZENTMIKLÓS GYÖLCSÖS ÚT 105/7 HRSZ.	12.2/15.–	Zentay Krisztina
9	BÓZSÓ ÁRGO	5232 TISZABÁBÓ BÓZSÓ ATTILA ÚT 35.	12.2/15.–	Bózsó Árgo
10	BÓZSÓ TIBOR	5232 TISZABÁBÓ BÓZSÓ ATTILA ÚT 35.	12.2/15.–	Bózsó Tibor
11	PÖLÖK-BODÓ KARINA	5200 TÖRÖKSZENTMIKLÓS TÖLDVÁRI UTCA 16.	12.2/15 –	Pölök-Bodó Karolina
12	KAZINCZY JUDIT	5200 TÖRÖKSZENTMIKLÓS BÉKE UTCA 29.	12.2/15.–	Kazinczy Judit
13	BONTOVICS GRÉTA	5200 TÖRÖKSZENTMIKLÓS HÁDIK UTCA 2.	12.2/15.–	
14	BONTOVICS LETÍCIA	5200 TÖRÖKSZENTMIKLÓS HÁDIK UTCA 2.	12.2/15.–	
15	SÁNDOR TÜNDE KATA	5200 TÖRÖKSZENTMIKLÓS FMS A. ETP. 6. L. 1/6	12.2/15.–	Sándor Tünde Kata
16	FEHÉR ANNA	5200 TÖRÖKSZENTMIKLÓS ALKOTMÁNY UTCA 4.	12.750 –	Fehér Anna
17	GERGELY GRÉTA	5200 TÖRÖKSZENTMIKLÓS TEMPLOM UTCA 11.	0.655.–	
18	PINTÉR ORSOLYA	5200 TÖRÖKSZENTMIKLÓS VIOLA UTCA 12.	9.055.–	
19	FEHÉR GYÖRGY	5200 TÖRÖKSZENTMIKLÓS DEÁK FERENC ÚT 172.	12.2/15.–	
20	DOBOS DORINA	5200 TÖRÖKSZENTMIKLÓS SZITTYAÚJ ÚT 173.	12.2/15.–	
21	SIPOS ZSEIMKE	5200 TÖRÖKSZENTMIKLÓS SZABADSÁGTÓ UTCA 11.	12.2/15.–	Sipos Zselyke

22	GÁLDES LÁSZLÓ	5211 TISZAPUSZTAI KOSSUTH UTCA 69.	12.245.–	[illegible]
23	SÜKÖSD-SZABÓ ZITA	5100 TÖRÖKSZENTMIKLÓS SZÉCHENYI ÚT 14.3.	12.245.–	[illegible]
24	URBÁN REGINA	5100 TÖRÖKSZENTMIKLÓS ESZE TAMÁS UTCA 4.1.	12.790.–	[illegible]
25	NAGY ZSOMBOR	5100 TÖRÖKSZENTMIKLÓS TOLDI GELLÉRT UTCA 11.	12.790.–	Nagy Zsombor
26	CSERNUSKÓ CSABA	5100 TÖRÖKSZENTMIKLÓS KÁVÉ UTCA 18.	12.790.–	Csernuskó Csaba
27	KULIK BENCE	5100 TÖRÖKSZENTMIKLÓS TÁNCSICS UTCA 8.	12.790.–	Kulik Bence
28	HÜSE SZILVIA	5231 FEGYVERNEK CSILLAG UTCA 16/A	12.790.–	Hüse Szilvia
29	VÉMETH KRISZTÁT	5100 TÖRÖKSZENTMIKLÓS MATTHIAS KÁLY ÚT 44	12.790.–	Vémeth Krisztát
30	FÜLÖP DORINA	5100 TÖRÖKSZENTMIKLÓS DOBÓ ISTVÁN UTCA 56.	12.790.–	Fülöp Dorina
31	KOZMA GRÉTA	5100 TÖRÖKSZENTMIKLÓS BABITS MIHÁLY UTCA 14.	12.790.–	Kozma Gréta
32	LÁSZLÓ CSENGE	5100 TÖRÖKSZENTMIKLÓS DEÁK FERENC ÚT 34.	12.790.–	László Csenge
33	NAGY JÓZSA	5100 TÖRÖKSZENTMIKLÓS CSOKONAI UTCA 7.	12.790.–	Nagy Józsa
34	NAGY KINGA	5100 TÖRÖKSZENTMIKLÓS CSOKONAI UTCA 7.	12.790.–	Nagy Kinga
35	HAJDÚ EVELIN	5100 TÖRÖKSZENTMIKLÓS PETŐFI SÁNDOR ÚT 31/A	12.790.–	Hajdú Evelin

Kelt: Törökszentmiklós. 2019. ....08....hó....02....nap

„Ezerjó" Művészeti, Kultúrális Egyesület
PH 5100 Törökszentmiklós, Esze Tamás utca 14.
Adószám: 18942523-1-16

.....
A tábor vezető aláírása

Az eredetivel mindenben megegyező hiteles másolat.

Törökszentmiklós, 2020. 01. 10.

„Ezerjó" Művészeti, Kultúrális Egyesület
5100 Törökszentmiklós, Esze Tamás utca 14.
Adószám: 18942523-1-16

PL6EA 0758415

1 EREDETI PÉLDÁNY

„Ezeno Művészeti, Kultúrális
és Hagyományőrző Egyesület
5200 Törökszentmiklós, Esze Tamás út 14
Adószám: 18842528-1-16

Készpénzfizetési számla 2019. 08. 01.

21,26

úszásoktatás	db	31	300.-	9.300.-

3300.- Ft a Hármashegyi Dorottya Tábor ennek terhére számolva.

Tiactve

9.300.-

21,26 9.300.-

Kicacezerhúszmsdz - 9.300.-

Az eredetivel mindenben megegyező hiteles másolat.

Törökszentmiklós, 2020. 01. 10.

„Ezeno" Művészeti, Kultúrális
és H... Egyesület
5200 Törökszentmiklós, Esze Tamás út 14
Adószám: 18842528-1-16

Egyszerűsített készpénzfizetési számla UJBEA 0688081

„Ezerfű" Művészeti, Kultúrális
és Hagyományőrző Egyesület
2040 Törökbálint, Ezze Tamás út 14.
Adószám: 18842528-1-16

1 EREDETI

2019. 07. 31.

Pusztai fogatozás	fő 22	1200 -	26.400-

FIZETVE

A végösszegből 22.150.- Ft a Hármuloppastó és Doktorok csap Tájvédő Egyesület fáinak gondozási terhére elszámolva.

Mindösszesen négyszáz 26.400-

21,26 Gerendai Dániel

Az eredetivel mindenben megegyező hiteles másolat.

Törökbálint, 2020. 01. 10.

„Ezerfű" Művészeti, Kultúrális
és Hagyományőrző Egyesület
5200 Törökbálint, Ezze Tamás út 14
Adószám: 18842528-1-16

HORTOPÁGYI NONPROFIT KFT.

Művészeti, Kulturális
és Hagyományőrző Egyesület
5200 Törökszentmiklós, Esze Tamás út 14.
Adószám: 18642528-1-16

2019. 07. 31.

4287689

Gyermek beiírás	db 22	500.–	11.000.–
Tanévzáró ajándékok	db 22	200.–	4.400.–
			21,26
Tanulói szerződés			16.250.–

HORTOPÁGYI NONPROFIT KFT.

16.250.- Ft a Hortopgyarak Tanulói szerződés tárgyi eszköz tekintek számlára.

Az eredetivel mindenben megegyező hiteles másolat.

Törökszentmiklós, 2020. 01. 10.

„Eszenyi Művészeti, Kulturális és Hagyományőrző Egyesület"
5200 Törökszentmiklós, Eszenyi
Adószám: 18642528-1-16

SZÁMLA 6662099

ME-BER TUR 2005 KFT.
1213 Budapest, Pulisétány 2. II. em. 10.
Adószám: 13766690-2-43
Bankszl.sz.: 69800126-11030252
Eng.sz.: FE0035660001
VIR: [illegible]

Eszterg "Művészeti Egyesület
5200 Törökszentmiklós
Eötvös József tér 1.
18842528-1-16.

Sebapcs. 2019.07.31. 2019.07.31. 2019.07.31.

Egyptus" bérbeadás 27. nap 1 10000. 10000.

12. tétel a Honlappartó és Dokumentum tartó önkormányzati támogatás terhére elszámolva

Tízezer

10000.
27. 2700.
12700.

Az eredetivel mindenben megegyező hiteles másolat.

Törökszentmiklós, 2020. 01. 10.

„Eszterg" Művészeti, Kulturális
[illegible] Egyesület
5200 Törökszentmiklós, Eötvös József tér 14
Adószám: 18842528-1-16

SZÁMLA

Eredeti példány

RLASA 0922280

GYÁNI ANDRÁS
egyéni vállalkozó
5231 Fegyvernek, Béke út 3.
Adószám: 60155663-2-36
Nyilvántartási szám: 18679682

„Ecsjó" Művészeti, Kulturális és Hagyományőrző Egyesület
5200 Törökszentmiklós, Ecsa T. út 14
18842528-1-16

Fizetési mód	Teljesítés időpontja	A számla kelte	Fizetési határidő
átutalás	2019. 07. 31.	2019. 07. 31.	2019. 08. 31.

Megnevezés	Áfa kulcs	Me.	Mennyiség	Egységár (ÁFA nélkül)	Érték (ÁFA nélkül)
Személyszállítás	27	alk	1	45000.-	45000.-
bankszámlaszám OTP: 11711506-20022089					
57.150.- Ft a Tárnutoppanta és Dottenta Tatra ösztöndíjpályázati támogatás terhére elszámolva					
					45000.-
27					12.150.-
-ötvenhétezer- egyszázötven					57.150.-

2019.09.16 15:51:37

Az eredetivel mindenben megegyező hiteles másolat

Törökszentmiklós, 2020. 01. 10.

„Ecsjó" Művészeti, Kulturális
Egyesület
5200 Törökszentmiklós, Ecsa Tamás út 14
Adószám: 18842528-1-16

25108
150 Ft
23089
ndrás
22280
er 16.

Belföldi forint átutalás

A tranzakció sikeresen végrehajtva.
Tranzakció azonosító: 11793735776

Indító számlaszám	11745066-20025108
Átutalás összege	57 150 Ft
Kedvezményezett számlaszáma	11745066-20023089
Kedvezményezett neve	Gyáni András
Közlemény	RLASA0922280
Átutalás dátuma	2019. szeptember 16.

2019.09.16 15:51:37

Az eredetivel mindenben megegyező hiteles másolat. 2020.01.10.

[illegible] Kulturális [illegible] Nonprofit Kft.
5200 [illegible] 14
[illegible]szám: 13242523-1-16

SZÁMLA

1.Eredeti példány 1.lap

Szállító	Vevő — Vevőkód: 966
Bercsényi Kat. Isk. 5200 Törökszentmiklós Bankszámla: 10400607-00027094-00000004 SWIFT kód: Ügyintéző: Katona Klaudia Telefon: Fax: Adószám: 18221369-2-16	**"Ezerjó" Művészeti, Kultúr. és Hagy. Egy** Törökszentmiklós Esze Tamás út 14 5200 Adószám: --

Rendelésszám	Fizetési mód:	Teljesítés kelte:	Számla kelte:	Fizetési határidő:	Számlaszám:
	Átutalás	2019.08.02	2019.08.05	2019.08.13	4600298/2019

Egyéb adatok:

Ssz.	VTSZ / SZJ	Megnevezés	Mennyiség	Egységár	Áfa nélküli érték	Áfa%	ÁFA	Összesen
1		Közétkeztetés közétkeztetés	100,000 adag	456,690 HUF	45 669	27%	12 331	58 000 HUF
				Mindösszesen:	45 669		12 331	58 000 HUF

Fizetendő: ötvennyolcezer HUF

Áfa bontás	Áfakulcs	Alap	Áfa	Összesen
	27%-os	45 669	12 331	58 000

58000.- Ft a Háztartoppanti és Dorottyás Tábor Önkormányzati támogatás terhére elszámolva.

Az eredetivel mindenben megegyező hiteles másolat.

Törökszentmiklós, 2020. 01. 10.

„Ezerjó" Művészeti, Kultúrális
Egyesület
5200 Törökszentmiklós, Esze Tamás út 14
Adószám: 18842528-1-16

Számla Szám Szoftver Szolgáltató Kft. ve Pénzügy - ALTP01 1.1705

Belföldi forint átutalás

A tranzakció sikeresen végrehajtva.
Tranzakció azonosító: 11898887882

Inditó számlaszám	11745066-20025108
Átutalás összege	58 000 Ft
Kedvezményezett számlaszáma	10400607-00027094-00000004
Kedvezményezett neve	Bercsény Kat. Isk.
Közlemény	4600298/2019
Átutalás dátuma	2019. szeptember 30.

2019.09.30 12:30:00

Az eredetivel mindenben megegyező
kivonatot. 2020.01.12.

...szati Kultúrális
...et
520... ...2/14.

TPAEA 4281262

„Ezerjó" Művészeti, Kultúrális
és Hagyományőrző Egyesület
5200 Törökszentmiklós, Esze Tamás út 14.
Adószám: 18842528-1-16

Készpénzfizetési számla 2019 08 01.

Fehér Z hajtott	CS	4	399.-	1596.-
Púderos tesztyű	DB	1	2890.-	2890.-
Paloma classic	DB	1	499.-	499.-
Star Trio Kézpr'r	CS	1	969.-	969.-
Szemeteszsák	CS	2	329.-	658.-
Szemeteszsák	CS	3	649.-	1947.-
Floren padlótisztító	DB	1	349.-	349.-
Desztillált víz	DB	1	219.-	219.-
Flóraszept	DB	1	450.-	450.-
Jade folyt. szappan	DB	1	299.-	299.-
Gumi tesztyű	CS	1	199.-	199.-
Zárás			Kerekítés	10.095.-

1 EURÓ Tízezer - hetvenöt

Ez végösszegből 9620.- Ft a Háromliapraszt. e!
Jótállás Tabar Cuccfelhe elárusítva.

Az eredetivel mindenben megegyező hiteles másolat

Törökszentmiklós, 2020.01.10

„Ezerjó" Művészeti, Kultúrális
és Hagyományőrző Egyesület
5200 Törökszentmiklós, Esze Tamás út 14
Adószám: 18842528-1-16

17

ÉRKEZETT

16 -01- 2020

SZÁM: 1312

Törökszentmiklós Város
POLGÁRMESTERI HIVATALA
Központi iktató

Érk.: 2020 JAN 16.

Szám: TM/1022-4/2020 Melléklet:

PÁLYÁZATI BESZÁMOLÓ

a 2019. évi nyári táborozások és nyári sporttáborok támogatására kiírt nyertes pályázathoz

A támogatott neve:

„Ezerjó" Művészeti, Kulturális és Hagyományőrző Egyesület

A tábor megnevezése:

Az „Ezerjó" Szentmiklós Néptáncegyüttes

Egydobbantós és Egytoppantós csoportjának Néptánc és Népművészeti tábora

„Ezerjó" Művészeti, Kulturális és Hagyományőrző Egyesület
5200 Törökszentmiklós, Esze Tamás 14.
e-mail: info@miklosneptanc.hu
Szilágyi Erik, Tel. : 06/20-449-8468

Törökszentmiklós Város Önkormányzat Képviselő testülete

Tárgy : Pályázati beszámoló benyújtása

Tisztelt Cím !

Az „Ezerjó, Művészeti, Kulturális és Hagyományőrző Egyesület az alábbiakban nyújtja be pályázati beszámolóját **2019. évi nyári táborozások és nyári sporttáborok támogatására kiírt nyertes pályázat elszámolásához.**

Pályázati program : az „Ezerjó" Művészeti Kulturális és Hagyományőrző Egyesület által működtetett „Ezerjó" Szentmiklós Néptáncegyüttes Egytoppantós és Egydobbantós csoportjának Néptánc- és Népművészeti tábora

Mellékletek :

- Szakmai beszámoló
- Fényképes beszámoló
- Pénzügyi beszámoló
- Táborzók általi befizetések igazolása
- Számlamelléklet

Törökszentmiklós, 2020. január 10.

„Ezerjó" Művészeti, Kulturális
[illegible] Egyesület
5200 Törökszentmiklós, Esze Tamás út 14.
Adószám: 18842528-1-16

Szilágyi Erik
az egyesület elnöke, néptánc tagozat vezetője

PÁLYÁZATI BESZÁMOLÓ

2019. évi nyári táborozások és nyári sporttáborok támogatására kiírt nyertes pályázat elszámolásához

Pályázó megnevezése : „Ezerjó" Művészeti, Kulturális és Hagyományőrző Egyesület
Pályázati program megnevezése : az „Ezerjó" Művészeti Kulturális és Hagyományőrző Egyesület által működtetett „Ezerjó" Szentmiklós Néptáncegyüttes *Egydobbantós- és Egytoppantós csoportjának Néptánc- és Népművészeti tábora*

SZÖVEGES SZAKMAI BESZÁMOLÓ

A szervezet tevékenységének bemutatása:
Az „Ezerjó" Művészeti, Kulturális és Hagyományőrző Egyesület a kultúra, a hagyomány és városunk iránt elkötelezett szakemberek, művészek, oktatók közös együttműködése, „egymásra találása" eredményeként jött létre. Az Egyesület tevékenységét Törökszentmiklós területéről fokozatosan kibővítette az egész országra. Az egyesület céljainak megvalósítása érdekében néptánc-, népművészeti- és mozgásművészeti tagozatot működtet.
A néptánc tagozaton belül 2013. szeptember 01-től működik az *„Ezerjó" Szentmiklós Néptáncegyüttes*, melyben jelenleg 7 csoportban 163 táncos (3-50 éves korig) ropja együtt 8 pedagógus irányításával. A néptáncegyüttes kiemelt feladatának tekinti a magyar népi kultúra, ezen belül a tánchagyományok megismerését, hiteles elsajátítását, reprezentatív színpadi tolmácsolását, valamint a hagyományos értékrend mindennapi életbe történő beépítését, erősíteni a közösséghez tartozás élményét. Az együttes hitvallása : az átörökítés generációról-generációra.
Nagy előrelépés volt az együttes és az egyesület életében, hogy Törökszentmiklós Város Önkormányzat képviselőtestületének döntése értelmében 2013. december 01-től béreljük a volt Lukács Mozgó, Mozi épületét. Az épületben 2014-ben karbantartási és felújítási munkálatokat végeztünk, melyen közel 50 táncos, szülő, barát, ismerős munkálkodott. A csoportfoglalkozások és a rendezvényeink székhelye, második otthonunk lett a Lukács Mozgó.
A Közfoglalkoztatási program keretében jelenleg 1, GINOP program keretében 2 alkalmazottja van az egyesületnek, illetve 7 pedagógus vesz részt az irányítói munkában. Együttműködési megállapodás keretében oktatóink segítenek a helyi oktatási intézményekben a mindennapos testnevelés oktatás keretén belül megvalósuló néptánc oktatásban. Így jelenleg közel 900 gyermek mindennapjainak a része a magyar néptánc-és néphagyomány. További önkéntes segítőink száma eléri a 30-at. Az elmúlt években 10 középfokú oktatási intézménnyel kötöttünk együttműködési megállapodást az Iskolai közösségi szolgálat közös lebonyolításáról. Szervezetünk 2017-ben kötött közművelődési megállapodást Törökszentmiklós Város Önkormányzatával, valamint külön együttműködési megállapodást is 2015-ben. Ennek értelmében egyesületünk segít a kötelező helyi közművelődési tevékenységekben, illetve az ifjúság néptánc nevelésében.
2016-ban az a megtiszteltetés és elismerés érte szervezetünket, hogy Törökszentmiklós Város Önkormányzat Képviselő-testülete az „Ezerjó" Művészeti, Kultutrális és Hagyományőrző Egyesületnek adományozta a Törökszentmiklós Városi Közművelődési Díjat.
2017-ben pedig a Jász-Nagykun-Szolnok Megyei Közgyűlés részesítette az egyesületet Jász-Nagykun-Szolnok Megyei Közművelődési Díjban.
Az egyesület ennek tükrében sokrétű tevékenysége által komplexen igyekszik megvalósítani céljait.

Az „Ezerjó" Művészeti Kulturális és Hagyományőrző Egyesület által működtetett „Ezerjó" Szentmiklós Néptáncegyüttes

Egydobbantós és Egytoppantós csoportjának Néptánc- és Népművészeti tábora

1. Tábor időpontja: 2019. július 01. - július 05-ig.
2. Tábor helyszíne: Törökszentmiklós, Lukács Mozgó (Volt mozi épülete) az „Ezerjó" Szentmiklós Néptáncegyüttes székhelye
3. Csoport: Egydobbantós és Egytoppantós
4. Létszám: 28 fő
5. Tábor vezetője: Szilágyi Erik néptánc pedagógus
6. Együttműködő szervezet : Apáról Fiúra Népművészeti- és Kézműves Egyesület
7. Néptáncpedagógusok, segítők: Nagy Dóra, Buru Ágnes és Hüse Szilárd
8. Tábor témája: Moldvai táncok

1., A Tábor célja

A gyerekek az előző tanévben már elkezdtek megismerkedni a moldvai táncokkal. A tábor elsődleges célja volt, hogy ezt az ismeretanyagot bővítsük, és erre alapozva elkészítsünk egy koreográfiát. A táborban a néptáncoktatás mellett kézműves foglalkozásokat tartott az Apáról Fiúra Népművészeti- és Kézműves Egyesület. A program részeként kirándulást szerveztünk a Hortobágyi Nemzeti Parkba. A tábor egy napján a Törökszentmiklós Városi Strandfürdőbe is elvittük a gyerekeket. A hagyományok szerint volt közös Mozizás és Pizsamaparty, amikor a gyerekek ott töltötték az éjszakát a Lukács Mozgóban. A tábor vezetője Szilágyi Erik volt, a táncot oktatta Nagy Dóra, Buru Ágnes, Hüse Szilárd és Szilágyi Erik néptánc pedagógusok.

2., Elsajátított táncanyag

Moldvai táncok

A moldvai csángók tánchagyománya a gyimesiekéhez hasonlóan a környező románság tánckultúrájával mutat szoros rokonságot. Itt azonban a gyimesi lánctáncok korlátozott, alkalmi szerepkörével ellentétben e táncok domináns jellegét tapasztalhatjuk, az ide sorolható táncok a tánckincs gerincét alkotják

A moldvai csángók táncanyagára jellemző, hogy a balkáni tánckultúrákhoz hasonlóan itt is egy falu tánckészletében nagy számú (20-30), szabályozottabb szerkezetű, egymáshoz hasonló, többségében lánctáncot (pl. öves, kezes, alunyelu, botosánka, bulgareászka, oficerászka, zdrabuleánka), kisebb részben páros táncot (gyedoj, románca) találhatunk. A tisztán kör és tisztán páros táncok mellett megtaláljuk a két műfaj ötvözését is, vagyis a tánc különböző szakaszaiban hol párban, hol körben táncolnak (erre példa a csimpojászka, a hórapolka, a lugosánka és a gyedoj), emellett találkozunk egy táncnak különféle formában (kör és páros) való eltáncolásával is (ilyen az „Édes Gergelem").

A moldvai népi tánckultúra alapvetően eltér az erdélyitől. A Kárpát-medencei tánckészlet falvanként négy-öt rögtönzött, egyéni férfi- és párostánc-típusa helyett Moldvában a közösségi jellegű körtáncok és a kötött szerkezetű páros táncok egész sorát találjuk. Az egyszerű formakészletű lánc- és páros táncokból egy-egy faluban több tucatot, néha 20-30-at is ismernek. E motívumismétlő vagy strofikus szerkezetű táncokhoz többnyire egy-egy állandó dallam és táncnév kapcsolódik. A nevek pedig falvanként, sőt nemzedékenként is különbözhetnek.

3., A Tábor programja

2019. július 01. Hétfő
Gyülekező 7 órától, ugyanis sok szülő igen korán kezdi a munkát. A gyerekeknek a pedagógusok biztosítottak felügyeletet.
8.00 perckor indultunk a Hortobágyi Nemzeti Parkba.
09.45 Érkezés a Mátai Ménesbe
10.00 Pusztaprogram - 1.5 órás program lovaskocsival, idegenvezetővel a pusztában. Nóniusz ménes, szürkemarha gulya, ökörfogat, rackanyáj, bivalygulya, csikós-, és pusztaötös bemutató. A ménes központjába visszaérkezve megtekintettük az istállókat és a nádudvari keramikus műhelyét.
12.00 Ebéd a Nyerges Presszóban a Hortobágyi Csárda ajánlatából
13.15 Pusztai Állatpark
Pusztai virtus program - 4 állomásos ügyességi vetélkedő (patkódobás, nyúlütés, lápon járás, karikás ostor használat), viseletpróba, szakvezetés
14.30 Szabad játék a Pusztai Állatpark játszóterén, állatsimogató
15 órakor volt a vissza indulás.
A szülők 16.30 órára a Székházhoz érkeztek a gyerekekért.

2019. július 02. Kedd
Gyülekező: 7 órától 8 óráig.
Táncóra 8.30-11 óráig
Az ebéd időszaka 12 órától 13 óráig tartott.
Az ebéd végeztével rögtön indultunk a törökszentmiklósi strandra. A strandos program része volt a közös fagyizás.
A szülők 16.30 órára jöttek a gyerekekért a strand bejáratához.

2019. július 03. Szerda
Gyülekező: 7 órától 8 óráig.
Az első táncóra 8.30 órától 11 óráig tartott. Ebben az időpontban még frissek a gyerekek jobban tudnak koncentrálni. Ezen a napon átismételtük a már megjelölt táncanyag eddig tanult formai elemeit és motívumait.
A 11 órától pihenés, készülődés volt az ebédre, ahová gyalog mentek a gyerekek. Az ebéd időszaka 12 órától 13 óráig tartott.
A tábor elején még a gyerekek nem annyira fáradékonyak ezért hétfőn ebéd után kézműves foglalkozást tartottunk, és közös játékot, majd a délutáni tánc próba 16:00-ig tartott.

2019. július 04. Csütörtök
Gyülekező: 7 órától 8 óráig.
Táncóra 8.30-11 óráig
Az ebéd időszaka 12 órától 13 óráig tartott.
Délután tánc próba, majd 15 órától 16 óráig szabad foglalkozás volt, közös focizás, játék, vagy kézműves foglalkozás közül választhattak szabadon a gyerekek.
19 órakor volt a gyülekező a Pizsama partira. Közösen megnéztünk egy mesét, majd mindenki nyugovóra tért. Ezt követően, amikor elcsendesedtek a gyerekek, meglepetés csapatjátékot készítettünk elő nekik, melyekben különböző játékos állomások voltak. Ennek a programnak a lebonyolításában a felnőtt együttes tagjainak segítéségét is igénybe vettük.

2019. július 05. Péntek
Ébresztő és közös reggeli 7 órától 8 óráig.

Táncóra: 9-11 óráig.
Az ebéd időszaka 12 órától 13 óráig tartott.
A délután tartott kézműves foglalkozás és parasztolimpia az Apáról Fiúra Népművészeti- és Kézműves Egyesület vezetésével zajlott.
15 órától 16 óráig szabad foglalkozás volt, közös focizás, játék, vagy kézműves foglalkozás közül választhattak szabadon a gyerekek.
Táborzárás.

Bízunk benne, hogy 2019-ben is maradandó élménnyel és tánctudással gazdagodtak a gyerekek és egyben köszönjük a Törökszentmiklós Városi Önkormányzat támogatását a program megvalósításához.

Dátum: Törökszentmiklós, 2020. január 10.

.....
Szervezet vezetőjének aláírása

5200 Törökszentmiklós, Eszterlánc Tamás út 14.
Adószám: 18842528-1-16

Fényképes beszámoló
Pillanatképek az „Ezerjó" Szentmiklós Néptáncegyüttes Egydobbantós és Egytoppantós csoportjának Néptánc- és Népművészeti táborából
2019.július 1-5.

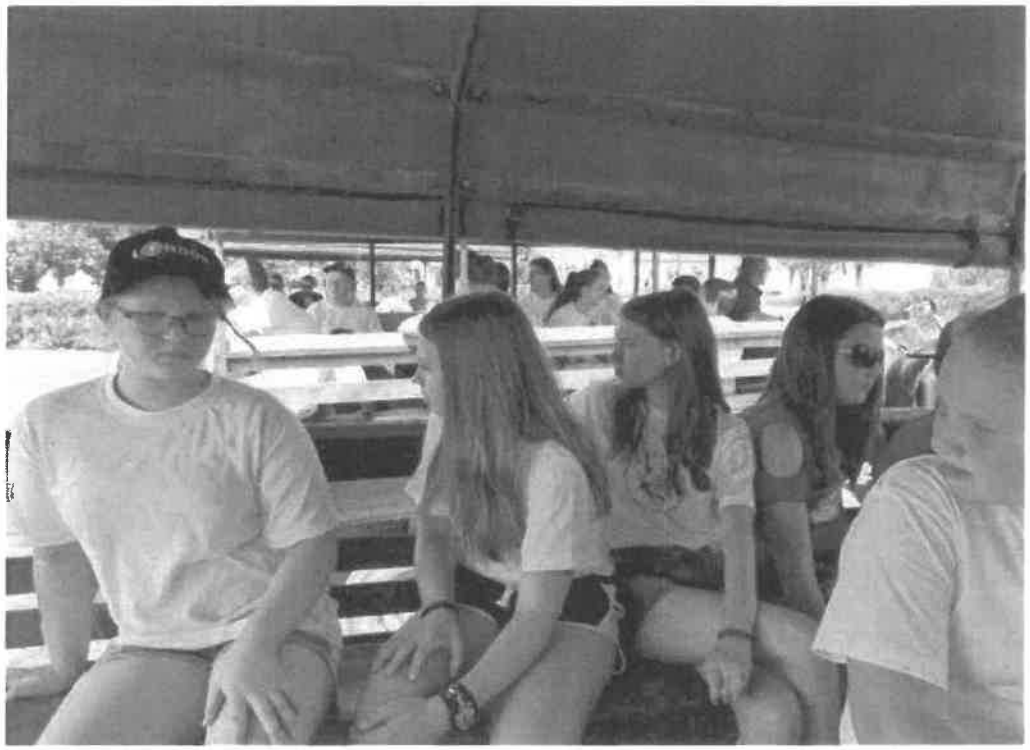

12

A tábor elszámolási táblázata

A támogatott neve: „Ezerjó" Művészeti, Kulturális és Hagyományőrző Egyesület

A tábor megnevezése: 1. az „Ezerjó" Szentmiklós Néptáncegyüttes *Egydobbantós és Egytoppantós csoportjának* Néptánc- és Népművészeti tábora, a résztvevő gyermekek száma: 28 fő

A tábor helye: Lukács Mozgó, Törökszentmiklós, Almásy út 8.

A tábor ideje: 2019. július 01 - 05.

Tábor megneve-zése	**Bevételek (eFt-ban)**				**Kiadások (eFt-ban)**					**Ezen pályázaton elnyert összeg**
	A táborozók általi befizetések összesen	Más pályázaton nyert összeg	Egyéb bevételek	Bevé-telek össze-sen	Szállás-költség összesen	Étkezési ktg. összesen	Utazási ktg. összesen	Egyéb ktg. * összesen	Kiadások összesen	
1. Egydob-bantós és Egytop-pantós csoport	342.020.-	0	30000.- (önerő)	372.020.-	0	92.996.-	69.850.-	329.174.-	492.020.-	120000.-

A pályázaton elnyert 120000.- Ft-ot a utazási költségre (57150.- Ft.), az étkezési költséghez (59740.- Ft.) és strandbelépő (3110.- Ft.) kifizetésére használtuk fel. A Számlák hiteles másolata mellékelve.

A pályázatához kapcsolódó vállalt önerő 30000.- Ft volt. Ezt az összeget strandbelépő (6790.-Ft.) és étkezési költségre (23210.-Ft.) fordítottuk. Számla hiteles másolata mellékelve.

Törökszentmiklós, 2020. január hó 10. nap

„Ezerjó" Művészeti, Kulturális és Hagyományőrző Egyesület 5200 Törökszentmiklós, Rózsa Ferenc út 14. Adószám: 18342528-1-16

PH

.....

táborvezető

A TÁBOROZÓK ÁLTALI BEFIZETÉSEK

CSOPORTOK :Egydobbantós és Egytoppantós

Ssz.	Táborozó Neve	Lakcím	Befizetett összeg	Aláírás
1	BUCSI BARBARA	5200 TÖRÖKSZENTMIKLÓS FÁY LTP 2/2/2/8	12.215.-	[illegible]
2	SZABÓ REBEKA	5200 TÖRÖKSZENTMIKLÓS TELEKI LÁSZLÓ UTCA 39.	12.2.15.-	[illegible]
3	GELEI ZALÁN	5200 TÖRÖKSZENTMIKLÓS SZÉCHENYI ISTVÁN ÚT 149	12.2.15.-	[illegible]
4	BOZBIRÓ RÉKA	5211 TISZAPUSZTÓKI FŐ ÚT 118.	12.2.15.-	[illegible]
5	KORÓDI MÁTÉ	5200 TÖRÖKSZENTMIKLÓS FÁY LTP 5/2 1/5	12.2.15.-	[illegible]
6	LÁRINCZ HANNA	5200 TÖRÖKSZENTMIKLÓS UJHÁZ UTCA 12.	12.2.15.-	[illegible]
7	FODOR TAMARA	5200 TÖRÖKSZENTMIKLÓS DÓZSA GYÖRGY ÚT 9.	12.2.15.-	Fodor Zoltánné
8	UHRIN GRÉTA	5200 TÖRÖKSZENTMIKLÓS HOCH SÁNDOR ÚT 33.	12.2.15.-	[illegible]
9	RÉCSKÁNYI FANNINA	5200 TÖRÖKSZENTMIKLÓS BÁTHORI UTCA 5.	12.2.15.-	Récskányi Fannina
10	BODZSÁR KRISTÓF	5200 TÖRÖKSZENTMIKLÓS HOCH SÁNDOR ÚT 45.	12.2.15.-	[illegible]
11	GONDA BÉTA	5200 TÖRÖKSZENTMIKLÓS BÉLA KIRÁLY ÚT 92.	12.2.15.-	[illegible]
12	DÁGY NATÁLIA	5200 TÖRÖKSZENTMIKLÓS KÖZTÁRSASÁG UTCA 24/C	12.2.15.-	[illegible]
13	MOLNÁR DÁVID	5200 TÖRÖKSZENTMIKLÓS FÁY LTP 6/2 2/9	12.2.15.-	[illegible]
14	GYENES ZOLTÁN	5211 TISZAPUSZTÓKI KOSSUTH UTCA 59.	9.095.-	[illegible]
15	SZILÁGYI DORINA	5200 TÖRÖKSZENTMIKLÓS BATTHYÁNY ÚT 45.	12.2.15.-	Szilágyi Dorina
16	KOVÁCS VIKTÓRIA	5200 TÖRÖKSZENTMIKLÓS BÉLA KIRÁLY ÚT 22.	12.2.15.-	[illegible]
17	STALHABER ADRIÁN	5200 TÖRÖKSZENTMIKLÓS ADY ENDRE UTCA 27/A	12.2.15.-	[illegible]
18	GERŐCS VENDEL	5200 TÖRÖKSZENTMIKLÓS HAJÓCSY-ZS. ÚT 25	12.2.15.-	Gerőcs Gáborné Kis Ibolya
19	CSERNYEI ZSÓFIA	5200 TÖRÖKSZENTMIKLÓS UJHÁZ UTCA 18.	12.2.15.-	Csernyei Szabó Mónika
20	FARKAS REGINA	5200 TÖRÖKSZENTMIKLÓS TÁNCSICS LTP. 11. 2/12	12.2.15.-	Farkas Regina
21	KOPPÁNDI ISTVÁN	5200 TÖRÖKSZENTMIKLÓS BALASSA UTCA 10.	10.635.-	[illegible]

22	CSOLTOS GRÉTA	5200 TÖRÖKSZENTMIKLÓS CORVIN UTCA 24.	9.475.–	[illegible]
23	TÓTH OLIVÉR	5200 TÖRÖKSZENTMIKLÓS HOCH JÁNOS ÚT 23.	11.250.–	[illegible]
24	SZILÁGYI ZSOMBOR	5200 TÖRÖKSZENTMIKLÓS TOLDI UTCA 1.	13.896.–	[illegible]
25	SZILÁGYI DÁNIEL	5200 TÖRÖKSZENTMIKLÓS TOLDI UTCA 1.	13.896.–	[illegible]
26	HAJDU TIBOR	5200 TÖRÖKSZENTMIKLÓS PETŐFI SÁNDOR UTCA 1/A	13.896.–	[illegible]
27	POLGÁR LILLA	5008 SZOLNOK VÁSÁRI JÁNOS UTCA 57.	13.896.–	[illegible]
28	POLGÁR DONÁT	5008 SZOLNOK VÁSÁRI JÁNOS UTCA 57.	13.896.–	[illegible]

Kelt: Törökszentmiklós, 2019. ....07....hó....05....nap

PH

.....

A táborvezető aláírása

Az eredetivel mindenben megegyező hiteles másolat

Törökszentmiklós, 2020. 01. 10.

„Szolnok Művészeti, Kulturális Centrum" Intézmény
5200 Törökszentmiklós, Szabadság tér 14
Adószám: 18842528-1-16

... Kft.

MÁTA ...

Hortobágyi Csárda

... Hortobágy

Petőfi tér 1

ADÓSZÁM: 18642391-2-...

... EGYSZERŰSÍTETT SZÁMLA ...

... A04000135/1595/00 01

...

KÉSZPÉNZ: ... Ft

23.210.- Ft az Egytoppantó és Egylottentós Tábor övező tehén elszámolva.

Hostware szoftver ...

Pénztáros Szegedi Péter

Üzlet:005

BIZONYLATSZÁM: ...

2019.07.0... 11:...

Az eredetivel mindenben megegyező hiteles másolat.

Törökszentmiklós, 2020.01.10.

„Ezer... Művészeti, Kulturális ... Egyesület

5200 Törökszentmiklós, Esze ... út 14

Adószám: 18842528-1-16

1 EREDETI PÉLDÁNY

PL6EA 0758348

és Hagyományőrző Egyesület
Adószám: 18842528-1-16

Készpénzfizetési számla 2019. 07. 04

21.26

/ uszásoktatás / Strand belépő	db	33	300	9.900.-

3110.- Ft az Egytoppantó és Egyesületek Téli Sportszerelmesek tanfolyám terhe, 6790.- Ft az Ügyvezető terhe

Stornó

	9.900.-
21.26	9.900.-

Kilencezerkilencszáz forint 9.900.-

Szám: 13 373 02

Az eredetivel mindenben megegyező hiteles másolat.

Törökszentmiklós, 2020 01. 10.

Egyesület Művészeti, Kultúrális és Hagyományőrző Egyesület
5200 Törökszentmiklós, Szabadság út 14.
Adószám: 18842528-1-16

SZÁMLA

1.Eredeti példány 1.lap

Szállító	Vevő — Vevőkód: 966
Bercsényi Kat. Isk. 5200 Törökszentmiklós Bankszámla: 10400607-00027094-00000004 SWIFT kód: Ügyintéző: Katona Klaudia Telefon: Fax: Adószám: 18221369-2-16	**"Ezerjó" Művészeti, Kultúr. és Hagy. Egy** Törökszentmiklós Esze Tamás út 14 5200 Adószám: --

Rendelésszám	Fizetési mód:	Teljesítés kelte:	Számla kelte:	Fizetési határidő:	Számlaszám:
	Átutalás	2019.07.05	2019.07.08	2019.07.15	4600282/2019

Egyéb adatok:

Ssz.	VTSZ / SZJ	Megnevezés	Mennyiség	Egységár	Áfa nélküli érték	Áfa%	ÁFA	Összesen
1.		Közétkeztetés	103,000 adag	456,690 HUF	47 039	27%	12 701	59 740 HUF
közétkeztetés				Mindösszesen:	47 039		12 701	59 740 HUF

Fizetendő: ötvenkilencezer-hétszáznegyven HUF

Áfa bontás	Áfakulcs	Alap	Áfa	Összesen
	27%-os	47 039	12 701	59 740

59 740.- Ft az Egyháztartási és Egytanpontú Tábor Önkormányzati támogatás terhére elszámolva.

Az eredetivel mindenben megegyező hiteles másolat.

Törökszentmiklós, 2020.01.10.

"Ezerjó" Művészeti, Kultúr. ... Egy.
5200 Törökszentmiklós, Esze Tamás út 14
Adószám: 18842528-1-16

.di forint átutalás

Köszönjük, megbízását az OTP Bank befogadta és feldolgozta.

Tranzakció azonosító: 11410673491

Számlaszám	11745066-20025108
Számla elnevezése	"EZERJÓ" MŰVÉSZETI, KULTURÁLIS ÉS H
A lekérdezés időpontja:	2019.07.29. 11:18
Átutalás összege	59.740HUF
Kedvezményezett számlaszáma	10400607-00027094-00000004
Kedvezményezett neve	Bercsény Kat. Isk.
Átutalás közleménye	4600282/2019
Átutalás időpontja,ütemezése	Egyszeri átutalás, mai nap2019.07.29.

Egy... Művészeti, Kultúrális
... Kft.
5200 T... Szolnok, Eszes Tamás út 14.
Adószám: 18842528-1-16

Az eredetivel mindenben megegyező hiteles másolat. 2020.01.10.

SZÁMLA Eredeti példány

RLASA 0922276

Gyáni András egyéni vállalkozó
5441 Tiszaörs, Béke út 3.
Igazolványtalan szám: IRO 638 L
Adószám: 60155663-2-36

„Ezerjó" Művészeti, Kultúrális és Hagyományőrző Egyesület
5200 Törökszentmiklós, Esze Tamás út 14.
Adószám: 18842528-1-16

Fizetési mód	Teljesítés időpontja	Kiállítás dátuma	Fizetési határidő
Átutalás	2019. 07. 01	2019. 07. 01.	2019. 08. 01.

Megnevezés	ÁFA kulcs	Mny. egysége	Mennyiség	Egységár (ÁFA nélkül)	Érték (ÁFA nélkül)
Személyszállítás	27	alk	1	45000.-	45000.-
bankszámlaszám: OTP: 11745066-20023089					
57.150.- Ft az Egyköppenő és Egyköppenő Tábor szervezési támogatás terhére elszámolva					

Kezelési ÁFA nélkül	45000.-
ÁFA kulcs 27	12.150.-
Fizetendő: Ötvenhétezer- egyszázötven	57.150.-

2019.08.01 10:45:27

Az eredetivel mindenben megegyező hiteles másolat

Törökszentmiklós, 2020. 01. 10.

„Ezerjó" Művészeti, Kultúrális és Hagyományőrző Egyesület
5200 Törökszentmiklós, Esze Tamás út 14
Adószám: 18842528-1-16

Belföldi forint átutalás

A tranzakció sikeresen végrehajtva.
Tranzakció azonosító: 11435255924

Indító számlaszám	11745066-20025108
Átutalás összege	57 150 Ft
Kedvezményezett számlaszáma	11745006-20023089
Kedvezményezett neve	GYÁNI ANDRÁS
Közlemény	RLASA0922276
Átutalás dátuma	2019. augusztus 01.

2019.08.01 10:45:27

Az eredetivel mindenben megegyező hiteles másolat. 2020. 01.10.

[illegible] Művészeti, Kultúrális
[illegible] Egyesület
520[illegible] [illegible]ámirócz, Eszs Tamás út 14.
[illegible]adószám: 18842528-1-16

15

ÉRKEZETT

16 -01- 2020

SZÁM: 1310

Törökszentmiklós Város
POLGÁRMESTERI HIVATALA
Központi iktató

Érk.: 2020 JAN 16.

Szám: TM/1022-2/2020 Melléklet

PÁLYÁZATI BESZÁMOLÓ

a 2019. évi nyári táborozások és nyári sporttáborok támogatására kiírt nyertes pályázathoz

A támogatott neve:

„Ezerjó" Művészeti, Kulturális és Hagyományőrző Egyesület

A tábor megnevezése:

Az „Ezerjó" Szentmiklós Néptáncegyüttes

Kétdobbantós és Háromdobbantós csoportjának Néptánc és Népművészeti tábora

„Ezerjó" Művészeti, Kulturális és Hagyományőrző Egyesület
5200 Törökszentmiklós, Esze Tamás 14.
e-mail: info@miklosneptanc.hu
Szilágyi Erik, Tel. : 06/20-449-8468

Törökszentmiklós Város Önkormányzat Képviselő testülete

Tárgy : Pályázati beszámoló benyújtása

Tisztelt Cím !

Az „Ezerjó, Művészeti, Kulturális és Hagyományőrző Egyesület az alábbiakban nyújtja be pályázati beszámolóját **2019. évi nyári táborozások és nyári sporttáborok támogatására kiírt nyertes pályázat elszámolásához.**

Pályázati program : az „Ezerjó" Művészeti Kulturális és Hagyományőrző Egyesület által működtetett „Ezerjó" Szentmiklós Néptáncegyüttes Kétdobbantós és Háromdobbantós csoportjának Néptánc- és Népművészeti tábora

Mellékletek :

- Szakmai beszámoló
- Fényképes beszámoló
- Pénzügyi beszámoló
- Táborzók általi befizetések igazolása
- Számlamelléklet

Törökszentmiklós, 2020. január 10.

„Ezerjó" Művészeti, Kulturális
[illegible] Egyesület
5200 Törökszentmiklós, Esze Tamás út 14.
Adószám: 18842520-1-16

Szilágyi Erik
az egyesület elnöke, néptánc tagozat vezetője

PÁLYÁZATI BESZÁMOLÓ

2019. évi nyári táborozások és nyári sporttáborok támogatására kiírt nyertes pályázat elszámolásához

Pályázó megnevezése : „Ezerjó" Művészeti, Kulturális és Hagyományőrző Egyesület
Pályázati program megnevezése : az „Ezerjó" Művészeti Kulturális és Hagyományőrző Egyesület által működtetett „Ezerjó" Szentmiklós Néptáncegyüttes Két*dobbantós- és Háromdobbantós csoportjának Néptánc- és Népművészeti tábora*

SZÖVEGES SZAKMAI BESZÁMOLÓ

A szervezet tevékenységének bemutatása:
Az „Ezerjó" Művészeti, Kulturális és Hagyományőrző Egyesület a kultúra, a hagyomány és városunk iránt elkötelezett szakemberek, művészek, oktatók közös együttműködése, „egymásra találása" eredményeként jött létre. Az Egyesület tevékenységét Törökszentmiklós területéről fokozatosan kibővítette az egész országra. Az egyesület céljainak megvalósítása érdekében néptánc-, népművészeti- és mozgásművészeti tagozatot működtet.
A néptánc tagozaton belül 2013. szeptember 01-től működik az *„Ezerjó" Szentmiklós Néptáncegyüttes*, melyben jelenleg 7 csoportban 163 táncos (3-50 éves korig) ropja együtt 8 pedagógus irányításával. A néptáncegyüttes kiemelt feladatának tekinti a magyar népi kultúra, ezen belül a tánchagyományok megismerését, hiteles elsajátítását, reprezentatív színpadi tolmácsolását, valamint a hagyományos értékrend mindennapi életbe történő beépítését, erősíteni a közösséghez tartozás élményét. Az együttes hitvallása : az átörökítés generációról-generációra.
Nagy előrelépés volt az együttes és az egyesület életében, hogy Törökszentmiklós Város Önkormányzat képviselőtestületének döntése értelmében 2013. december 01-től béreljük a volt Lukács Mozgó, Mozi épületét. Az épületben 2014-ben karbantartási és felújítási munkálatokat végeztünk, melyen közel 50 táncos, szülő, barát, ismerős munkálkodott. A csoportfoglalkozások és a rendezvényeink székhelye, második otthonunk lett a Lukács Mozgó.
A Közfoglalkoztatási program keretében jelenleg 1, GINOP program keretében 2 alkalmazottja van az egyesületnek, illetve 7 pedagógus vesz részt az irányítói munkában. Együttműködési megállapodás keretében oktatóink segítenek a helyi oktatási intézményekben a mindennapos testnevelés oktatás keretén belül megvalósuló néptánc oktatásban. Így jelenleg közel 900 gyermek mindennapjainak a része a magyar néptánc-és néphagyomány. További önkéntes segítőink száma eléri a 30-at. Az elmúlt években 10 középfokú oktatási intézménnyel kötöttünk együttműködési megállapodást az Iskolai közösségi szolgálat közös lebonyolításáról. Szervezetünk 2017-ben kötött közművelődési megállapodást Törökszentmiklós Város Önkormányzatával, valamint külön együttműködési megállapodást is 2015-ben. Ennek értelmében egyesületünk segít a kötelező helyi közművelődési tevékenységekben, illetve az ifjúság néptánc nevelésében.
2016-ban az a megtiszteltetés és elismerés érte szervezetünket, hogy Törökszentmiklós Város Önkormányzat Képviselő-testülete az „Ezerjó" Művészeti, Kultutrális és Hagyományőrző Egyesületnek adományozta a Törökszentmiklós Városi Közművelődési Díjat.
2017-ben pedig a Jász-Nagykun-Szolnok Megyei Közgyűlés részesítette az egyesületet Jász-Nagykun-Szolnok Megyei Közművelődési Díjban.
Az egyesület ennek tükrében sokrétű tevékenysége által komplexen igyekszik megvalósítani céljait.

Az „Ezerjó" Művészeti Kulturális és Hagyományőrző Egyesület által működtetett „Ezerjó" Szentmiklós Néptáncegyüttes
Kétdobbantós és Háromdobbantós csoportjának Néptánc- és Népművészeti tábora

- Tábor időpontja: 2019. július 08.-július 12.-ig.
- Tábor helyszíne: Törökszentmiklós, Lukács Mozgó
- Csoport: Kétdobbantós és Háromdobbantós
- Létszám: 14 fő
- Tábor vezetői: Szilágyi Erik néptánc pedagógus
- Együttműködő szervezet : Apáról Fiúra Népművészeti- és Kézműves Egyesület
- Közreműködő néptáncpeadagógusok, oktatók: Nagy Dóra, Buru Ágnes és Hüse Szilárd
- Tábor témája: Dél-dunántúli ugrós

1., A Tábor célja

A gyerekek az előző tanévben már elkezdtek megismerkedni a dél-dunántúli táncokkal. A tábor elsődleges célja volt, hogy ezt az ismeretanyagot bővítsük, és erre alapozva elkészítsünk egy koreográfiát. A táborban a néptáncoktatás mellett kézműves foglalkozásokat és Parasztolimpiát tartott az Apáról Fiúra Népművészeti- és Kézműves Egyesület. A tábor egy napján a Törökszentmiklós Városi Strandfürdőbe is elvittük a gyerekeket. A hagyományok szerint volt közös Mozizás és Pizsamaparty, amikor a gyerekek ott töltötték az éjszakát a Lukács Mozgóban. A program részeként kirándulást szerveztünk a NEFAG Zrt. Bagolyvár Vadasparkjába. A tábor vezetője Szilágyi Erik néptánc pedagógus volt, a táncot oktatta Nagy Dóra, Buru Ágnes, Hüse Szilárd és Szilágyi Erik néptánc pedagógusok.

2., Elsajátított táncanyag

Dél-dunántúli ugrós

Somogy, Zala és Baranya megyében az ugrós tulajdonképpen a kanásztánc eszköz nélküli változata. Általában a táncmulatság elején a tánckezdő férfiszóló szerepét töltötte be, valamint lakodalmi szokáskörnyezetben adták elő. Bemutató szerepkörben gyakran üveggel is táncolták. A kanásztánc dallamok és a régi dél-dunántúli nyolcados lüktetésű tetrapodikus, dipodikus, tripodikus, heteropodikus, s olykor ütemváltó táncdallamok szinte kizárólag ehhez a táncfajtához kapcsolódnak. Az ugrós különböző műfajú változatai (eszközös-, férfi-, páros-csillag és menettáncok) formai fejlődésüket, és a fejlettebb formák sokirányú elágazási lehetőségeit példázzák. A dél-dunántúli ugrósok motívumkészlete viszonylag egyszerű; a két-három tagú motívumok mozgásanyagát az egylépéses, lengető, cifra és dobogó figurák alkotják. A csekély motívumkincs ellenére a táncosok rögtönzött előadásaikat szabadon variálják, táncukat gyakran gazdagítják játékos elemekkel.

3., A Tábor programja

2019. július 08. Hétfő

Gyülekező 7 órától, ugyanis sok szülő igen korán kezdi a munkát. A gyerekeknek a pedagógusok biztosítottak felügyeletet.
8.00 perckor indultunk a NEFAG Zrt. Bagolyvár Vadasparkjába.
A Bagolyvár Vadaspark 2007-ben nyitotta meg kapuit a NEFAG Zrt. Szolnoki Erdészetének területén, gyönyörű erdei környezetben. A jellegzetes alföldi táj és a változatos élőhelyek szomszédságában elhelyezkedő vadaspark kiváló lehetőségeket biztosított a bemutatott állatok személyes megismerésére, velük való közvetlen találkozásra. A Bagolyvár Vadasparkban a gyerekek saját élményeik alapján ismerkedhettek meg az Alföld vadfajaival, házi- és háziasított állataival. Az árnyékot adó fák alatt lehetőség nyílt az állatok viselkedésének megfigyelésére természetes környezetükben, az állatsimogatóban közvetlen testközelből is. A vadaspark területén található egy erdei kis-tó,és játszótér is.
15 órakor volt a vissza indulás.
A szülők 16.30 órára a Székházhoz érkeztek a gyerekekért.

2019. július 09. Kedd

Gyülekező: 7 órától 8 óráig.
Táncóra 8.30-11 óráig
Az ebéd időszaka 12 órától 13 óráig tartott.
Az ebéd végeztével rögtön indultunk a törökszentmiklósi strandra. A strandos program része volt a közös fagyizás.
A szülők 16.30 órára jöttek a gyerekekért a strand bejáratához.

2019. július 10. Szerda

Gyülekező: 7 órától 8 óráig.
Az első táncóra 8.30 órától 11 óráig tartott. Ebben az időpontban még frissek a gyerekek jobban tudnak koncentrálni. Ezen a napon átismételtük a már megjelölt táncanyag eddig tanult formai elemeit és motívumait.
A 11 órától pihenés, készülődés volt az ebédre, ahová gyalog mentek a gyerekek. Az ebéd időszaka 12 órától 13 óráig tartott.
A tábor elején még a gyerekek nem annyira fáradékonyak ezért hétfőn ebéd után kézműves foglalkozást tartottunk, és közös játékot, majd a délutáni tánc próba 16:00-ig tartott.

2019. július 11. Csütörtök

Gyülekező: 7 órától 8 óráig.
Táncóra 8.30-11 óráig
Az ebéd időszaka 12 órától 13 óráig tartott.
Délután tánc próba, majd 15 órától 16 óráig szabad foglalkozás volt, közös focizás, játék, vagy kézműves foglalkozás közül választhattak szabadon a gyerekek.
19 órakor volt a gyülekező a Pizsama partira. Közösen megnéztünk egy mesét, majd meglepetés csapatjátékot készítettünk elő nekik, melyekben különböző játékos állomások voltak. Ennek a programnak a lebonyolításában a felnőtt együttes tagjainak segítéségét is igénybe vettük.

2019. július 12. Péntek

Ébresztő és közös reggeli 7 órától 8 óráig.
Táncóra: 9-11 óráig.
Az ebéd időszaka 12 órától 13 óráig tartott.
A délután tartott kézműves foglalkozás és parasztolimpia az Apáról Fiúra Népművészeti- és Kézműves Egyesület vezetésével zajlott.
15 órától 16 óráig szabad foglalkozás volt, közös focizás, játék, vagy kézműves foglalkozás közül választhattak szabadon a gyerekek.
Táborzárás.

Bízunk benne, hogy 2019-ben is maradandó élménnyel és tánctudással gazdagodtak a gyerekek és egyben köszönjük a Törökszentmiklós Városi Önkormányzat támogatását a program megvalósításához.

Dátum: Törökszentmiklós, 2020. január 10.

.....
Szervezet vezetőjének aláírása

„E[illegible] Kultúr[illegible]
[illegible]let
520[illegible] Törökszentmiklós, Eötv[illegible] út 14.
Adószám: 18842520-1-13

Fényképes beszámoló
Pillanatképek az „Ezerjó" Szentmiklós Néptáncegyüttes Kétdobbantós és Háromdobbantós csoportjának Néptánc- és Népművészeti táborából
2019.július 8-12.

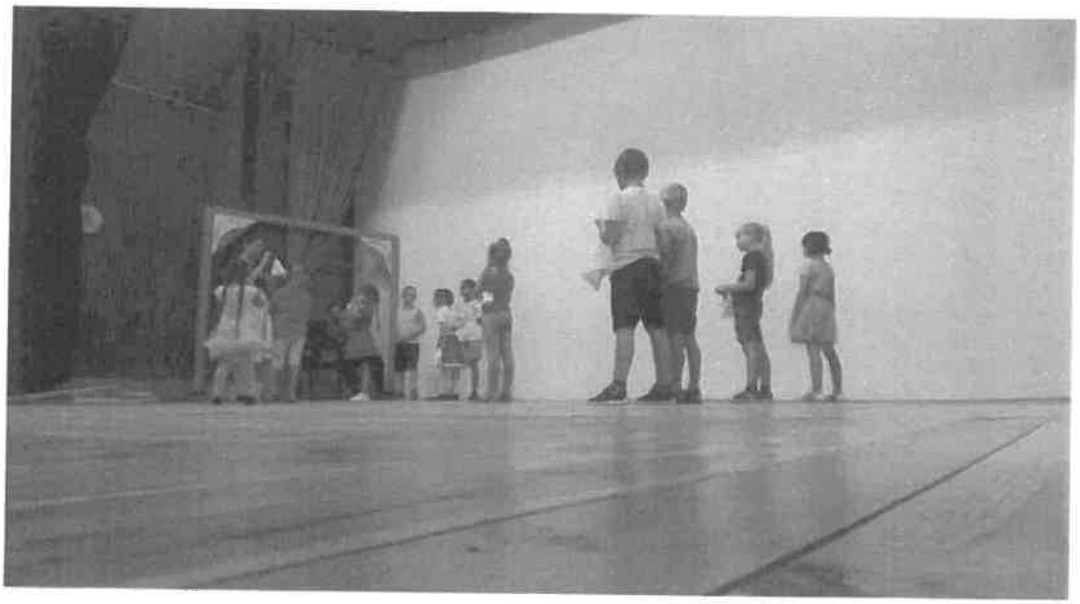

12

12

A tábor elszámolási táblázata

A támogatott neve: „Ezerjó" Művészeti, Kulturális és Hagyományőrző Egyesület

A tábor megnevezése: 2. az „Ezerjó" Szentmiklós Néptáncegyüttes *Kétdobbantós és Háromdobbantós csoportjának* Néptánc- és Népművészeti tábora, a résztvevő gyermekek száma: 14 fő

A tábor helye: Lukács Mozgó, Törökszentmiklós, Almásy út 8.

A tábor ideje: 2019. július 8 - 12.

Tábor megnevezése	Bevételek (eFt-ban)				Kiadások (eFt-ban)					Ezen pályázaton elnyert összeg
	A táborozók általi befizetések összesen	Más pályázaton nyert összeg	Egyéb bevételek	Bevételek összesen	Szállásköltség összesen	Étkezési ktg. összesen	Utazási ktg. összesen	Egyéb ktg. * összesen	Kiadások összesen	
2. Kétdobbantós és Háromdobbantós csoport	171010.-	0	15000.- (önerő)	186.010.-	0	42268.-	40640 .-	163.102.-	246.010.-	60000.-

A pályázaton elnyert 60000.- Ft-ot a utazási költségre-gépjárműbérlés (23460.- Ft.), illetve az étkezési költséghez (36540.- Ft.), használtuk fel. A Számlák hiteles másolata mellékelve.

A pályázatához kapcsolódó vállalt önerő 15000.- Ft volt. Ezt az összeget utazási költségre-gépjárműbérlésre fordítottuk. Számla hiteles másolata mellékelve.

Törökszentmiklós, 2020. január hó 10. nap

PH

.....

táborvezető

A TÁBOROZÓK ÁLTALI BEFIZETÉSEK

CSOPORTOK :Háromdobbantós és Kétdobbantós

Ssz.	Táborozó Neve	Lakcím	Befizetett összeg	Aláírás
1	TÓTH ANNA	5200 TÖRÖKSZENTMIKLÓS RÁKÓCZI UTCA 21.	12.215.-	Tóth Jánosné
2	TÓTH BÁLINT	5200 TÖRÖKSZENTMIKLÓS RÁKÓCZI UTCA 21.	12.215.-	Tóth Jánosné
3	RATKAI LUCA	5200 TÖRÖKSZENTMIKLÓS TISZA ISTVÁN UTCA 5.	12.215.-	Ratkai Tóth Petra
4	RATKAI ZSÓFIA	5200 TÖRÖKSZENTMIKLÓS TISZA ISTVÁN UTCA 5.	12.215.-	Ratkai Tóth Petra
5	SZUNYOGH MÁTÉ	5200 TÖRÖKSZENTMIKLÓS OKTÓBER UTCA 10.	12.215.-	[illegible]
6	BERÉNYI ANNA	5231 FEGYVERNEK BERÉNYI UT 35.	12.215.-	[illegible]
7	HORVÁTH REGINA	5200 TÖRÖKSZENTMIKLÓS MÁTYÁS KIRÁLY UTCA 21.	12.215.-	[illegible]
8	OCSKVICZ ÁDÁM	5200 TÖRÖKSZENTMIKLÓS BESSENYEI UTCA 5.	9.315.-	[illegible] Dániel
9	SÜKEGES-SZABÓ LUCA	5200 TÖRÖKSZENTMIKLÓS SZÉCHENYI UT 143.	12.215.-	[illegible]
10	HAJDÚ TIBOR	5200 TÖRÖKSZENTMIKLÓS PETŐFI SÁNDOR UT 31/A	12.215.-	[illegible]
11	PÁLIK-BODÓ KORNÉLIA	5200 TÖRÖKSZENTMIKLÓS FOLDVÁRI UTCA 16	12.215.-	Pálik Bodó Nóra
12	SZILVÁGYI DÁNIEL	5200 TÖRÖKSZENTMIKLÓS TOLDI UTCA 1.	13.182.-	[illegible]
13	SZILVÁGYI SZONDRA	5200 TÖRÖKSZENTMIKLÓS TOLDI UTCA 1.	13.182.-	[illegible]
14	KUNK BALÁZS	5200 TÖRÖKSZENTMIKLÓS TULIPÁN UTCA 4.	13.182.-	[illegible]

Kelt: Törökszentmiklós, 2019. ....09....hó..12....nap

„Erkel" Művészeti, Kulturális Egyesület
5200 Törökszentmiklós, Eszperantó út 14.
Adószám: 18842528-1-16

PH

.....
Táborvezető aláírása

Az eredetivel mindenben megegyező hiteles másolat.

Törökszentmiklós, 2020.01.10

„Erkel" Művészeti, Kulturális Egyesület
5200 Törökszentmiklós, Eszperantó út 14.
Adószám: 18842528-1-16

SZÁMLA

1.Eredeti példány 1.lap

Szállító	Vevő
Bercsényi Kat. Isk.	Vevőkód: 966 **"Ezerjó" Művészeti, Kultúr. és Hagy. Egy**
5200 Törökszentmiklós	Törökszentmiklós Esze Tamás út 14 5200
Bankszámla: 10400607-00027094-00000004 SWIFT kód: Ügyintéző: Benedek Gyöngyi Telefon: Fax: Adószám: 18221369-2-16	Adószám: 18842528-1-16

Rendelésszám	Fizetési mód:	Teljesítés kelte:	Számla kelte:	Fizetési határidő:	Számlaszám:
	Átutalás	2019.07.12	2019.07.15	2019.07.23	4600288/2019

Egyéb adatok.

Ssz.	VTSZ / SZJ	Megnevezés	Mennyiség	Egységár	Áfa nélküli érték	Áfa%	ÁFA	Összesen
1.		Közétkeztetés néptánc tábor étkeztetés	63,000 adag	456,692 HUF	28 772	27%	7 768	36 540 HUF
				Mindösszesen:	28 772		7 768	36 540 HUF

Fizetendő: harminchatezer-ötszáznegyven HUF

Áfa bontás	Áfakulcs	Alap	Áfa	Összesen
	27%-os	28 772	7 768	36 540

36540.- Ft a Kedvezmény és Háromszoros Tábor Tehetségpont Táborok terhére elszámolva.

FIZETVE

Az eredetivel mindenben megegyező hiteles másolat.

Törökszentmiklós, 2020.01.10

"Ezerjó" Művészeti, Kultúrális
5200 Törökszentmiklós, Esze Tamás út 14
Adószám: 18842528-1-16

...i forint átutalás

Köszönjük, megbízását az OTP Bank befogadta és feldolgozta.

Tranzakció azonosító: 11410662200

Számlaszám	11745066-20025108
Számla elnevezése	"EZERJÓ" MÜVÉSZETI, KULTURÁLIS ÉS H
A lekérdezés időpontja:	2019.07.29. 11:17
Átutalás összege	36.540HUF
Kedvezményezett számlaszáma	10400607-00027094-00000004
Kedvezményezett neve	Bercsény Kat. Isk.
Átutalás közleménye	4600288/2019
Átutalás időpontja,ütemezése	Egyszeri átutalás, mai nap2019.07.29.

Az eredetivel mindenben egyező hiteles másolat

2020. 01. 10.

...Kulturális ...
...
520... ...14
...szám: 18842528-1-16

SZÁMLA 6662089

[illegible] KFT.
[illegible] 10/a
[illegible] 1030252

„Ezerjó" Kulturális Egyesület
Törökszentmiklós
Eötvös Tanácsház
18842528-1-16

Kelt: 2019.07.10 Teljesítés: 2019.07.12 Fizetési hat.: 2019.07.12

Jegyzőkönyv kézikalán 2 db x 11.000 / 22.000 /

[illegible] 2.346 Ft a
Két és Háromdimenziós Tárgy-
Chromolográfiás tárgyak
2.300.- Ft Chromo
tekercs eszközök

Tartozás

22.000 /
Ft. 5940 /
Összesen: 27 940 /

Az eredetivel mindenben megegyező hiteles másolat.

Törökszentmiklós, 2020. 01. 10.

„Ezerjó" Művészeti, Kulturális Egyesület
5200 Törökszentmiklós, Eötvös Tanácsház út 14
Adószám: 18842528-1-16

SZÁMLA 6662086

[illegible]
Bankszámlaszám: [illegible]-1050257
Egyszámla: [illegible]
Vevőkód: [illegible] 470

Ezerjó Művészeti Egyesület
5200 Törökszentmiklós
Ecse János ú. 14
18842528-1-16

Szolgáltatás megnevezése: 2019.09.10 2019.09.10. 2019.09.10

Gépzene bérbeadás 2 fő 1 10000 / 10000 /

12.000 - Ft a kifizetés és
Hámori a bérbeadó Tartozás
Ezért tekek elszámolva

Kiadva:

2 fő. 10.000 /
2 fő 00 /
12 fő 00 /

Az credetivel mindenben megegyező hiteles másolat

Törökszentmiklós, 2020.01.10.

„Ezerjó" Művészeti, Kultúrális
Egyesület
5200 Törökszentmiklós, Ecse János út 14
Adószám: 18842528-1-16

Szakmai beszámoló a Vizimanó nyári tábor megvalósításáról 2019. augusztus 5-23-ig

Intézményünk egyik legnépszerűbb tábora, amelyet a törökszentmiklósi Városi Strandfürdő területén rendezünk meg, immár 11. éve. Ideális helyszín, ahol a terület, az intézmény összes adottsága alkalmas nyári, gyerektáborok megszervezésére. A nagy érdeklődésre való tekintettel már harmadik esztendeje 3 turnusban valósul meg. Az idén a harmadik turnus csak három napos volt az augusztus 19-i hétfői pihenőnap és a 20-i ünnepnap miatt. Valószínű ezért is jelentkeztek kevesen erre a hétre.

A tábor napközis jelleggel, 2 x 5 hétköznapra és 1x3 hétköznapra volt tervezve (hétfőtől péntekig), az utolsó héten szerdától péntekig. A résztvevő gyermekek életkora változó volt, 6 éves kortól 12 éves korig.

A gyermekeket reggel 7 órától fogadtuk 17 óráig. A reggeli gyülekező alatt szabadon játszhattak, ill. akiknek volt kedve, manuális foglalkozáson vehettek részt.

Tíz óra tájban pedig irány a medence. Az úszni tudó és nem tudó gyerekek külön - külön medencében játszhattak a segítők felügyeletével. Az ebédet a helyben lévő Vízipók Étterem biztosította és ott is fogyasztottuk el 12.30-tól.

Ebéd után ismét szabadon játszhattak a gyerekek, ill. manuális foglalkozáson vehettek részt. Több-kevesebb sikerrel igyekeztünk kevésbé napos helyre terelni őket, a pagoda és a sátor alá, de a fiúk olyankor szerettek a legjobban focizni. Mindegyik turnusban az volt a jellemző, hogy a fiúk kétszer annyian voltak, mint a lányok. Így túl sok tárgyalkotás nem is született. 13.30 órától ismét a fürdőzésé volt a főszerep, egészen 15 óráig, majd következett az uzsonna, amelyet szintén a Vízipók Étterem biztosított. Az uzsonna elfogyasztása után öltözködés, terep és hátizsákok rendbetétele következett. 16 órától pedig a strand bejárata előtt vártuk a szülőket.

A három turnus alatt egyetlen egy napon esett az eső és nagyon lehűlt a levegő, ekkor intézményünk színháztermében töltöttük a napot. Az egyhelyben ülést itt sem tűrték a gyerekek, így szinte végig játszottuk a napot mozgásos, ügyességi versenyekkel. Az ebédet és az uzsonnát pedig ide szállítottuk a strandról.

A pagoda melletti sátrat a helyi önkormányzat biztosította, és az intézményünk sörgarnitúráival bútoroztuk be. A strand raktárhelyiségében tárolhattuk a táborhoz szükséges eszközeinket, kellékeinket.

A tábort szervező és lebonyolító közművelődési szakember, táborvezető: Bukta Éva. Segítői: az intézményből: Kapás Zoltánné közfoglalkoztatott, a Törökszentmiklósi Családi- és Gyerekjóléti Központból: Antal Anikó és Orbán Nikolett iskolai, óvodai szociális segítők, nyugalmazott kollégák: Szabó Györgyné művelődésszervező és Sülye Károlyné népművelő, 6 fő önkormányzat által szerződtetett diák, 2 fő közösségi szolgálatos, középiskolás diák.

Törökszentmiklós, 2019. október 16.

V3

A TÁBOROZÓK ÁLTALI BEFIZETÉSEK

Név	Lakcím	Befizetett összeg/Ft	Aláírás
Nagy Anna 10	[illegible]		[illegible]
Tóth Sípos Fanni 9	[illegible]		[illegible]
Karancsi Veronika 6	[illegible]		[illegible]
Karancsi Zsolt 8	[illegible]		[illegible]
Jekli Martin 10	[illegible]		[illegible]
Ács Zalán 12	[illegible]		[illegible]
Tóth Anna 7	[illegible]		[illegible]
Sülye Benjamin 11	[illegible]		
Szekeres Gergő 11	[illegible]		[illegible]
PappDávid 8	[illegible]		[illegible]

Törökszentmiklós, 2019. augusztus 23. nap

Ipolyi Arnold Művelődési Központ, Könyvtár és Butyka Béla Helytörténeti Gyűjtemény Törökszentmiklós PH

A táborvezető aláírása

IPOLYI ARNOLD MŰVELŐDÉSI KÖZPONT, KÖNYVTÁR ÉS BUTYKA BÉLA HELYTÖRTÉNETI GYŰJTEMÉNY
5200 Törökszentmiklós, Pánthy Endre u. 2-6.
Tel.: 06(56)390-011; www.ivk.hu; facebook.com/ipolyikultkozpont

944/2019

FELJEGYZÉS

Törökszentmiklós Városi Önkormányzat által kiírt pályázat keretében a 2019. évi nyári táborozásokra intézményünk a Vízimanó III. nyári táborra 30 gyermek részére 4.500,-Ft/fő, összesen 135.000 Ft támogatásban részesült. Ebben a táborban 9 gyermek vett részt. A 9 gyermekre 4.500,-Ft/fő, összesen 40.500,-Ft támogatás használható fel.

Kérnénk a **Törökszentmiklós Városi Önkormányzat** részére 2019. november 30-ig visszautalni **94.500,-Ft összeget.**

Törökszentmiklós, 2019. november 19.

Tisztelettel:

Medgyessy Klára
intézményvezető

Ipolyi Arnold Művelődési Központ, Könyvtár és Butyka Béla Helytörténeti Gyűjtemény Törökszentmiklós

2019. 11. 19.
2019. 11. 19.
2019. 11. 19.
21401 086030
2019. 11. 19.

ÉRVÉNYTELEN

Egyéb szemléletű nyilvántartás csökkentése előirányzatban
nettó: 74.409 Ft.
Le nem vonható áfa 20.091 Ft } 94.500 Ft

Szőke-papír

zőke Mihály e.v.

lm: Törökszentmiklós, Kossuth L. út 239.
V: ES-245028, NY.SZ: 4392571
el./Fax: (+36 56) 333-466, 786-047, Mobil: (+36 30) 978-9394
Web: www.szokepapir.hu, E-mail: szoke-papir@freemail.hu
ádószám: 52364990-2-36
Bankszámlaszám (IBAN): 11745066-20023247-00000000
SWIFT kód: OTPV HU HB

Vevő:
Ipolyi Közművelődési Központ

Címe: 5200
TÖRÖKSZENTMIKLÓS
PÁNTHY út 2-6.

Adószám: **16837298216**

SZÁMLA

Számlaszám	Számla kelte	Teljesítés ideje	Fizetési határidő	Fizetési mód
2019SM02448	**2019.06.06.**	**2019.06.06.**	**2019.06.14.**	**Átutalás**

Cikksz. / Besz.cikksz. / Termék neve / Megjegyzés	VTSZ/SZJ	Mennyiség egység / Mennyiség	Egységár / Kedv.egységár	Kedvezmény / Nettó ért.	Áfa ért.	Áfa (%) / Bruttó érték
PHPPKZ2F / HPF2224F3200 **Papírkéztörlő (V-Hajt 2 Rétegű Fehér) 20csomag/doboz**	4820	csomag 160	236.99 236.99	0 37 918.40	10 237.97	27 48 156.37
PHPPKVE / **Papírkéztörlő (Sindy,Wippy,Bello) 4 tekercs/csomag 12csomag/gyűjtő**	4820	csomag 60	294.29 294.29	0 17 657.40	4 767.50	27 22 424.90
PHPZT607065 / **Kukazsák Mody 60x70 65l Extra Erős 20db/csomag Fekete-Kék**	4820	tekercs 20	147.68 147.68	0 2 953.60	797.47	27 3 751.07
PHPEÜP8l / PRES83 **Eü Papír (Prestige/8 3rétegű Illatos) 8cs/zsák**	4820	csomag 24	509.60 509.60	0 12 230.40	3 302.21	27 15 532.61
PHPEÜ192 / TP2s **Eü Papír (Gőllát 19-Es 2rétegű 80% Fehér 12db/Csomag)**	4820	csomag 2	2 636.40 2 636.40	0 5 272.80	1 423.66	27 6 696.46

	Kedvezmény nélküli Nettó	Tét. kedvezménnyel csökkentett Nettó	Ált. kedvezménnyel csökkentett Nettó	Áfa (%)	Áfa ért.	Bruttó
	76 033.00	76 033.00	76 033.00	27	20 529.00	96 562.00
Összesen:	76 033.00	76 033.00	76 033.00		20 529.00	96 562.00

Fizetendő: 96 562.00 HUF

azaz kilencvenhatezer-ötszázhatvankettő Forint

Szállítólevelek

62781

A munka szükségességét, hiánytalan teljesítését igazolom. A kifizetést engedélyezem.

Elszámolandó ....60.000.... Ft

a ....., sz.

Nyári táborok ..... pályázat

~~Saját forrás~~ terhére.

2019.11.22. .....

dátum aláírás

Ipolyi Arnold Művelődési Központ, Könyvtár és Butyka Béla Helytörténeti Gyűjtemény Törökszentmiklós

A munka szükségességét, hiánytalan teljesítését igazolom. A kifizetést engedélyezem.

Elszámolandó ....10.500.... Ft

a ....., sz.

Nyári táborok ..... pályázat

Saját forrás terhére.

....

dátum aláírás

Készítette: Szőke Balázs

1 / 1

Készült az RBT számlázó programmal (RBTSZP), V.94.0 A számla megfelel a jogszabályi előírásoknak.

Szállító:
Szőke - Papír - Kreatív Kft.
Cím: 5200 Törökszentmiklós Bocskai út 1
Mobil: (+36-70) 398-4514
E-mail: szoke.papir.kreativ@gmail.com

Adószám: 26751751-2-16
Bankszámlaszám (IBAN): 11745066-26012874-00000000
SWIFT kód: OTPV HU HB

Vevő:
IPOLYI KÖZMŰVELŐDÉS KÖZPONT

Címe: 5200
Törökszentmiklós
PÁNTHY ENDE út 2-6.

Adószám **16837298216**

SZÁMLA

Számlaszám	Számla kelte	Teljesítés ideje	Fizetési határidő	Fizetési mód
2019SK00023	**2019.06.06.**	**2019.06.05.**	**2019.06.21.**	**Átutalás**

Cikksz. / Besz.cikksz Termék neve / Megjegyzés	VTSZ/SZJ	Mennyiség egység Mennyiség	Egységár Kedv egységár	Kedvezmény Nettó ért.	Áfa ért	Áfa (%) Brutto érték
PHPPZ100SO **Papírzsebkendő/100 Softimo**	4820	csomag 5	173.23 173.23	0 866.15	233.86	27 1 100.01
MA&SE-5 **Szalvéta (Paloma 3rét.Tengeri Állatok 20 Lapos 33*33)**	4820	csomag 1	299.21 299.21	0 299.21	80.79	27 380.00
PHPST045 **Szalvéta (Lios 33*33 Virágos 2rétegű)**	4820	csomag 4	314.96 314.96	0 1 259.84	340.16	27 1 600.00
STPP500FH **Tempera (500 Ml Primo Fehér)**	32131000	db 3	905.51 905.51	0 2 716.53	733.46	27 3 449.99
2365 **Lufi G-GM 110 Vegyes**	258956	db 50	39.37 39.37	0 1 968.50	531.50	27 2 500.00
MPTLF306D **Lufi Modell Csavarós Cső 306D 100db/csomag**	40169500	db 26	23.62 23.62	0 614.12	165.81	27 779.93
HFA355263 **Ü.Csipesz Fa Natur 7,2*1cm 15db/csomag**	4421999999	csomag 18	283.46 283.46	0 5 102.28	1 377.62	27 6 479.90
SRAT30 **Radír (Rotring Tikky/30) 30db/doboz**	4016920000	db 50	141.73 141.73	0 7 086.50	1 913.36	27 8 999.86
OIKOLIH **Olló (Ico Iskolai Hegyes S01-029) 30db/doboz**	8213000000	db 10	228.35 228.35	0 2 283.50	616.54	27 2 900.04
ORJRAPPE2 **Ragasztó (Pillanat Pentack 2g) 12db/levél**	3506100000	db 20	55.12 55.12	0 1 102.40	297.65	27 1 400.05
ICRGRCOMT **Ceruza (Grafit, Connect Metál) 72db/csomag**	6941	db 50	47.24 47.24	0 2 362.00	637.74	27 2 999.74
OCTKZ207 **Zsineg (Kender 100 Gr Vékony)**	1256	tekercs 3	590.55 590.55	0 1 771.65	478.35	27 2 250.00
HGYJO500F **Gyurma (Jovi Levegőn szár. 500gr Fehér)**	34070000	db 2	748.03 748.03	0 1 496.06	403.94	27 1 900.00
SHZKUFE1 **Hegyező (Kum, Fém, Szóló) 24db/doboz**	8214100000	db 20	212.60 212.60	0 4 252.00	1 148.04	27 5 400.04

	Kedvezmény nélkül Nettó	Tel. kedvezménnyel csökkentett Nettó	Alt. kedvezménnyel csökkentett Nettó	Áfa (%)	Áfa ért	Brutto
	33 181.00	33 181.00	33 181.00	27	8 959.00	42 140.00
Összesen:	33 181.00	33 181.00	33 181.00		8 959.00	42 140.00

Súly: 0.0 kg

Fizetendő: 42 140.00 HUF
azaz negyvenkettőezer-egyszáznegyven Forint

SZŐKE-PAPÍR-KREATÍV KFT.
5200 Törökszentmiklós,
Bocskai út 1.
Adószám: 26751751-2-16
B.sz.sz.: 11745066-26012874

Balett

A szükséges és hiánytalan teljesítését igazolom. A kifizetést engedélyezem.
Elszámolandó 42.000 Ft
a ..... sz.
Nyári táborok pályázat
Saját forrás terhére.
2019. 11. 22.
dátum
aláírás

Ipolyi Közművelődési Központ Könyvtár és Bukovinai Magyarok Múzeum Törökszentmiklós

Készítette: Kádár Ibolya

1 / 2
Készült az RBT számlázó programmal (RBTSZP). V 94.0 A számla megfelel a jogszabályi előírásoknak.

A tábor elszámolási táblázata

A támogatott neve: Ipolyi Arnold Művelődési Központ, Könyvtár és Butyka Béla Helytörténeti Gyűjtemény
A tábor megnevezése: Vízimanó III.
A tábor helye: Ipolyi Arnold Művelődési Központ, Könyvtár és Butyka Béla Helytörténeti Gyűjtemény
A tábor ideje: 2019. augusztus 21-2019. augusztus 23.
A résztvevő gyermekek száma: 9 fő

Bevételek (eFt-ban)				Kiadások (eFt-ban)					Ezen pályázaton elnyert összeg
A táborozók általi befizetések összesen	Más pályázaton nyert összeg	Egyéb bevételek	Bevételek összesen	Szállásköltség összesen	Étkezési ktg. összesen	Utazási ktg. összesen	Egyéb ktg. * összesen	Kiadások összesen	
66.000,-Ft	---	---	66.000,-Ft	---			szakmai anyagok: 42.140,-Ft 96.562,-Ft	138.702,-Ft	40.500,-Ft

* Az egyéb költségeket részletezze!

Törökszentmiklós, 2019. október 21.

Ipolyi Arnold Művelődési Központ, Könyvtár és Butyka Béla Helytörténeti Gyűjtemény
PH.
Törökszentmiklós

.....
táborvezető

Szabó Zétény 12			
Ács Zalán 12	[illegible]		
Török Imre László 6	[illegible]		
Kovács Gergő	[illegible]		
Papp Dávid	[illegible]		
Szekeres Gergő	[illegible]		

Törökszentmiklós, 2019. augusztus 16. nap

Ipolyi Arnold Művelődési Központ, Könyvtár és Borbíró Béla Helytörténeti Gyűjtemény Törökszentmiklós

PH.

.....

A táborvezető aláírása

A TÁBOROZÓK ÁLTALI BEFIZETÉSEK Nitimaw II-f

Név	Lakcím	Befizetett összeg/Ft	Aláírás
Tömösvári Dominik 11	Tökölszentmiklós, Bartók B. u. 5		
Tömösvári Márk 9	Tökölszentmiklós, Bartók B. u. 5		
Urvay Alex 10	Tökölszentmiklós, Bajcsy u. 8		
Orosz Ágnes Luca 11	Tökölszentmiklós, Tegyi út 45/A		Orosz Máténé
Uhrin Gréta 9	Tökölszentmiklós, Hock J. u. 33		
Bucsi Barbara 9	Tökölszentmiklós, Fáy CP 22 R8		
Bagi Kata 9	Tökölszentmiklós, Borsai u. 3-5. 2/1.		
Karancsi Veronika 6	Tökölszentmiklós, Vallgyály út 69.		
Karancsi Zsolt 8	Tökölszentmiklós, Vallgyály út 69.		
Varga Virág 12	Sziget, Gerle út 1.		
Kovács Anna 12	Makósbánya, Bajcsy út 10		
Kun Anna 12	Tökölszentmiklós, Ifjúság u. 8/A		Kun-Molnár Judit
Pilár Adél 9	Budapest, Kardos út 10/B Bép I/1		
Borda Csenge 11	Tökölszentmiklós, Horváth u. 21/a		
Pap Kristóf 11	Tökölszentmiklós, Ifjúság u. 30.		
Bagi Péter 7	Tökölszentmiklós, Erkel J. út 65.		
Sándor Kamilla	Tökölszentmiklós, Petőfi u. 9.		Czegledi Zita
Nagy Petra 11	Tökölszentmiklós, Kölcsey u. 50/2		Nagy Tibornné
Molnár Dávid 12	Tökölszentmiklós, Petőfi CP 6 fp. 2. em, 2 K9		Bódi Edi
Lengyel Márton 10	Tökölszentmiklós, Hétfőrdomb u. 15.		Bódi Edi
Dobrosi Dominik 10	Tökölszentmiklós, [illegible]		
Buru Dániel 6	Tökölszentmiklós, Bajcsy-Zs. u. 70.		Buru-Szabó Mariann
Herczigh Léna 11	Tökölszentmiklós, Bajcsy út		
G.Szabó Ádám 13			G. Szabó Ádám
Nagy Bianka 7	Tökölszentmiklós, Szent László tér 8 h		
Kántor Zoltán 8	Tökölszentmiklós, Ifjúság u. 1		
Derzsi Zsombor 10	Tökölszentmiklós, Hősök u. 25/b		
Markóth Csaba 6	Tökölszentmiklós, Hősök u. 21A 1/3		

V2

Juhász József, 2772979
3300 Eger
Céhmesterek udvara 9
Adószám: 47979787-2-30
Telefon: +36304763102

Bank neve: Budapest Bank
Bankszámlaszám:
10103513-39488400-01004007

ELEKTRONIKUS SZÁMLA

Ez egy elektronikus számla.

Sorszám: E-2019-321

VEVŐ:
Ipolyi Közművelődési Központ
5200 Törökszentmiklós
Pánthy Endre utca 2-6.
Adószám: 16837298-2-16

Fizetési mód:	**Utánvét**
Rendelésszám:	**15010**
Teljesítés dátuma:	**2019.06.19.**
Kiállítás dátuma:	**2019.06.17.**
Fizetési határidő:	**2019.06.19.**

Megnevezés	Menny.	Egységár	Nettó ár	ÁFA	ÁFA érték	Bruttó ár
Natúr fagolyó (Ø 20 mm/10 db)	10 db	228,3	2 283	27%	617	2 900
MPL címre 2 napos (súly: 311.00)	1 db	866	866	27%	234	1 100
Szállítás szolgáltatás díja						
MPL készpénzes utánvét költsége	1 db	276	276	27%	74	350
Utánvét szolgáltatás díja						
Összesen:			**3 425**		**925**	**4 350**

ÁFA 27 %: 925

A munka szükségességét, hiánytalan teljesítését igazolom. A kifizetést engedélyezem.
Elszámolandó 4050 Ft
a ..... sz.
Nyári tábor pályázat
Saját forrás terhére.
2019. 11. 22.
dátum aláírás

ÉRVÉNYTELEN

2019.06.19 2019.06.19. 2019.06.19.
NUTA
21401 0860-90 2019.06.19

Összesen:
4 350 HUF

Nyári napi II. Tábora elszámolható

Ipolyi Arnold Művelődési Központ és Könyvtár Butyka Béla Helytörténeti Gyűjtemény Törökszentmiklós

A bizonylatot a Számlázz.hu készítette.

Táborvezető

. Kreatív Kft.
kszentmiklós, Bocskai út 1.
0) 398-4514
ke.papir.kreativ@gmail.com

ám 26751751-2-16
kszámlaszám (IBAN): 11745066-26012874-00000000
WIFT kód: OTPV HU HB

Vevő:
IPOLYI KÖZMŰVELŐDÉS KÖZPONT

Címe: 5200
Törökszentmiklós
PÁNTHY ENDE út 2-6.

Adószám: **16837298216**

SZÁMLA

Számlaszám	Számla kelte	Teljesítés ideje	Fizetési határidő	Fizetési mód
2019SK00489	**2019.08. 28.**	**2019.08. 28.**	**2019.08. 30.**	**Átutalás**

Fizetendő: 84 155.00 HUF
azaz nyolcvannégyezer-egyszázötvenöt Forint

Súly: 0.0 kg

Szállítólevelek
3113

Ipolyi Arnold Művelődési Központ, Könyvtár és Butyka Béla Helytörténeti Gyűjtemény Törökszentmiklós

SZÖKE-PAPÍR-KREATÍV KFT.
5200 Törökszentmiklós,
Bocskai út 1.
Adószám: 26751751-2-16
B.sz.sz.: 11745066-26012874

Készült az RBT számlázó programmal (RBTSZP), V.94.0 A számla megfelel a jogszabályi előírásoknak. Készítette: Polgárné Bacsa Erzsébet

Kreatív Kft.
szentmiklós, Bocskai út 1.
) 398-4514
.papir.kreativ@gmail.com
m: 26751751-2-16
zámlaszám (IBAN): 11745066-26012874-00000000
OTPV HU HB
FT kód:

Vevő:
IPOLYI KÖZMŰVELŐDÉS KÖZPONT

Címe: 5200
Törökszentmiklós
PÁNTHY ENDE út 2-6.

Adószám: **16837298216**

SZÁMLA

Számlaszám	Számla kelte	Teljesítés ideje	Fizetési határidő	Fizetési mód
2019SK00489	**2019.08. 28.**	**2019.08. 28.**	**2019.08. 30.**	**Átutalás**

Cikksz. / Besz.cikksz. / Termék neve / Megjegyzés	VTSZ/SZJ	Mennyiség egység / Mennyiség	Egységár / Kedv.egységár	Kedvezmény / Nettó ért.	Áfa ért.	Áfa (%) / Bruttó érték
HDF00391	5602290090	db	78.74	0		27
Ü.Filclapok A/4 1,5mm Puha Türkiz 10db/csomag		10	78.74	787.40	212.60	1 000.00
HDG00860	4016999790	db	78.74	0		27
Dekorgumi A/4 Moosu Csoki Barna 2mm 10db/csomag		1	78.74	78.74	21.26	100.00
HDG00834	4016999790	db	78.74	0		27
Dekorgumi A/4 Moosu Alma Zöld 2mm 10db/csomag		3	78.74	236.22	63.78	300.00
HDG00894	4016999790	db	78.74	0		27
Dekorgumi A/4 Moosu Pink 2mm 10db/csomag		3	78.74	236.22	63.78	300.00
HDG367435	3921	db	78.74	0		27
Dekorgumi A/4 Moosu Barack 2mm		3	78.74	236.22	63.78	300.00
HDG367414	3921909090	db	78.74	0		27
Dekorgumi A/4 Moosu Sötét Zöld 2mm 10db/csomag		3	78.74	236.22	63.78	300.00
HDG00820	4016999790	db	78.74	0		27
Dekorgumi A/4 Moosu Piros 2mm		1	78.74	78.74	21.26	100.00
HDG00820	4016999790	db	78.74	0		27
Dekorgumi A/4 Moosu Piros 2mm		1	78.74	78.74	21.26	100.00
HDG00890	4016999790	db	78.74	0		27
Dekorgumi A/4 Moosu Fehér 2mm 10db/csomag		3	78.74	236.22	63.78	300.00
HDG00804	4016999790	db	78.74	0		27
Dekorgumi A/4 Moosu Égkék 2mm 10db/csomag		3	78.74	236.22	63.78	300.00
HDG00965	3921909090	db	78.74	0		27
Dekorgumi A/4 Moosu Lila 2mm 10db/csomag		3	78.74	236.22	63.78	300.00
HDG00870	4016999790	db	78.74	0		27
Dekorgumi A/4 Moosu Citromsárga 2mm 10db/csomag		3	78.74	236.22	63.78	300.00
HDG367436	3921	db	78.74	0		27
Dekorgumi A/4 Moosu Bőrszínű 2mm 10db/csomag		3	78.74	236.22	63.78	300.00
HDG367419	3921909090	db	78.74	0		27
Dekorgumi A/4 Moosu Pasztel Világoszöld 2mm 10db/csomag		1	78.74	78.74	21.26	100.00
HDG367406	3921909090	db	78.74	0		27
Dekorgumi A/4 Moosu Okker 2mm		1	78.74	78.74	21.26	100.00
HDG367406	3921909090	db	78.74	0		27
Dekorgumi A/4 Moosu Okker 2mm		1	78.74	78.74	21.26	100.00

	Kedvezmény nélküli Nettó	Tét. kedvezménnyel csökkentett Nettó	Ált. kedvezménnyel csökkentett Nettó	Áfa (%)	Áfa ért.	Bruttó
	66 264.00	66 264.00	66 264.00	27	17 891.00	84 155.00
Összesen:	66 264.00	66 264.00	66 264.00		17 891.00	84 155.00

Ipolyi Arnold Művelődési Központ, Könyvtár és Bátyka Béla Helytörténeti Gyűjtemény Törökszentmiklós

Készült az RBT számlázó programmal (RBTSZP), V.94.0 A számla megfelel a jogszabályi előírásoknak.

Készítette: Polgárné Bacsa Erzsébet

Kreatív Kft.
szentmiklós, Bocskai út 1.
398-4514
papír.kreativ@gmail.com

26751751-2-16
Számlaszám (IBAN): 11745066-26012874-00000000
T kód: OTPV HU HB

Vevő:
IPOLYI KÖZMŰVELŐDÉS KÖZPONT

Címe: 5200
Törökszentmiklós
PÁNTHY ENDE út 2-6.

Adószám: **16837298216**

SZÁMLA

Számlaszám	Számla kelte	Teljesítés ideje	Fizetési határidő	Fizetési mód
2019SK00489	**2019.08. 28.**	**2019.08. 28.**	**2019.08. 30.**	**Átutalás**

Cikksz. / Besz.cikksz. Termék neve / Megjegyzés	VTSZ/SZJ	Mennyiség egység Mennyiség	Egységár Kedv.egységár	Kedvezmény Nettó ért.	Áfa ért.	Áfa (%) Bruttó érték
GG10D60 **Csillámragasztó 10,5ml Normál Vegyes Gg-10d-60**	32139000	db 1	133.86 133.86	0 133.86	36.14	27 170.00
GG10D60 **Csillámragasztó 10,5ml Normál Vegyes Gg-10d-60**	32139000	db 1	133.86 133.86	0 133.86	36.14	27 170.00
HDCCCP **Csillámpor Amos 8gr Piros**	4545	db 1	220.47 220.47	0 220.47	59.53	27 280.00
HDCCCBR **Csillámpor Amos 8gr Bronz**	4545	db 1	220.47 220.47	0 220.47	59.53	27 280.00
HDCCCFEH **Csillámpor Amos 8gr Fehér**	4545	db 4	220.47 220.47	0 881.88	238.11	27 1 119.99
HDCCCAR **Csillámpor Amos 8gr Arany**	4545	db 1	220.47 220.47	0 220.47	59.53	27 280.00
HDCCCP **Csillámpor Amos 8gr Piros**	4545	db 1	220.47 220.47	0 220.47	59.53	27 280.00
HDCCCAR **Csillámpor Amos 8gr Arany**	4545	db 1	220.47 220.47	0 220.47	59.53	27 280.00
HDCCCEZ **Csillámpor Amos 8gr Ezüst**	4545	db 1	220.47 220.47	0 220.47	59.53	27 280.00
OIRGEA440 **Genoterm (Lefűzhető A/4 Fornax 40 Mic.100 Db/Csomag)**	3926100000	db 100	7.09 7.09	0 709.00	191.43	27 900.43
HDG367406 **Dekorgumi A/4 Moosu Okker 2mm**	3921909090	db 1	78.74 78.74	0 78.74	21.26	27 100.00
HDF00392 **Ü.Filclapok A/4 1,5mm Puha Fűzöld 10db/csomag**	5602290090	db 10	78.74 78.74	0 787.40	212.60	27 1 000.00
HDF00360 **Ü.Filclapok A/4 1,5mm Puha Barna 10db/csomag**	5602290090	db 9	78.74 78.74	0 708.66	191.34	27 900.00
HDF00320 **Ü.Filclapok A/4 1,5mm Puha Piros 10db/csomag**	5602290090	db 10	78.74 78.74	0 787.40	212.60	27 1 000.00
HDF00388 **Ü.Filclapok A/4 1,5mm Puha Fehér 10db/csomag**	5602290090	db 10	78.74 78.74	0 787.40	212.60	27 1 000.00
HDF00346 **Ü.Filclapok A/4 1,5mm Puha V.Lila 10db/csomag**	5602290090	db 10	78.74 78.74	0 787.40	212.60	27 1 000.00
HDF00380 **Ü.Filclapok A/4 1,5mm Puha Narancssárga 10db/csomag**	5602290090	db 10	78.74 78.74	0 787.40	212.60	27 1 000.00
HDF00370 **Ü.Filclapok A/4 1,5mm Puha Sárga 10db/csomag**	5602290090	db 9	78.74 78.74	0 708.66	191.34	27 900.00
HDF368658 **Ü.Filclapok A/4 1,5mm Királykék**	5602109000	csomag 5	78.74 78.74	0 393.70	106.30	27 500.00

Ipolyi Közművelődési Központ Könyvtár és Bútyka Béla Helytörténeti Gyűjtemény Törökszentmiklós

Készült az RBT számlázó programmal (RBTSZP), V.94.0 A számla megfelel a jogszabályi előírásoknak. Készítette: Polgárné Bacsa Erzsébet

Kreatív Kft.
szentmiklós, Bocskai út 1.
) 398-4514
papir.kreativ@gmail.com

26751751-2-16
ámlaszám (IBAN): 11745066-26012874-00000000
OTPV HU HB
T kód

Vevő:
IPOLYI KÖZMŰVELŐDÉS KÖZPONT

Címe: 5200
Törökszentmiklós
PÁNTHY ENDE út 2-6.

Adószám: **16837298216**

SZÁMLA

Számlaszám	Számla kelte	Teljesítés ideje	Fizetési határidő	Fizetési mód
2019SK00489	**2019.08. 28.**	**2019.08. 28.**	**2019.08. 30.**	**Átutalás**

Cikksz. / Besz.cikksz. / Termék neve / Megjegyzés	VTSZ/SZJ	Mennyiség egység / Mennyiség	Egységár / Kedv.egységár	Kedvezmény / Nettó ért.	Áfa ért.	Áfa (%) / Bruttó érték
IFITÁICPLF **Filc (Ico Whiteboard Szóló Fekete) 25db/doboz**	6942	db 3	220.47 220.47	0 661.41	178.58	27 839.99
SRA300D60 **Radír (300/60 Koh-I-Nor) D60**	4016910000	db 5	59.06 59.06	0 295.30	79.73	27 375.03
IFIPEED140SK **Filc (Edding 140 S Kék)**	9608200000	db 2	338.58 338.58	0 677.16	182.83	27 859.99
IFIPEED140SZ **Filc (Edding 140 S Zöld)**	9608200000	db 2	338.58 338.58	0 677.16	182.83	27 859.99
IFIPEES140SP **Filc (Edding 140 S Piros)**	9608200000	db 2	338.58 338.58	0 677.16	182.83	27 859.99
IFIPEED140SF **Filc (Edding 140 S Fekete)**	9608200000	db 2	338.58 338.58	0 677.16	182.83	27 859.99
IFIPEED142MP **Filc (Edding 142 M Piros)**	9608200000	db 2	338.58 338.58	0 677.16	182.83	27 859.99
IFIPEED142MK **Filc (Edding 142 M Kék)**	9608200000	db 2	338.58 338.58	0 677.16	182.83	27 859.99
IFIPEED142MZ **Filc (Edding 142 M Zöld)**	9608200000	db 2	338.58 338.58	0 677.16	182.83	27 859.99
IFIPEED142MF **Filc (Edding 142 M Fekete)**	9608200000	db 2	338.58 338.58	0 677.16	182.83	27 859.99
HDCCC00120 **Csillámragasztó Amos Piros 10,5 Ml Glitter Glue**	3213100000	db 1	133.86 133.86	0 133.86	36.14	27 170.00
GG10D60 **Csillámragasztó 10,5ml Normál Vegyes Gg-10d-60**	32139000	db 1	133.86 133.86	0 133.86	36.14	27 170.00
GG10D60 **Csillámragasztó 10,5ml Normál Vegyes Gg-10d-60**	32139000	db 1	133.86 133.86	0 133.86	36.14	27 170.00
HDCCC00198 **Csillámragasztó Amos Arany 10,5 Ml Glitter Glue**	3213100000	db 1	133.86 133.86	0 133.86	36.14	27 170.00
GG10D60 **Csillámragasztó 10,5ml Normál Vegyes Gg-10d-60**	32139000	db 1	133.86 133.86	0 133.86	36.14	27 170.00
GG10D60 **Csillámragasztó 10,5ml Normál Vegyes Gg-10d-60**	32139000	db 1	133.86 133.86	0 133.86	36.14	27 170.00
GG10D60 **Csillámragasztó 10,5ml Normál Vegyes Gg-10d-60**	32139000	db 1	133.86 133.86	0 133.86	36.14	27 170.00
GG10D60 **Csillámragasztó 10,5ml Normál Vegyes Gg-10d-60**	32139000	db 1	133.86 133.86	0 133.86	36.14	27 170.00
GG10D60 **Csillámragasztó 10,5ml Normál Vegyes Gg-10d-60**	32139000	db 1	133.86 133.86	0 133.86	36.14	27 170.00

Ipolyi Népművelési Központ, Könyvtár és Butyka Béla Helytörténeti Gyűjtemény
Törökszentmiklós

Készült az RBT számlázó programmal (RBTSZP), V.94.0 A számla megfelel a jogszabályi előírásoknak.
Készítette: Polgárné Bacsa Erzsébet

eatív Kft.
entmiklós, Bocskai út 1
8-4514
ir.kreativ@gmail.com

26751751-2-16
szám (IBAN): 11745066-26012874-00000000
OTPV HU HB

Vevő:
IPOLYI KÖZMŰVELŐDÉS KÖZPONT

Címe: 5200
Törökszentmiklós
PÁNTHY ENDE út 2-6.

Adószám: **16837298216**

SZÁMLA

Számlaszám	Számla kelte	Teljesítés ideje	Fizetési határidő	Fizetési mód
2019SK00489	**2019.08. 28.**	**2019.08. 28.**	**2019.08. 30.**	**Átutalás**

Cikksz. / Besz.cikksz. Termék neve / Megjegyzés	VTSZ/SZJ	Mennyiség egység Mennyiség	Egységár Kedv.egységár	Kedvezmény Nettó ért.	Áfa ért.	Áfa (%) Bruttó érték
HRPTRARS006	2365	db	78.74	0		27
Ragasztópisztoly Betét Nagy 11x200mm 5db/csomag		10	78.74	787.40	212.60	1 000.00
HFAKDKPD061	4417000000	csomag	362.20	0		27
Spatula Fa Natúr 150*18mm 50db/csomag		1	362.20	362.20	97.79	459.99
HFAKDKPD061	4417000000	csomag	362.20	0		27
Spatula Fa Natúr 150*18mm 50db/csomag		1	362.20	362.20	97.79	459.99
PHPST045	4820	csomag	314.96	0		27
Szalvéta (Lios 33*33 Virágos 2rétegű)		1	314.96	314.96	85.04	400.00
HECMI10	9603301000	db	267.72	0		27
Ecset (Milán Póniszőr/10 6db/Csomag)		6	267.72	1 606.32	433.71	2 040.03
OCTKZ206	25698	tekercs	409.45	0		27
Zsineg (Kender 100 Gr Közepes)		1	409.45	409.45	110.55	520.00
OIKOLHX18	5445	db	196.85	0		27
Sorjázókés Kicsi HX-18		1	196.85	196.85	53.15	250.00
OIKOLHX18	5445	db	196.85	0		27
Sorjázókés Kicsi HX-18		1	196.85	196.85	53.15	250.00
ORJRS1933K	3506990000	db	94.49	0		27
Ragasztószalag (Tixo,19/33 Sintertop 36db/doboz Külön Csomagolt)		3	94.49	283.47	76.54	360.01
OIIGR12082	4554	csomag	787.40	0		27
Mágnes Fandy 20mm 30db/Csomag		1	787.40	787.40	212.60	1 000.00
OIIGR12082	4554	csomag	787.40	0		27
Mágnes Fandy 20mm 30db/Csomag		1	787.40	787.40	212.60	1 000.00
HRI372260	3920208099	db	236.22	0		27
Szatén Szalag 10mm/2m Pöttyös Piros		1	236.22	236.22	63.78	300.00
HRI372262	3920208099	db	236.22	0		27
Szatén Szalag 10mm/2m Pöttyös Zöld		1	236.22	236.22	63.78	300.00
HRI372265	3920208099	db	236.22	0		27
Szatén Szalag 10mm/2m Pöttyös Fehér-Fekete		1	236.22	236.22	63.78	300.00
HFO348N	847290700	db	984.25	0		27
Formalyukasztó 25mm Napocska Dekorgumihoz Is		1	984.25	984.25	265.75	1 250.00
HDCDS372810	5445	tekercs	362.20	0		27
Ü.Dekorszalag Blackcwhite 1. 15mm*10m		1	362.20	362.20	97.79	459.99
HECMI08	9603301000	db	212.60	0		27
Ecset (Milán Póniszőr/ 8 6db/Csomag)		3	212.60	637.80	172.24	810.01
HECMI06	9603301000	db	157.48	0		27
Ecset (Milán Póniszőr/ 6 12db/Csomag)		1	157.48	157.48	42.52	200.00
IFITÁICPLK	9608200000	db	220.47	0		27
Filc (Ico Plan Szóló Kék) 25db/doboz		3	220.47	661.41	178.58	839.99

Ipolyi Arnold Művelődési Központ, Könyvtár 5200 Törökszentmiklós Butyka Béla Helytörténeti Gyűjtemény

Készült az RBT számlázó programmal (RBTSZP), V.94.0 A számla megfelel a jogszabályi előírásoknak. Készítette: Polgárné Bacsa Erzsébet

...tív Kft.
...klós, Bocskai út 1.
...514
...kreativ@gmail.com
...751751-2-16
...szám (IBAN): 11745066-26012874-00000000
OTPV HU HB

Vevő:
IPOLYI KÖZMŰVELŐDÉS KÖZPONT

Címe: 5200
Törökszentmiklós
PÁNTHY ENDE út 2-6.

Adószám: **16837298216**

SZÁMLA

Számlaszám	Számla kelte	Teljesítés ideje	Fizetési határidő	Fizetési mód
2019SK00489	**2019.08. 28.**	**2019.08. 28.**	**2019.08. 30.**	**Átutalás**

Cikksz. / Besz.cikksz. Termék neve / Megjegyzés	VTSZ/SZJ	Mennyiség egység Mennyiség	Egységár Kedv.egységár	Kedvezmény Nettó ért.	Áfa ért.	Áfa (%) Bruttó érték
HECRET060	96033010	csomag	322.83	0		27
Ecsetkészlet/4 Db DSCN 7672 Szivacsecset Hengeres		1	322.83	322.83	87.16	409.99
ORJHJDE8101	3824	db	275.59	0		27
Hibajavító (Roller Deli 8101 5mmx6m)24 db/doboz		1	275.59	275.59	74.41	350.00
ORJHJDE8101	3824	db	275.59	0		27
Hibajavító (Roller Deli 8101 5mmx6m)24 db/doboz		1	275.59	275.59	74.41	350.00
HDD022	654546	db	78.74	0		27
Hordókötöző Metál Vegyes 48db/doboz		1	78.74	78.74	21.26	100.00
HDD022	654546	db	78.74	0		27
Hordókötöző Metál Vegyes 48db/doboz		1	78.74	78.74	21.26	100.00
DIKTKB246	8305	doboz	118.11	0		27
Tűzőgépkapocs (24/6 Boxer) 10db/doboz		10	118.11	1 181.10	318.90	1 500.00
DIKTGS600F	8305900000	db	1 968.50	0		27
Tűzőgép (Sax 620 Fekete 24/6 25lap)		1	1 968.50	1 968.50	531.50	2 500.00
VKICO1230	3213100000	db	724.41	0		27
Ízfesték (Ico Süni/12 Nagygombos 30mm) 10db/doboz		10	724.41	7 244.10	1 955.91	9 200.01
ECRET060	96033010	csomag	322.83	0		27
csetkészlet/4 Db DSCN 7672 Szivacsecset Hengeres		1	322.83	322.83	87.16	409.99
RJRA2046	58-59	csomag	472.44	0		27
yurmaragasztó Blu Tack 12db/csomag		1	472.44	472.44	127.56	600.00
RJRA2046	58-59	csomag	472.44	0		27
yurmaragasztó Blu Tack 12db/csomag		1	472.44	472.44	127.56	600.00
EC358824	9603301000	készlet	629.92	0		27
csetkészlet/6 Db Decoupage Profi Lapos Fejű		1	629.92	629.92	170.08	800.00
EC358825	9603301000	készlet	472.44	0		27
csetkészlet/6 Db Decoupage Lapos Fejű		1	472.44	472.44	127.56	600.00
OCPO100P	5808900000	csomag	307.09	0		27
om-Pom 15mm Piros 100db/csomag		1	307.09	307.09	82.91	390.00
OCPO100FE	5808900000	csomag	314.96	0		27
om-Pom 15mm Fehér 100db/csomag		1	314.96	314.96	85.04	400.00
OCPO100S	5808900000	csomag	307.09	0		27
om-Pom 15mm Sárga 100db/csomag		1	307.09	307.09	82.91	390.00
OCPO100SZ	5808900000	csomag	314.96	0		27
om-Pom 15mm Sötét Zöld 100db/csomag		1	314.96	314.96	85.04	400.00
RKNE12	9608	készlet	433.07	0		27
c (Nebuló/12)Vízbázisú		3	433.07	1 299.21	350.79	1 650.00
IRTROLD	32139000	db	566.93	0		27
Transzfer Oldat 20ml		1	566.93	566.93	153.07	720.00

Könyvtár és Bütykösház Helytörténeti Gyűjtemény Törökszentmiklós Népi Iparművészeti Múzeum Szolgáltató Intézmény

/ 7

661/2019

Eladó:
Szőke - Papír - Kreatív Kft.
Cím: 5200 Törökszentmiklós, Bocskai út 1.
Mobil: (+36-70) 398-4514
E-mail: szoke.papir.kreativ@gmail.com

Adószám: 26751751-2-16
Bankszámlaszám (IBAN): 11745066-26012874-00000000
SWIFT kód: OTPV HU HB

Vevő:
IPOLYI KÖZMŰVELŐDÉS KÖZPONT

Címe: 5200
Törökszentmiklós
PÁNTHY ENDE út 2-6.

Adószám: **16837298216**

SZÁMLA

Számlaszám	Számla kelte	Teljesítés ideje	Fizetési határidő	Fizetési mód
2019SK00489	**2019.08. 28.**	**2019.08. 28.**	**2019.08. 30.**	**Átutalás**

Cikksz. / Besz.cikksz. Termék neve / Megjegyzés	VTSZ/SZJ	Mennyiség egység Mennyiség	Egységár Kedv.egységár	Kedvezmény Nettó ért.	Áfa ért.	Áfa (%) Bruttó érték
OÍRIRB75B **Íratrendező (A/4 Bluering 7,5 Bordó)**	4820	db 1	456.69 456.69	0 456.69	123.31	27 580.00
OÍRIRB75B **Íratrendező (A/4 Bluering 7,5 Bordó)**	4820	db 1	456.69 456.69	0 456.69	123.31	27 580.00
OÍRIRB5P **Íratrendező (A/4 Bluering 5,5 Piros)**	4820	db 1	456.69 456.69	0 456.69	123.31	27 580.00
OÍRIRB5P **Íratrendező (A/4 Bluering 5,5 Piros)**	4820	db 1	456.69 456.69	0 456.69	123.31	27 580.00
NA-112 **Dekorgumi A/4 Mon.Nyomott 629**	3926909090	csomag 1	1 102.36 1 102.36	0 1 102.36	297.64	27 1 400.00
NA-128 **Dekorgumi A/4 Mon.Kockás 704 8 db/csomag**	3926909090	csomag 1	1 102.36 1 102.36	0 1 102.36	297.64	27 1 400.00
ORJRANST15 **Ragasztó (Nebuló Stift 15gr) 24db/doboz**	3506100000	db 24	173.23 173.23	0 4 157.52	1 122.53	27 5 280.05
SRLDA1 **Műszaki Rajzlap (A/1) 100db/csomag**	4802538001	ív 9	78.74 78.74	0 708.66	191.34	27 900.00
HDKKS29 **Dekorációs Karton Kaskad 29 Vörös 45*64 225gr 125iv/Csomag**	4820	db 10	133.86 133.86	0 1 338.60	361.42	27 1 700.02
HDKKS19 **Dekorációs Karton Kaskad 19 Dió 45*64 225gr 125iv/Csomag**	4820	db 10	133.86 133.86	0 1 338.60	361.42	27 1 700.02
HDD70100 **Díszcsomagoló Celofán 70*100**	4820	db 20	59.06 59.06	0 1 181.20	318.92	27 1 500.12
HKR074 **Krepp Papír (Import Sötét Zöld 13)**	4820	db 5	86.61 86.61	0 433.05	116.92	27 549.97
HKR065 **Krepp Papír (Import Fehér 20)**	4820	db 5	86.61 86.61	0 433.05	116.92	27 549.97
HDC354993 **Koszorú Alap Vessző Vintage 25cm**	420101900	db 1	645.67 645.67	0 645.67	174.33	27 820.00
HPSOCPN25U **Ü.Polisztirol Koszorú 25 Cm 1db/Csomag**	39269097	db 1	393.70 393.70	0 393.70	106.30	27 500.00
HPSOCPN25U **Ü.Polisztirol Koszorú 25 Cm 1db/Csomag**	39269097	db 1	393.70 393.70	0 393.70	106.30	27 500.00
24542 **Sablon Gipszkiöntő Figurák Apró állatok Bagoly Kutya**	39269092	db 1	787.40 787.40	0 787.40	212.60	27 1 000.00
HSA24596 **Sablon Gipszkiöntő Figurák Katicák És Lepkék**	39269092	db 1	787.40 787.40	0 787.40	212.60	27 1 000.00
SIKKMA4BJ **Kivágóminta (A/4, B.J.) 10lap/csomag**	4820	db 20	157.48 157.48	0 3 149.60	850.39	27 3 999.99

A mű-ka szükségességét, hiánytalan teljesítést engedélyezem.
Elszámolandó ..... db .... Ft
a ..... sz.
..... pályázat
Saját forrás terhére.
dátum aláírás

Könyvtár és Bukka Béla Helytörténeti Gyűjtemény
Ipolyi Arnold Művelődési Központ
Törökszentmiklós
ÉRVÉNYTELEN

Elszámolandó ..... Ft a
normatív támogatás terhére.

2019.08.28.
2019.08.28
2019.08.2
NUIG
21401
086090
2019.08.2

Elszámolható a bizizkanó

Sáfrán

1 / 7
Készült az RBT számlázó programmal (RBTSZP), V.94.0 A számla megfelel a jogszabályi előírásoknak. Készítette: Polgárné Bacsa Erzsébet

SZÁMLA

Szállító:	Vevő:
TÖRÖKSZENTMIKLÓSI KOMMUNÁLIS SZOLGÁLTATÓ NONPROFIT KFT. **5200 TÖRÖKSZENTMIKLÓS** **PUSKÁS FERENC UTCA 12** Telefon: 06 56 590-640 Adóig.szám: 12533868-2-16 Banksz: 10400607-49565151-50561045	**IPOLYI KÖZMŰVELŐDÉSI KÖZPONT** **5200 TÖRÖKSZENTMIKLÓS** **PÁNTHY E. U. 2-6.** Telefon: Adóig.szám: 16837298-2-16 Banksz: Vevőkód: 1073

Fizetési mód	Teljesítés helye	Telj. időpontja	Számla kelte	Fiz. határidő	Számlaszám
átutalás		**2019.09.17**	**2019.09.09**	**2019.09.17**	**697/2019**
Számviteli tv.sz. teljesítés:		**2019.08.16**			

Egyéb adatok:
Időszak vége:2019.08.16

Készült: TenSoft KFT /KK2019;V:28.55/TS20F.DBF;TS20S.DBF
Felhasználó: MIKLÓSI KOMMUN. NONPROFIT KFT.

Megnevezés	Mennyiség M.egység	Adó nélküli Egységár	Vtsz/SZJ Adó nélküli érték	ÁFA%	Cikkcsoport Cikkszám ÁFA érték	Adóval növelt érték
STRAND BELÉPŐ JEGYEK VIZIMANÓ TÁBOR 2019.08.12.-08.16.	154.00 FŐ	236.22	36,377.95	27%	9,822.05	46,200.00
			36,377.95		9,822.05	46,200.00
27 %-os tételek összesen:			36,378.00		9,822.00	46,200.00

Nettó számlaérték: 36,378.00
ÁFA-érték: 9,822.00
Számlaérték összesen: 46,200.00

Fizetendő: 46,200.00 Ft

azaz: Negyvenhatezer-kettőszáz Ft

Megjegyzés:

A munka szükségességét, hiánytalan teljesítését igazolom. A kifizetést engedélyezem.
Elszámolandó 46.200 Ft
a Nyári táborok sz.
pályázat
Saját forrás terhére.
2019.11.22.
dátum
aláírás

Ipolyi A. Művelődési Központ, Könyvtár és Butyka Béla Helytörténeti Gyűjtemény Törökszentmiklós

Ipolyi A. Művelődési Központ, Könyvtár és
Beérk. dátuma (ell.bel.): 2019.09.13 Szám.szám.ellenőr: 2019.09.13
Mintlezettségvállaló: Dátum: 2019.09.13
Utalványozó: Dátum:
A pénzügy: NVIG
Szerződés kód: 2401 Komp.tartalék: 86000
Szakmai teljesítést igazolom: Dátum: 2019.09.13
Beérk. dátuma vesz.-kuz: Ikt.sz:
Szerződés száma:

Törökszentmiklósi Kommunális Szolgáltató Nonprofit Kft.
5200 Törökszentmiklós,
Puskás Ferenc u. 12 sz
3

ELŐZETES számlakép

A szállító (név, irányítószám, cím, telefon, fax, postafiók, bankszámla száma és megnevezése, adószám)	A vevő (név, irányítószám, cím, bankszámla száma és megnevezése)
TISZATENYŐ ÖNKORMÁNYZAT ELLÁTÓ SZERVEZETE 5082 Tiszatenyő, Alkotmány út 26 Tel.: Előadó: Karsai Zsuzsa Bankszámla: 69300176-10026610 Adószám: 15797625-2-16	Ipolyi Arnold Művelődési Központ, Könyvtár és Butyka Béla Helytörténeti Gyűjtemény Törökszentmiklós Pánthy E. utca 2-6 5200 Bankszámla: 10700309-67181131-51100005 Adószám: 16837298-2-16 Vevőkód: 1614 Csoportazonosító:

Követelés sz.	Fizetés módja	Teljesítés dátuma	Számla kelte	Fizetési határidő	Számla sorszáma
6606/1	ÁTUTALÁS	2019-08-16	2019-09-06	2019-09-13	KS-797629S-2019/211

Egyéb adatok: Vízimanó tábor
2019.08.12-08.16

A termék (szolgáltatás) megnevezése, besorolási száma	Mennyiségi egység	Mennyiség	Egységár	Érték (Áfa nélkül)	Áfa kulcsa	Áthárított Áfa összege	Érték (Áfa-val együtt)
1 Vízimanó tábor 2019.08.12-08.16	adag	187	761,904762	142 476	5%	7 124	149 600

Áfakulcs	Adóalap	Adó	Bruttó érték
5%	142 476	7 124	149 600
Fizetendő összeg:			149 600
			egyszáznegyvenkilencezer-hatszáz HUF

Közlemény: Vízimanó tábor
2019.08.12-08.16

Számlabefizetési kód: 0GMP8HKLEKLCL9TLM2OL

Szigorú számadású nyomtatvány! A KASZPER rendszerben előállított számlák megfelelnek a 2007. évi CXXVII. törvényben (új ÁFA tv.), a 23/2014. (VI.30) NGM rendeletben foglalt követelményeknek.
Készült 1 példányban a KASZPER (ver. 5.041) programmal

Ipolyi Arnold Művelődési Központ, Könyvtár és Butyka Béla Helytörténeti Gyűjtemény Törökszentmiklós

A munka szükségességét, hiánytalan teljesítését igazolom. A kifizetést engedélyezem.
Elszámolandó 149.000 Ft
a Nyári tábor pályázat
Saját forrás terhére.
2019. 11. 12.
dátum aláírás

Ipolyi A. Művelődési Központ, Könyvtár és ...
Szám. ellenőr: 2019.09.06
Dátum: 2019.09.06
Dátum: 2019.09.06
NVI
Szervezet kód: 21401
Szakmai teljesítést igazolom: 2019.09.06
Érk. dátuma: ... Ktszám: ...
Szerződés száma: ...

Tiszatenyő Önkormányzat Ellátó Szervezete 3. Tiszatenyő, Alkotmány út 26.

Kiállította

Igazolta

Szakmai beszámoló a Vizimanó nyári tábor megvalósításáról 2019. augusztus 5-23-ig

Intézményünk egyik legnépszerűbb tábora, amelyet a törökszentmiklósi Városi Strandfürdő területén rendezünk meg, immár 11. éve. Ideális helyszín, ahol a terület, az intézmény összes adottsága alkalmas nyári, gyerektáborok megszervezésére. A nagy érdeklődésre való tekintettel már harmadik esztendeje 3 turnusban valósul meg. Az idén a harmadik turnus csak három napos volt az augusztus 19-i hétfői pihenőnap és a 20-i ünnepnap miatt. Valószínű ezért is jelentkeztek kevesen erre a hétre.

A tábor napközis jelleggel, 2 x 5 hétköznapra és 1x3 hétköznapra volt tervezve (hétfőtől péntekig), az utolsó héten szerdától péntekig. A résztvevő gyermekek életkora változó volt, 6 éves kortól 12 éves korig.

A gyermekeket reggel 7 órától fogadtuk 17 óráig. A reggeli gyülekező alatt szabadon játszhattak, ill. akiknek volt kedve, manuális foglalkozáson vehettek részt.

Tíz óra tájban pedig irány a medence. Az úszni tudó és nem tudó gyerekek külön - külön medencében játszhattak a segítők felügyeletével. Az ebédet a helyben lévő Vízipók Étterem biztosította és ott is fogyasztottuk el 12.30-tól.

Ebéd után ismét szabadon játszhattak a gyerekek, ill. manuális foglalkozáson vehettek részt. Több-kevesebb sikerrel igyekeztünk kevésbé napos helyre terelni őket, a pagoda és a sátor alá, de a fiúk olyankor szerettek a legjobban focizni. Mindegyik turnusban az volt a jellemző, hogy a fiúk kétszer annyian voltak, mint a lányok. Így túl sok tárgyalkotás nem is született. 13.30 órától ismét a fürdőzésé volt a főszerep, egészen 15 óráig, majd következett az uzsonna, amelyet szintén a Vízipók Étterem biztosított. Az uzsonna elfogyasztása után öltözködés, terep és hátizsákok rendbetétele következett. 16 órától pedig a strand bejárata előtt vártuk a szülőket.

A három turnus alatt egyetlen egy napon esett az eső és nagyon lehűlt a levegő, ekkor intézményünk színháztermében töltöttük a napot. Az egyhelyben ülést itt sem tűrték a gyerekek, így szinte végig játszottuk a napot mozgásos, ügyességi versenyekkel. Az ebédet és az uzsonnát pedig ide szállítottuk a strandról.

A pagoda melletti sátrat a helyi önkormányzat biztosította, és az intézményünk sörgarnitúráival bútoroztuk be. A strand raktárhelyiségében tárolhattuk a táborhoz szükséges eszközeinket, kellékeinket.

A tábort szervező és lebonyolító közművelődési szakember, táborvezető: Bukta Éva. Segítői: az intézményből: Kapás Zoltánné közfoglalkoztatott, a Törökszentmiklósi Családi- és Gyerekjóléti Központból: Antal Anikó és Orbán Nikolett iskolai, óvodai szociális segítők, nyugalmazott kollégák: Szabó Györgyné művelődésszervező és Sülye Károlyné népművelő, 6 fő önkormányzat által szerződtetett diák, 2 fő közösségi szolgálatos, középiskolás diák.

Törökszentmiklós, 2019. október 16.

A tábor elszámolási táblázata

A támogatott neve: Ipolyi Arnold Művelődési Központ, Könyvtár és Butyka Béla Helytörténeti Gyűjtemény
A tábor megnevezése: Vízimanó II.
A tábor helye: Ipolyi Arnold Művelődési Központ, Könyvtár és Butyka Béla Helytörténeti Gyűjtemény
A tábor ideje: 2019. augusztus 12 – 2019. augusztus 16.
A résztvevő gyermekek száma: 32 fő

Bevételek (eFt-ban)				**Kiadások (eFt-ban)**					**Ezen pályázaton elnyert összeg**
A táborozók általi befizetések összesen	Más pályázaton nyert összeg	Egyéb bevételek	Bevételek összesen	Szállásköltség összesen	Étkezési ktg. összesen	Utazási ktg. összesen	Egyéb ktg. * összesen	Kiadások összesen	
471 000 Ft			471 000 Ft	---	étkezés 149 600 Ft		belépő 46 200 Ft szakmai anyag 84 155 Ft fagolyó 4 350 Ft	284 305 Ft	135 000 Ft

* Az egyéb költségeket részletezze!

Törökszentmiklós, 2019. október 21.

PH

Ipolyi Arnold Művelődési Központ, Könyvtár és Butyka Béla Helytörténeti Gyűjtemény Törökszentmiklós

.....

táborvezető

A TÁBOROZÓK ÁLTALI BEFIZETÉSEK/Vizimanó I./

Név	Lakcím	Befizetett összeg	Aláírás
Csirmaz László 8	Törökszentmiklós, [illegible] u. 3		
Gulyás Ákos 7	Törökszentmiklós, Hősök tere u. 3a		
Derzsi Zsombor 10	Törökszentmiklós, [illegible]		
~~Mester Zsombor 12~~			
~~Kontos Léna 8~~			
~~Gazsó Boglárka 9~~			
Papp Dávid 8	Törökszentmiklós, [illegible] u. [illegible]		
Balogh Viktória Krisztina 8	Törökszentmiklós, [illegible]		
Galuska Fruzsina 9	5200 Törökszentmiklós Bem u. 18.		
Szabó Zétény 13	Szabó István, Szent Flórián ut. 25		
~~Sülye Benjamin 11~~			
Vígh Eszter	Dunakeszi, Kajcsár u. 10.		
Vígh Hanna	Dunakeszi, Kajcsár u. 10		
Koralcs Gergő	Törökszentmiklós, [illegible] u. 57.		

Törökszentmiklós, 2019 ...08... hó ...08... napja

PH.

Törökszentmiklós Könyvtár és Bulla Béla Helytörténeti Gyűjtemény Irodalmi Múzeumi Központ

Bukta Éva

táborvezető aláírása

A TÁBOROZÓK ÁLTALI BEFIZETÉSEK /Vizimanó I./

Név	Lakcím	Befizetett összeg	Aláírás
Dobrosi Dominik 10	Törökszentmiklós, [illegible]		[illegible]
Urbán Patrik 12	Törökszentmiklós, [illegible]		[illegible]
Urbán Roland 10	Törökszentmiklós, [illegible]		[illegible]
~~Buru Dániel 7~~			
Uhrin Gréta 9	Törökszentmiklós, [illegible]		[illegible]
Bucsi Barbara 9	Törökszentmiklós, [illegible]		[illegible]
Lőrincz Boglárka 7	Törökszentmiklós, [illegible]		[illegible]
Nyika Nándor 14	Mátra, [illegible]		[illegible]
Nyika Csongor 11	Mátra, [illegible]		[illegible]
Nyika Nimród 9	Mátra, [illegible]		[illegible]
Bóka Szilvia Nóra 10	Törökszentmiklós, [illegible]		[illegible]
Kormos Elina 10	Törökszentmiklós, [illegible]		[illegible]
Lőrincz Anna 10	Szolnok, Debreceni út 89		[illegible]
Lőrincz Lilla 8	Szolnok, Debreceni út 89		[illegible]
Kiss Bence Noel 7	Törökszentmiklós, [illegible]		[illegible]
Bagi Péter 7	Törökszentmiklós, [illegible]		[illegible]
Őz Bianka 10	Törökszentmiklós, [illegible]		[illegible]
Őz Gábor 7	Törökszentmiklós, [illegible]		[illegible]
Boros Balázs 10	Törökszentmiklós, [illegible]		[illegible]
Kerék Barna 10	Szolnok, [illegible]		[illegible]
Surányi Zsombor 10	Törökszentmiklós, [illegible]		[illegible]
Vígh-Scott Leo 11	Törökszentmiklós, [illegible]		[illegible]
Kovács Kamilla 9	Törökszentmiklós, [illegible]		[illegible]
Csirmaz Levente 8	Törökszentmiklós, [illegible]		[illegible]

Törökszentmiklós, 2019. augusztus hó 9. nap

Ipolyi Arnold Művelődési Központ, Könyvtár és Butyka Béla Helytörténeti Gyűjtemény Törökszentmiklós

PH.

Butyka Éva

A táborvezető aláírása

KALÓZ
TABOR

Eladó:
Szőke - Papír - Kreatív Kft.
Cím 5200 Törökszentmiklós, Bocskai út 1
Mobil (+36-70) 398-4514
E-mail szoke.papir.kreativ@gmail.com

Adószám: 26751751-2-16
Bankszámlaszám (IBAN): 11745066-26012874-00000000
SWIFT kód: OTPV HU HB

Vevő:
IPOLYI KÖZMŰVELŐDÉS KÖZPONT

Címe: 5200
Törökszentmiklós
PÁNTHY ENDE út 2-6.

Adószám **16837298216**

SZÁMLA

Számlaszám	Számla kelte	Teljesítés ideje	Fizetési határidő	Fizetési mód
2019SK00022	**2019.06.06.**	**2019.06.05.**	**2019.06.21.**	**Átutalás**

Cikksz / Besz.cikksz Termék neve / Megjegyzés	VTSZ/SZJ	Mennyiség egység Mennyiség	Egységár Kedv egységár	Kedvezmény Nettó ért.	Áfa ért	Áfa (%) Bruttó érték
MMEVT750M **Műanyag Variatál 750ml PP. Fehér Mikrózható 50db/csomag**	3923	db 300	47.24 47.24	0 14 172.00	3 826.44	27 17 998.44
MMEVTT750M **Műanyag Variatál 750ml Tető PP.Vt. Mikrózható 50db/csomag**	3929	db 300	31.50 31.50	0 9 450.00	2 551.50	27 12 001.50
MHDK73 **Műa Habtálca K73 14*22 25db/csomag**	54454	db 50	19.69 19.69	0 984.50	265.82	27 1 250.32
PHPCT23 **Papírtányér 23cm 100db/csomag**	4820103099	db 100	23.62 23.62	0 2 362.00	637.74	27 2 999.74
PHPSTÉTT **Szalvéta (Éttermi (Nova Sn 1000db/csomag 1 Rétegű)**	4820	csomag 2	669.29 669.29	0 1 338.58	361.42	27 1 700.00
MMEKA **Műanyag Evőeszköz Kanál 100db/csomag**	4818	db 100	4.72 4.72	0 472.00	127.44	27 599.44
MMEVI **Műanyag Evőeszköz Villa 100db/csomag**	4555	db 100	4.72 4.72	0 472.00	127.44	27 599.44
MMEP2 **Műanyag Pohár (2 Dl) 100db/csomag**	3923	db 1000	6.30 6.30	0 6 300.00	1 701.00	27 8 001.00
SIKHF4450 **Hurkafa (Vastag, 4*450 mm) 100db/csomag**	56-5	db 500	9.45 9.45	0 4 725.00	1 275.75	27 6 000.75
OIRGEA440 **Genoterm (Lefűzhető A/4 Fornax 40 Mic.100 Db/Csomag)**	3926100000	db 300	7.09 7.09	0 2 127.00	574.29	27 2 701.29
SRLDA4 **Műszaki Rajzlap (A/4) 200db/csomag**	4802538001	iv 100	11.81 11.81	0 1 181.00	318.87	27 1 499.87
MMET500M **Műanyag Tányér Kerek 500 ml PP Fehér mikrózható 50db/csomag**	3923	db 250	31.50 31.50	0 7 875.00	2 126.25	27 10 001.25

	Kedvezmény nélküli Nettó	Tét. kedvezménnyel csökkentett Nettó	Ált. kedvezménnyel csökkentett Nettó	Áfa (%)	Áfa ért	Bruttó
	51 459.00	51 459.00	51 459.00	27	13 894.00	65 353.00
Összesen:	51 459.00	51 459.00	51 459.00		13 894.00	65 353.00

Fizetendő: 65 353.00 HUF
azaz hatvanötezer-háromszázötvenhárom Forint

Súly: 0.0 kg

Szállítólevelek
2518

Vízi munka I. ütem

A munka szükségességét, hiánytalan teljesítését igazolom. A kifizetést engedélyezem.
Elszámolandó 65 353 Ft
a Nyári tábor pályázat
Saját forrás terhére.
2019. 11. 22.
dátum aláírás

Ipolyi Központ Könyvtár és Bubik Béla Helytörténeti Gyűjtemény Törökszentmiklós

SZŐKE-PAPÍR-KREATÍV KFT.
5200 Törökszentmiklós,
Bocskai út 1.
Adószám: 26751751-2-16
B.sz.szám: 11745066-26012874

1 / 1
Készült az RBT számlázó programmal (RBTSZP). V.94.0 A számla megfelel a jogszabályi előírásoknak.
Készítette: Kádár Ibolya

SZÁMLA

Szállító:	Vevő:
TÖRÖKSZENTMIKLÓSI KOMMUNÁLIS SZOLGÁLTATÓ NONPROFIT KFT. **5200 TÖRÖKSZENTMIKLÓS** **PUSKÁS FERENC UTCA 12** Telefon: 06 56 590-640 Adóig.szám: 12533868-2-16 Banksz: 10400607-49565151-50561045	**IPOLYI KÖZMŰVELŐDÉSI KÖZPONT** **5200 TÖRÖKSZENTMIKLÓS** **PÁNTHY E. U. 2-6.** Telefon: Adóig.szám: 16837298-2-16 Banksz: Vevőkód: 1073

Fizetési mód	Teljesítés helye	Telj. időpontja	Számla kelte	Fiz. határidő	Számlaszám
átutalás		**2019.09.17**	**2019.09.09**	**2019.09.17**	**696/2019**
Számviteli tv.sz. teljesítés:		**2019.08.09**			

Egyéb adatok:
Időszak vége:2019.08.09

Készült: TenSoft KFT /KK2019;V:28.55/TS20F.DBF;TS20S.DBF
Felhasználó: MIKLÓSI KOMMUN. NONPROFIT KFT.

Megnevezés	Mennyiség	M.egység	Adó nélküli Egységár	Vtsz/SZJ	Adó nélküli érték	ÁFA%	Cikkcsoport	Cikkszám	ÁFA érték	Adóval növelt érték
STRAND BELÉPŐ JEGYEK VIZIMANÓ TÁBOR 2019.08.05.-08.09.	194.00	FŐ	236.22		45,826.77	27%			12,373.23	58,200.00
					45,826.77				12,373.23	58,200.00
27 %-os tételek összesen:					45,827.00				12,373.00	58,200.00

Nettó számlaérték:	**45,827.00**
ÁFA-érték:	**12,373.00**
Számlaérték összesen:	**58,200.00**

Fizetendő: 58,200.00 Ft

azaz: Ötvennyolcezer-kettőszáz Ft

Megjegyzés:

A munka szükségességét, hiánytalan teljesítését igazolom. A kifizetést engedélyezem.

Elszámolandó 58.200 Ft

a Nyári táborok pályázat

Saját forrás terhére.

2019.11.22.
dátum

aláírás

Ipolyi Arnold Művelődési Központ, Könyvtár és Butyka Béla Helytörténeti Gyűjtemény Törökszentmiklós

Ipolyi A. Művelődési Központ, Könyvtár és Butyka Béla Helytörténeti Gyűjtemény
Beérk.dátuma: 2019.09.13. Számsz ellenőr:
Kötelezettségvállaló: Dátum: 2019.09.13
Utalványozó: Dátum: 2019.09.13.
A jogcím: NVIG
Szerződés száma: 21401 Kontírozási: 086090
Szakmai teljesítést igazolom: Dátum: 2019.09.13.
Beért. dátuma vesz-nap: Id.sz.:
Szerződés száma:

Törökszentmiklósi Kommunális Szolgáltató Nonprofit Kft.
5200 Törökszentmiklós,
Puskás Ferenc u. 12 sz.
3

ELŐZETES számlakép

A szállító (név, irányítószám, cím, telefon, fax, postafiók, bankszámla száma és megnevezése, adószám)	A vevő (név, irányítószám, cím, bankszámla száma és megnevezése)
TISZATENYŐ ÖNKORMÁNYZAT ELLÁTÓ SZERVEZETE 5082 Tiszatenyő, Alkotmány út 26 Tel.: Előadó: Karsai Zsuzsa Bankszámla: 69300176-10026610 Adószám: 15797625-2-16	Ipolyi Arnold Művelődési Központ, Könyvtár és Butyka Béla Helytörténeti Gyűjtemény Törökszentmiklós Pánthy E. utca 2-6 5200 Bankszámla: 10700309-67181131-51100005 Adószám: 16837298-2-16 Vevőkód: 1614 Csoportazonosító:

Követelés sz.	Fizetés módja	Teljesítés dátuma	Számla kelte	Fizetési határidő	Számla sorszáma
6603/1	ÁTUTALÁS	2019-08-09	2019-09-06	2019-09-13	KS-797629S-2019/207

Egyéb adatok: Vízimanó tábor
2019.08.05-08.09

A termék (szolgáltatás) megnevezése, besorolási száma	Mennyiségi egység	Mennyiség	Egységár	Érték (Áfa nélkül)	Áfa kulcsa	Áthárított Áfa összege	Érték (Áfá-val együtt)
1 Vízimanó tábor 2019.08.05-08.09	adag	186	761,904762	141 714	5%	7 086	148 800

Áfakulcs	Adóalap	Adó	Bruttó érték
5%	141 714	7 086	148 800
Fizetendő összeg:			148 800
			egyszáznegyvennyolcezer-nyolcszáz HUF

Közlemény: Vízimanó tábor
2019.08.05-08.09

T.

A munka szükségességét, hiánytalan teljesítését igazolom. A kifizetést engedélyezem.

Elszámolandó 148. 800 Ft

a ..... sz.

Nyári Táborok pályázat

~~Saját forrás~~ terhére.

Számlabefizetési kód: 6JDIJC0EGCEEDMN2EH4N

2019. 11. 22.
dátum

aláírás

Szigorú számadású nyomtatvány! A KASZPER rendszerben előállított számlák megfelelnek a 2007. évi CXXVII. törvényben (új ÁFA tv.), a 23/2014. (VI.30) NGM rendeletben foglalt követelményeknek.
Készült 1 példányban a KASZPER (ver. 5.041) programmal!

Ipolyi Arnold Művelődési Központ, Könyvtár és Butyka Béla Helytörténeti Gyűjtemény Törökszentmiklós

Ipolyi A. Művelődési Központ, Könyvtár és Butyka Béla Helytörténeti Gyűjtemény
Érkezés dátuma mint fent: 2019.09.06. Számsz. ellenőr: Tue
Kötelezettségvállaló: ..... Dátum: 20190906
Utalványozó: ..... Dátum: 20190906
A pénzügyi teljesítés jellege: NVIG
Szervezeti egység: 21401 Komp. funkció: 086090
Szakmai teljesítést igazolom: Dátum: 20190906
Érvényesítés dátuma és vezetője: ..... Ik.sz.:.....
Utalvány száma: .....

Tiszatenyő Önkormányzat Ellátó Szervezete 5082 Tiszatenyő Alkotmány út 26. Kirendeltség

.....

.....
Igazolta

Szakmai beszámoló a Vizimanó nyári tábor megvalósításáról
2019. augusztus 5-23-ig

Intézményünk egyik legnépszerűbb tábora, amelyet a törökszentmiklósi Városi Strandfürdő területén rendezünk meg, immár 11. éve. Ideális helyszín, ahol a terület, az intézmény összes adottsága alkalmas nyári, gyerektáborok megszervezésére. A nagy érdeklődésre való tekintettel már harmadik esztendeje 3 turnusban valósul meg. Az idén a harmadik turnus csak három napos volt az augusztus 19-i hétfői pihenőnap és a 20-i ünnepnap miatt. Valószínű ezért is jelentkeztek kevesen erre a hétre.

A tábor napközis jelleggel, 2 x 5 hétköznapra és 1x3 hétköznapra volt tervezve (hétfőtől péntekig), az utolsó héten szerdától péntekig. A résztvevő gyermekek életkora változó volt, 6 éves kortól 12 éves korig.

A gyermekeket reggel 7 órától fogadtuk 17 óráig. A reggeli gyülekező alatt szabadon játszhattak, ill. akiknek volt kedve, manuális foglalkozáson vehettek részt.

Tíz óra tájban pedig irány a medence. Az úszni tudó és nem tudó gyerekek külön - külön medencében játszhattak a segítők felügyeletével. Az ebédet a helyben lévő Vízipók Étterem biztosította és ott is fogyasztottuk el 12.30-tól.

Ebéd után ismét szabadon játszhattak a gyerekek, ill. manuális foglalkozáson vehettek részt. Több-kevesebb sikerrel igyekeztünk kevésbé napos helyre terelni őket, a pagoda és a sátor alá, de a fiúk olyankor szerettek a legjobban focizni. Mindegyik turnusban az volt a jellemző, hogy a fiúk kétszer annyian voltak, mint a lányok. Így túl sok tárgyalkotás nem is született. 13.30 órától ismét a fürdőzésé volt a főszerep, egészen 15 óráig, majd következett az uzsonna, amelyet szintén a Vízipók Étterem biztosított. Az uzsonna elfogyasztása után öltözködés, terep és hátizsákok rendbetétele következett. 16 órától pedig a strand bejárata előtt vártuk a szülőket.

A három turnus alatt egyetlen egy napon esett az eső és nagyon lehűlt a levegő, ekkor intézményünk színháztermében töltöttük a napot. Az egyhelyben ülést itt sem tűrték a gyerekek, így szinte végig játszottuk a napot mozgásos, ügyességi versenyekkel. Az ebédet és az uzsonnát pedig ide szállítottuk a strandról.

A pagoda melletti sátrat a helyi önkormányzat biztosította, és az intézményünk sörgarnitúráival bútoroztuk be. A strand raktárhelyiségében tárolhattuk a táborhoz szükséges eszközeinket, kellékeinket.

A tábort szervező és lebonyolító közművelődési szakember, táborvezető: Bukta Éva. Segítői: az intézményből: Kapás Zoltánné közfoglalkoztatott, a Törökszentmiklósi Családi- és Gyerekjóléti Központból: Antal Anikó és Orbán Nikolett iskolai, óvodai szociális segítők, nyugalmazott kollégák: Szabó Györgyné művelődésszervező és Sülye Károlyné népművelő, 6 fő önkormányzat által szerződtetett diák, 2 fő közösségi szolgálatos, középiskolás diák.

Törökszentmiklós, 2019. október 16.

A tábor elszámolási táblázata

A támogatott neve: Ipolyi Arnold Művelődési Központ, Könyvtár és Butyka Béla Helytörténeti Gyűjtemény
A tábor megnevezése: Vízimanó I. tábor
A tábor helye: Ipolyi Arnold Művelődési Központ, Könyvtár és Butyka Béla Helytörténeti Gyűjtemény
A tábor ideje: 2019.08.05 – 2019.08.09.
A résztvevő gyermekek száma: 29 fő

Bevételek (eFt-ban)				**Kiadások (eFt-ban)**					**Ezen pályázaton elnyert összeg**
A táborozók általi befizetések összesen	Más pályázaton nyert összeg	Egyéb bevételek	Bevételek összesen	Szállásköltség összesen	Étkezési ktg. összesen	Utazási ktg. összesen	Egyéb ktg. * összesen	Kiadások összesen	
429 000 Ft	---	---	429 000 Ft	---	étkezés 148 800 Ft		belépő 58 200 Ft szakmai anyag 65 353 Ft	272 353 Ft	135 000 Ft

* Az egyéb költségeket részletezze!

Törökszentmiklós, 2019. október 21.

PH.

Ipolyi Arnold Művelődési Központ, Könyvtár és Butyka Béla Helytörténeti Gyűjtemény Törökszentmiklós

.....

táborvezető

Kalandtábor 2019. július 8-12.
Ipolyi Közművelődési Központ -Törökszentmiklós

IPOLYI ARNOLD MŰVELŐDÉSI KÖZPONT, KÖNYVTÁR ÉS BUTYKA BÉLA HELYTÖRTÉNETI GYŰJTEMÉNY
5200 Törökszentmiklós, Pánthy Endre u. 2-6.
Tel.: 06(56)390-011; www.ivk.hu; e-mail:tmiklos@mail.ivk.hu

Kalandtábor (2019. július 8-12.)

Szöveges beszámoló

A hétfői nap ismerkedős, névtanulós, csapatépítős játékokkal telt el az Ipolyi Közművelődési Központ színháztermében, majd ebéd után kimentünk a Galambos parkba. Kedden Kerekegyházára, a Kerekerdő Kalandparkba kirándultunk, ahol erdei kötélpálya, íjász pálya, erdei tanösvény, labirintusok, ugráló asztal és állatsimogató várta a gyerekeket. Szerdán strandolni mentünk egész napra a Törökszentmiklósi Strandfürdőbe. A csütörtök délelőttöt a Galambos parkban töltöttük játékkal, délután pedig a Paintball Szolnok, Szabadidő Központba mentünk paintballozni. Pénteken a jó időnek köszönhetően ismét ki tudtunk menni strandolni a gyerekekkel a Törökszentmiklósi Strandfürdőbe.

Ipolyi Arnold Művelődési Központ, Könyvtár és Butyka Béla Helytörténeti Gyűjtemény Törökszentmiklós

IPOLYI ARNOLD MŰVELŐDÉSI KÖZPONT, KÖNYVTÁR ÉS BUTYKA BÉLA HELYTÖRTÉNETI GYŰJTEMÉNY
5200 Törökszentmiklós, Pánthy Endre u. 2-6.
Tel.: 06(56)390-011; www.ivk.hu; e-mail:tmiklos@mail.ivk.hu

A TÁBOROZÓK ÁLTALI BEFIZETÉSEK

Név	Lakcím	Befizetett összeg	Aláírás
Herczig Hunor	Bajcsy-Zs. út. 5/A	22.000	
Herczig Léna	Sm. Bajcsy Zs. út 5/a	22.000	
Markót György	TSZH. BATTHYÁNY M. 171.	22.000	
Molnár Dávid	TSZH. PETŐFI M. 58/A	22.000	
Molnár Szabolcs	TSZH. PETŐFI M. 58/A	22.000	
Jekli Martin	TM. Csokonai u. 79.	22.000	
Szabó Kristóf	5081 SZAJOL ARANY J. ÚT 5/D	22000	
Szűcs Gergő	TM, Széchenyi u. 149	22000	
Derzsi Zsombor	TM. Rölcsey F. u. 28/B	22.000	
Molnár Milán Antal	Tmiklós Korona utca 12	22.000	
Komjáti Marcel	TM Petőfi utca 11/12	22.000	
Tiba Ádám	Fegyvernek Kossuth u. 10	22.000	
Tolvaj Benedek	TM. Szent István u. 5	22.000	
Bereznai Ferenc	TM. Alunásy út 12. 2 a.	22.000	
Tóth Levente	Széchenyi s. út.	22.000	
Tóth Vilmos	203	22.000	
G. Szabó Ádám	T. Miklós Kecseda út 4	22.000	
Hegedűs Melinda	Tmiklós. 5200 Cikószőlős.	22.000	
Összesen:		858.000	Ft

Törökszentmiklós, 2019 ..... hó ..... nap

Ipolyi Arnold Művelődési Központ, Könyvtár és Butyka Béla Helytörténeti Gyűjtemény Törökszentmiklós

PH.

.....
A táborvezető aláírása

IPOLYI ARNOLD MŰVELŐDÉSI KÖZPONT, KÖNYVTÁR ÉS BUTYKA BÉLA HELYTÖRTÉNETI GYŰJTEMÉNY
5200 Törökszentmiklós, Pánthy Endre u. 2-6.
Tel.: 06(56)390-011; www.ivk.hu; e-mail:tmiklos@mail.ivk.hu

A TÁBOROZÓK ÁLTALI BEFIZETÉSEK

KALAND TÁBOR

Név	Lakcím	Befizetett összeg	Aláírás
Uhrin Gréta	Tmiklós, Hock János út 33	22.000.-	
Mészáros Zétény	5200 Tmiklós Görgey I. ka	22.000.-	
Kovács Ferenc Gergő	5200, Tmiklós, Wesselényi u. 22	22.000.-	
Fazekas Kristóf	Tmiklós, Jagenye u. 16.	22.000.-	
Hováth Belián	Tmiklós Ifjúság út 8.	22000.-	
Varró Zoltán	Tmiklós, Szőlőskert u. 29/B.	22.000.-	
Göblyös Attila	T.miklós, Mikszáth K. 11	22.000.-	
Göblyös Kata	— " —	22.000.-	
Tóth Takács András	Tmiklós Szent László tér 6	22000	
Carrer Sofia	Tm. Szent L. M/17	22.000	
Carrer Elia	— " —	22.000	
Carrer Mia	— " —	22.000	
Erdélyi Zebulon	5200. T.miklós, Bajza J. u. 8.	22.000.-	
Csajági Anna Róza	5200 TMIKLÓS, HÁRSFASUT 2	22000.-	
Szegő Marcell	5081 Szajol Mikszáth 3	22.000	
Sarkadi Olivér	5081 Szajol Mikszáth 3	22.000	
Sarkadi Zazi	5081 Szajol Mikszáth 3	22.000	
Oros Milán	Tmiklós, Kossuth u.	22.000	
Kis Laura	T.szentmiklós Kossuth u. M1	22.000	
Dorogi Ádám	Tmiklós Fürdő út 8.	22.000.-	
Deák Dominik	Tmiklós Munkácsy út 16	22.000.-	

Törökszentmiklós, 2019 .....hó .....nap

Ipolyi Arnold Művelődési Központ, Könyvtár és Butyka Béla Helytörténeti Gyűjtemény Törökszentmiklós

PH.

.....
A táborvezető aláírása

IPOLYI ARNOLD MŰVELŐDÉSI KÖZPONT, KÖNYVTÁR ÉS BUTYKA BÉLA HELYTÖRTÉNETI GYŰJTEMÉNY
5200 Törökszentmiklós, Pánthy Endre u. 2-6.
Tel.: 06(56)390-011; www.ivk.hu; e-mail:tmiklos@mail.ivk.hu

Kaland - tábor jelenléti ív

2019. július 8-12-ig

Név	2019.07.08.	2019.07.09.	2019.07.10.	2019.07.11.	2019.07.12.
Bereznai Ferenc	Bereznai Ferenc	Bereznai Ferenc	Bereznai Ferenc	Bereznai Ferenc	Bereznai Ferenc
Tóth Levente	Tóth Levente	Tóth Levente	Tóth Levente	Tóth Levente	Tóth Levente
Tóth Vilmos	TÓTH VILMOS	Tóth Vilmos	Tóth Vilmos	Tóth Vilmos	Tóth Vilmos
G. Szabó Ádám	Szabó Ádám	Gábor Szabó	G. Szabó Ádám	Gábor Szabó Ádám	G. Szabó Ádám
Hegedűs Melinda	Hegedűs Melinda	Hegedűs Melinda	Hegedűs Melinda	Hegedűs Melinda	—
SÜLYE BENJÁMIN	Sulye Benjámin	Sulye Benjámin	—	Sulye Benjámin	—

IPOLYI ARNOLD MŰVELŐDÉSI KÖZPONT, KÖNYVTÁR
ÉS BUTYKA BÉLA HELYTÖRTÉNETI GYŰJTEMÉNY
5200 Törökszentmiklós, Pánthy Endre u. 2-6.
Tel.: 06(56)390-011; www.ivk.hu; e-mail:tmiklos@mail.ivk.hu

Kaland - tábor jelenléti ív

2019. július 8-12-ig

Név	2019.07.08.	2019.07.09.	2019.07.10.	2019.07.11.	2019.07.12.
Dorogi Ádám	Dorogi Ádám	Dorogi Ádám	Dorogi Ádám	Dorogi Ádám	Dorogi Ádám
Deák Dominik	Deák Dominik	Deák Dominik	Deák Dominik	Deák Dominik	Deák Dominik
Herczig Hunor	Herczig H.	HERCZIG Hunor	Herczig Hunor	Herczig Hunor	Herczig Hunor
Herczig Léna	Herczig Léna	Herczig Léna	Herczig Léna	Herczig Léna	Herczig Léna
Markót György	Markót György	Markót György	Markót György	Markót György	Markót György
Molnár Dávid	Molnár Dávid	Molnár Dávid	Molnár Dávid	Molnár Dávid	Molnár Dávid
Molnár Szabolcs	Molnár Szabolcs	Molnár Szabolcs	Molnár Szabolcs	Molnár Szabolcs	Molnár Szabolcs
Jekli Martin	Jekli Martin	Jekli Martin	Jekli Martin	Jekli Martin	Jekli Martin
Szabó Kristóf	Szabó Kristóf	Szabó Kristóf	Szabó Kristóf	Szabó Kristóf	Szabó Kristóf
Szűcs Gergő	Szűcs Gergely	Szűcs Gergely	Szűcs Gergely	Szűcs Gergely	Szűcs Gergely
Derzsi Zsombor	Derzsi Zsombor	Derzsi Zsombor	Derzsi Zsombor	Derzsi Zsombor	Derzsi Zsombor
Galuska Fruzsi	Galuska Fruzsi	Galuska Fruzsi	Galuska Fruzsi	Galuska Fruzsi	Galuska Fruzsi
Molnár Milán Antal	Molnár Milán	Molnár Milán	Molnár Milán	Molnár Milán	Molnár Milán
Komjáti Marcell	Komjáti Marcell	Komjáti Marcell	Komjáti Marcell	Komjáti Marcell	Komjáti Marcell
Tiba Ádám	Tiba Ádám	Tiba Ádám	Tiba Ádám	Tiba Ádám	Tiba Ádám
Tolvaj Benedek	Tolvaj Benedek	Tolvaj Benedek	Tolvaj Benedek	Tolvaj Benedek	Tolvaj Benedek

IPOLYI ARNOLD MŰVELŐDÉSI KÖZPONT, KÖNYVTÁR ÉS BUTYKA BÉLA HELYTÖRTÉNETI GYŰJTEMÉNY
5200 Törökszentmiklós, Pánthy Endre u. 2-6.
Tel.: 06(56)390-011; www.ivk.hu; e-mail:tmiklos@mail.ivk.hu

Kaland - tábor jelenléti ív

2019. július 8-12-ig

Név	2019.07.08.	2019.07.09.	2019.07.10.	2019.07.11.	2019.07.12.
Uhrin Gréta	Uhrin Gréta	Uhrin Gréta	Uhrin Gréta	Uhrin Gréta	Uhrin Gréta
Mészáros Zétény	Mészáros Zétény	Mészáros Zétény	Mészáros Zétény	Mészáros Zétény	Mészáros Zétény
Kovács Ferenc Gergő	Kovács Gergő	Kovács Gergő	Kovács Gergő	Kovács Gergő	Kovács Gergő
Fazekas Kristóf	Fazekas Kristóf	Fazekas Kristóf	—	Fazekas Kristóf	Fazekas Kristóf
Hováth Belián	Horváth Belián	Horváth Belián	Horváth Belián	Horváth Belián	—
Varró Zoltán	Varró Zoltán	Varró Zoltán	Varró Zoltán	Varró Zoltán	—
Göblyös Attila	Göblyös Attila	Göblyös Attila	Göblyös A.	Göblyös A.	Göblyös Attila
Göblyös Kata	Göblyös Kata	Göblyös Kata	Göblyös Kata	Göblyös Kata	Göblyös Kata
Tóth Takács András	Tóth Takács András	Tóth Takács A.	Tóth Takács András	Tóth Takács András	Tóth Takács András
Carrer Sofia	Carrer Sofia	Carrer Sofia	Carrer Sofia	Carrer Sofia	Carrer Sofia
Carrer Elia	Carrer Elia	Carrer Elia	Carrer Elia	Carrer Elia	Carrer Elia
Carrer Mia	Carrer Mia	Carrer Mia	MIA	MIA	MIA
Erdélyi Zebulon	Erdélyi Zebulon	Erdélyi Zebulon	Erdélyi Zebulon	Erdélyi Zebulon	Erdélyi Zebulon
Csajági Anna Róza	Csajági Anna Róza	Csajági Anna Róza	Csajági Anna	Csajági Anna	Csajági Anna Róza
Szegő Marcell	—	Szegő Marcell	Szegő Marcell	Szegő Marcell	Szegő Marcell
Sarkadi Olivér	Sarkadi Olivér	Sarkadi Olivér	Sarkadi Olivér	Sarkadi Olivér	Sarkadi Olivér
Sarkadi Zazi	Sarkadi Zazi	Sarkadi Zazi	Sarkadi Zazi	Sarkadi Zazi	Sarkadi Zazi
Oros Milán	Oros Milán	—	Oros Milán	Oros Milán	—
Kis Laura	Kis Laura	Kis Laura	Kis Laura	Kis Laura	Kis Laura

KIADÓZÓ

4342047

Varga Mátyás ev
5940 Tótkomlós, Gábor u 26
Ny.: 36696489
66617064-1-24

Ipolyi Arnold
Művelődési Központ
5200 Törökszentmiklós,
Pointhy Endre út 2-6.

KP 2019 07 13 2019 07 13 2019 07 13

Pointhalljáték fogalom AM fő	32	45ea,-	144 000,-
Pointhalljáték /fogalom nélkül/ AM fő	6	55ea,-	33.000,-

2019.07.13

169
2019.07.13
2019.07.13

FIZETVE

086090
2019.07.13

Ipolyi Arnold Művelődési Központ, Könyvtár és Rutyka Béla Helytörténeti Gyűjtemény
Törökszentmiklós

AM 177.000,-

- Egyszer Élben Líterzer 177.000

A munka szükségességét, hiánytalan teljesítését igazolom. A kifizetést engedélyezem.

Elszámolandó 115.000 Ft

a ..... sz.

Nyári tábornok pályázat

~~Saját forrás~~ terhére.

2019.11.22.

dátum aláírás

A 2096247

Ipolyi Arnold Müvelődési Központ,
Könyvtár és Butyka Béla
Helytörténeti Gyűjtemény
5200 Törökszentmiklós
Pánthy Endre utca 2-6.
Pf.: 48.
Adószám: 16837298-2-16

KEREKERDŐ KALANDPARK BÁROMFITARTÓ ÉS SZIKVIZŐ KFT.

Közösségi adószám:

A teljesítés ideje	A szállítási/teljesítési díj esedékessége	A számla kelte	Fizetési határidő
ÁTUTALÁS	2019.07.09.	2019.07.09.	2019.08.09.

A termék, szolgáltatás megnevezése, azonosító jele	ÁFA kulcs	M.e.	Mennyiség	Egységár (ÁFA nélkül)	Érték (ÁFA nélkül)
Belépő jegy	27	fő	38	1898	72124
Szénatt	27	db	1	11680	11680
Kisvár jegy	27	fő	7	365	2555
					86359
					23316
Összesen fizetendő					109675

A munka szükségességét, hiánytalan teljesítését igazolom. A kifizetést engedélyezem.
Elszámolandó 102.000 Ft
a Nyár tábor sz.
Saját forrás terhére pályázat
2019. 11. 22.
dátum
aláírás

KEREKERDŐ KALANDPARK BÁROMFITARTÓ ÉS SZIKVIZŐ KFT.

Ipolyi Arnold Művelődési Központ, Könyvtár és Butyka Béla Helytörténeti Gyűjtemény Törökszentmiklós

Adó megnevezése: 27

Kézbesítő neve: Szőke Lenke – Rabszkhetnát

Apis Logistic Kft. 1344 Budapest, Ócsaha utca 5. www.silverball.hu – P. Ny. Zrt. (Gyártva: 2018.)

Kalandtábor terhére elszámolva.

Ipolyi A. Művelődési Központ, Könyvtár és

Bevétk.dátuma int.nez: 2019.07.10. számsz.utasít:
Kötelezettségvállaló: Dátum 2019.07.10.
Utalványozó: Dátum 2019.07.10.
Aláírás jogosult: NVIO
S. utasítás sz.: 21401 kötv. azonosító: 086090
Szakmai teljesítést igazolom: Dátum 2019.07.10.
Könyv. dátuma vezetőnek: ..... ikt.sz.: .....
Utalványozás száma: .....

A tábor elszámolási táblázata

A támogatott neve: Ipolyi Arnold Művelődési Központ, Könyvtár és Butyka Béla Helytörténeti Gyűjtemény
A tábor megnevezése: Kalandtábor
A tábor helye: Ipolyi Arnold Művelődési Központ, Könyvtár és Butyka Béla Helytörténeti Gyűjtemény
A tábor ideje: 2019. július 8-12.
A résztvevő gyermekek száma: 39 Fő

Bevételek (eFt-ban)				**Kiadások (eFt-ban)**					**Ezen pályázaton elnyert összeg**
A táborozók általi befizetések összesen	Más pályázaton nyert összeg	Egyéb bevételek	Bevételek összesen	Szállásköltség összesen	Étkezési ktg. összesen	Utazási ktg. összesen	Egyéb ktg. * összesen	Kiadások összesen	
858 000 Ft			858 000 Ft	---	---	---	Paintball 177 000 Ft Belépő 109 675 Ft	286 675 Ft	115 000 Ft

* Az egyéb költségeket részletezze!

Törökszentmiklós, 2019. október 21.

PH

Ipolyi Arnold Művelődési Központ, Könyvtár és Butyka Béla Helytörténeti Gyűjtemény Törökszentmiklós

.....

táborvezető

A TÁBOROZÓK ÁLTALI BEFIZETÉSEK

Balett tábor 2019. július 24-28

Név	Lakcím	Befizetett összeg	Aláírás
Hidas Hanna	5200 Törökszentmiklós Rozmaring utca 24.		
Isiki Hanna	Tmiklós, Naldaccy út 33		
Bajóczki Fanni	Tm. Mélység u 9		
Álvaj Izabella	T.tegyé- Hunyadi út 24/a		
Mészáros Vanda Anita	Tm. Bethony u. 30.		
Hajdú Erzsébet Magdolna	5200 Törökszentmiklós Attila u. 3/A		
Czakó Zorka	Fegyvernek, Szabadság út 5.		
Nagy Lilidna	Fegyvernek, Ipari park út 8.		
Nagy Emily	Törökszentmiklós Kossuth u 63		
Szél-Pósi Dorka	5200 Törökszentmiklós Szabadság tér 16		
Fülöp Dóra Alex	Tmiklós Szabadság 100/a		
Ágoston Elza Dália	5200 Törökszentmiklós Pázmány Péter u		

Törökszentmiklós, 2019 ..július.....hó ..28...nap

PH. .....

A táborvezető aláírása

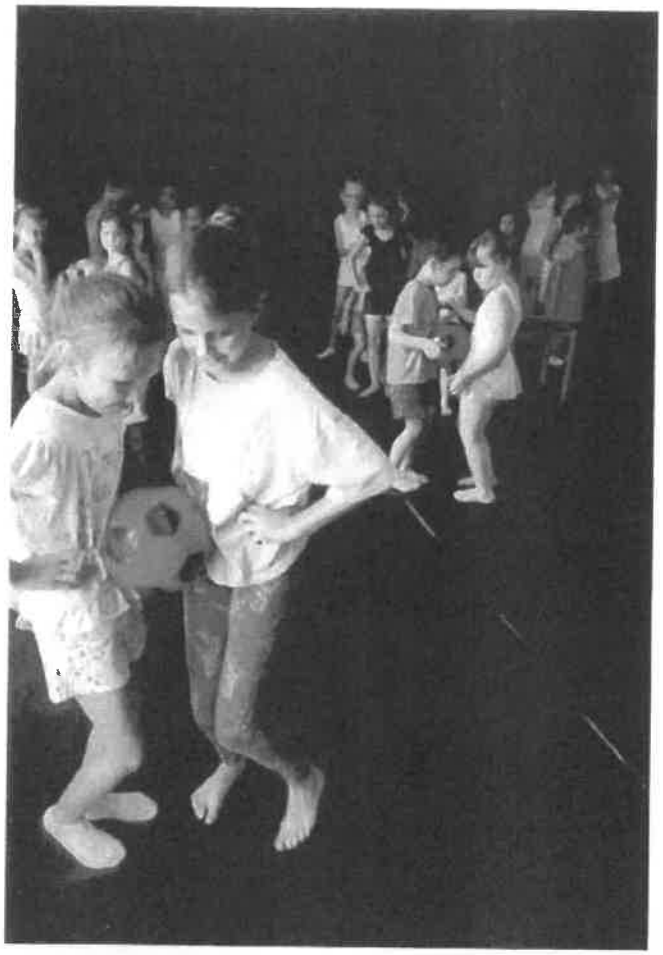

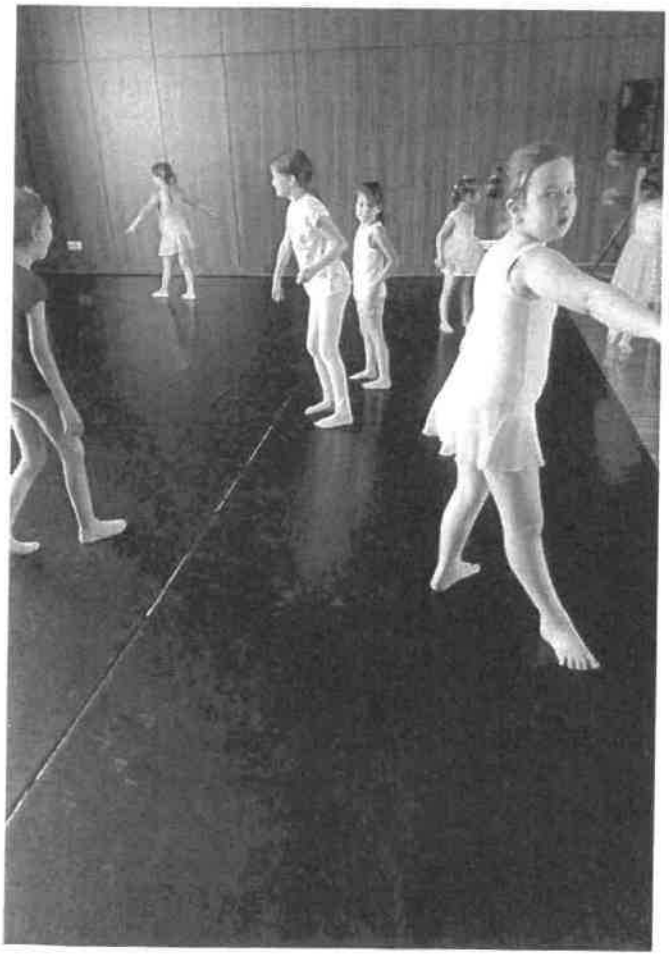

Bo 6H

SZÁMLA

1.Eredeti példány 1.lap

Szállító	Vevő
Bercsényi Kat. Isk.	Vevőkód: 159
5200 Törökszentmiklós	**Ipolyi Közművelődési Központ**
Bankszámla: 10400607-00027094-00000004	Törökszentmiklós
SWIFT kód:	Pánthy u. 2-6.
Ügyintéző: Katona Klaudia	5200
Telefon: Fax:	
Adószám: 18221369-2-16	Adószám: 16837298-2-16

Rendelésszám	Fizetési mód:	Teljesítés kelte:	Számla kelte:	Fizetési határidő:	Számlaszám:
	Átutalás	2019.06.28	2019.06.28	2019.07.05	4600269/2019

Egyéb adatok:

Ssz.	VTSZ / SZJ	Megnevezés	Mennyiség	Egységár	Áfa nélküli érték	Áfa%	ÁFA	Összesen
1.		Közétkeztetés Balett tábor 2019.06.24-28	74,000 adag	456,690 HUF	33 795	27%	9 125	42 920 HUF
				Mindösszesen:	33 795		9 125	42 920 HUF

Fizetendő: negyvenkettőezer-kilencszázhúsz HUF

Áfa bontás	Áfakulcs	Alap	Áfa	Összesen
	27%-os	33 795	9 125	42 920

...ségességét, hiánytalan teljesí-
...t igazolom. A kifizetést engedélyezem.
Elszámolandó 42 920 Ft
a ..... sz.
Nyári tábor pályázat
~~Szj. fizetés~~ terhére.
2019.11.22.
... aláírás

Ipolyi Arnold Művelődési Központ, Könyvtár és Butyka Béla Helytörténeti Gyűjtemény Törökszentmiklós

Balett tabor terhére önkormányzati palyazatra elszámolandó!

Ipolyi A. Könyvtár, Múzeum és Kulturális Kp. (Ti.)
Beérk. dátuma és ...: 2019.07.02 Ellenőr: ...
Kötelezettségvállaló: ... Dátum: 2019.07.02
Utalványozó: ... Dátum: 2019.07.02
ÁFA jellege: NVIC
Szervezeti kód: 21401 Kerm. funkció: 086090
Szakmai teljesítést igazolom: ... Dátum: 2019.07.02.
Beérk. dátuma VESZ-hez: ... Ikt.sz.: ...
Szerződés száma:

Szinva Comp Szoftver Szinva Pénzügy - ALTP01 1.1705

Időszak: 201906 Jegyzékszám: 1 Lapszám: 2 / 2 Utalás: 2019.06.28 Készült: 2019.06.27

...YI ARNOLD KÖNYVTÁR, MÚZEUM ÉS KULTURÁLIS KÖZPONT

...5200 TÖRÖKSZENTMIKLÓS, PÁNTHY ENDRE út 2-6

Szervezeti egység, neve	Főkönyvi szám	Témaszám	Korm funkció
1500000001 KÖZMŰV.TEV.ÉS TÁM.	700999000	0000 00008000	086090

Hóközi intézményi kifizetés 2019.06.27 napján

CSUTAK BIANKA

Születési hely, idő: SZOLNOK,1996.01.06 Adóazonosító jel / foglalkoztatási sorszám: 8471210916 / 094

TÁJÉKOZTATÓ ADATOK

ADÓSZÁMÍTÁS ALAPJA,ADÓALAPOT CSÖKKENTŐ ÉS ADÓJÁRULÉK CSÖKKENTŐ KEDVEZMÉNYEK AZ AKTUÁLIS JEGYZÉKRE VONATKOZÓAN

MEGNEVEZÉS	ÖSSZEGE
ELMÉLETI ADÓALAP	46 800
KIFIZETÉS ADÓMENTES RÉSZE	5 200
ELMÉLETI TERMÉSZETBENI EGBIZT. JÁRULÉK ÖSSZEGE	1 872
ELMÉLETI PÉNZBELI EGBIZT. JÁRULÉK ÖSSZEGE	1 404
ELMÉLETI NYUGDÍJJÁRULÉK ÖSSZEGE	4 680
LEVONÁS ELŐTTI, LETILTÁS UTÁNI NETTÓ BÉR	37 024
LEVONÁS UTÁNI NETTÓ BÉR	37 024
RENDSZERES LETILTÁS ALAP	37 024

FOGLALKOZTATÓT TERHELŐ KÖZTERHEK ÉS KEDVEZMÉNYEI AZ AKTUÁLIS JEGYZÉKRE VONATKOZÓAN

MEGNEVEZÉS	ÖSSZEGE	ALAPJA
SZÁMÍTOTT SZOCIÁLIS HOZZÁJÁRULÁSI ADÓ	9 126	46 800
ÖSSZES FIZETENDŐ SZOCHO	9 126	

HALMOZOTT ADATOK

MEGNEVEZÉS	AKTUÁLIS HÓNAP	ÉVES HALMOZOTT
SZJA ALAP	46 800	46 800
SZEMÉLYI JÖVEDELEMADÓ ELŐLEG	7 020	7 020
NYUGDÍJJÁRULÉK ALAP	46 800	46 800
TERMÉSZETBENI EGÉSZSÉGBIZTOSÍTÁSI JÁRULÉK ALAP	46 800	46 800
PÉNZBELI EGÉSZSÉGBIZTOSÍTÁSI JÁRULÉK ALAP	46 800	46 800

Kelt:2019. június 27.

....

számfejtő ellenjegyző utalványozó

PH

Ipolyi Arnold Múzeum, Könyvtár és Kulturális Központ Törökszentmiklós Helyben Működő Gyűjtőszervezet

Átvétel elismerése:.....

Előadószám: 16128 Időszak: 201906 Jegyzékszám 1 Lapszám 2 / 1 Utalás 2019.06.28 Készült: 2019.06.27

Munkáltató neve: IPOLYI ARNOLD KÖNYVTÁR, MÚZEUM ÉS KULTURÁLIS KÖZPONT

Címe: 5200 TÖRÖKSZENTMIKLÓS, PÁNTHY ENDRE út 2-6

Törzsszám	Szervezeti egység, neve	Főkönyvi szám	Témaszám		Korm funkció
660543	1500000001 KÖZMŰV.TEV.ÉS TÁM	700999000	0000	00008000	086090

Hóközi intézményi kifizetés 2019.06.27 napján

Név: **CSUTAK BIANKA**

Született: SZOLNOK,1996.01.06
Adóazonosító jel / foglalkoztatási sorszám: 8471210916 / 094
Kulcsszáma:
Jogviszony típus: Megbízási jogviszony
Munkaidő jellege Nem mérhető

IPOLYI ARNOLD KÖNYVTÁR, MÚZEUM ÉS KULTURÁLIS KÖZPONT

KÖZMŰV.TEV.ÉS TÁM.
CSUTAK BIANKA
SZOLNOK, Czakó Elemér utca 3 Fs 6

5000

Tárgyhavi 01 02 03 04 05 06 07 08 09 10 11 12 13 14 15 16 17 18 19 20 21 22 23 24 25 26 27 28 29 30 31
Jelenléti ív M Munkanap P Pihenőnap Ü Munkaszüneti/Ünnepnap SZ Szabadnap T Távollét

BESOROLÁS SZERINTI JÁRANDÓSÁG	ÖSSZEGE	IDŐTARTAMA	TÁVOLLÉTEK	IDŐTARTAMA
MEGBÍZÁSI DÍJ	52 000	2019.06.24-2019.06.28		
ÖSSZESEN	**52 000**			

LEDOLGOZOTT IDŐRE,ILLETVE MUNKAVÉGZÉS NÉLKÜL IS ELSZÁMOLT DÍJAZÁSOK	ÖSSZEGE	IDŐTARTAMA
MEGBÍZÁSI DÍJ	52 000	2019.06.24-2019.06.28
ÖSSZES JÁRANDÓSÁG	52 000	
BRUTTÓ JÁRANDÓSÁG ÖSSZESEN	**52 000**	

JOGSZABÁLY ÁLTAL MEGHATÁROZOTT KÖTELEZŐ LEVONÁSOK	ÖSSZEGE	ALAPJA
ADOELŐLEG	7 020	46 800
NYUGDÍJJÁRULÉK	4 680	46 800
TERMÉSZETBENI EGÉSZSÉGBIZTOSÍTÁSI JÁRULÉK	1 872	46 800
PÉNZBELI EGÉSZSÉGBIZTOSÍTÁSI JÁRULÉK	1 404	46 800
ÖSSZES JOGSZABÁLY ÁLTAL MEGHATÁROZOTT KÖTELEZŐ LEVONÁS	14 976	
NETTÓ JÁRANDÓSÁG	37 024	
LEVONÁS ÖSSZESEN	**14 976**	
KIFIZETENDŐ JÁRANDÓSÁG - HÁZIPÉNZTÁR	**37 024**	

KEREKÍTETT ÖSSZEG 37 025
CÍMLETEK: 1/20 000 1/10 000 1/5 000 1/2 000 0/1 000 0/500 0/200 0/100 0/50 1/20 0/10 1/5

Elszámolható a Bakelt Sáborra

2019.06.27 2019.06.27. 2019.06.27.

21401 086090 2019.06.27.

ÉRVÉNYTELEN

Ipolyi Arnold Múzeumi Könyvtár és Múzeum Kulturális Központ Szabó Béla Helytörténeti Gyűjtemény Törökszentmiklós

A munka szükségességét, hiánytalan teljesítését igazolom. A kifizetést engedélyezem.
Elszámolandó 37.024 Ft
a ..... sz.
Nagáni Sáborok pályázat
Saját forrás terhére.

2019.11.22. .....
dátum aláírás

Tisztelt Munkáltató!
Felhívjuk szíves figyelmét arra, hogy kedvező kamatozású Prémium Magyar Államkötvényt vásárolhat a Magyar Államkincstár Állampénztári Irodáiban!
További részletek a www.allamkincstar.gov.hu honlapon.

Jutalmazási tárgyalás

SZÁMLA
Eredeti példány

LJ9SA 5013685

A számlakibocsájtó neve, címe, bankszámlaszáma, adószáma:	Vevő neve, címe, adószáma, bankszámlaszáma:
FAGYI - VILÁG KFT. 5200 Törökszentmiklós, Batthyány u. 99. Adószám: 14263004-2-16 *2* 69300176-10028052 Közösségi adószáma: HU	Ipolyi Arnold Művelődési Központ Könyvtár és Butyka Béla Helytörténeti Gyűjtemény 5200 Törökszentmiklós Pánthy Endre utca 2-6. Pf.: 48. Adószám: 16837298-2-16 HU 16837298 Közösségi adószáma:

A fizetés módja:	A teljesítés időpontja:	A számla kelte:	Fizetési határidő:
ÁTUTALÁS	2019 07.03	2019.07.03.	2019.07.11.

A termék vagy szolgáltatás megnevezése, besorolási száma (VTSZ, SZJ, ÉJ) és egyéb jellemzői	ÁFA kulcs	M.e.	Mennyisége	Egységára (ÁFA nélkül)	Érték (ÁFA nélkül)
FAGYLALT	5	adag	43	238,-	10.234-
VTSZ 21050099					
A számlaérték ÁFA nélkül:					10.234-
Az ÁFA kulcsa 5 % és összege:				512	516. Ft
A számla végösszege: ~~Fizetendő~~ Fizethető ~~összeg~~					~~10.750.-~~ 10.746.-

Könyvtár és Butyka Béla Helytörténeti Gyűjtemény Ipolyi Arnold Művelődési Központ Törökszentmiklós

Sz.ny. 13-374/V - [Kamiker] - Papír-Ász Kft.

A munka szükségességét, hiánytalan teljesítését igazolom. A kifizetést engedélyezem.

Elszámolandó 10.746.- Ft

a Nyárs Szabolcs sz.

Saját forrás terhére. pályázat

2019. 11. 22.

dátum aláírás

Gimbora, bakitt tabor terhre.

Ipolyi A. Könyvtár Szervezési és Marketing Kp. (2/6)

Beérk. dátuma VESZ-hez: 20190703 Sorszámszám: Pre

Kötelezettségvállaló: Dátum: 20190703

Utalványozó: Dátum: 20190703

ÁFA jellege: NVIG

Szervezeti kód: 21401 Partner azonosító: 086090

Szakmai teljesítést igazolom: Dátum: 20190703

Beérk. dátuma VESZ-hez: Iktszám:

Szerződés száma:

SZÁMLA
Eredeti példány

Sorszám: LN5SA 7072214

A számlakibocsájtó neve, címe, bankszámlaszáma, adószáma:	Vevő neve, címe, adószáma, bankszámlaszáma: Ipolyi Arnold Művelődési Központ, Könyvtár és Butyka Béla Helytörténeti Gyűjtemény 5200 Törökszentmiklós Pánthy Endre utca 2-6. Pf.: 48. Adószám: 16837298-2-16 HU 16837298
10400607-50526790-51001755 Közösségi adószáma: HU	Közösségi adószáma:

A fizetés módja:	A teljesítés időpontja:	A számla kelte:	Fizetési határidő:
átutalás	2019.06.14.	2019.06.14.	2019.06.28.

A termék vagy szolgáltatás megnevezése, besorolási száma (VTSZ, SZJ, ÉJ) és egyéb jellemzői	ÁFA kulcs	M.e.	Mennyisége	Egységára (ÁFA nélkül)	Érték (ÁFA nélkül)
gumilabda	27	db	2	432,3	864,6
gumilabda	27	db	3	353,5	1060,5
teniszlabda	27	db	6	157,5	945
tollasütő	27	db	3	779,5	2338,5
tollaslabda	27	cs	1	235,4	235,4
tollaslabda	27	cs	1	196,1	196,1
pvc terítő	27	db	9	377,2	3394,8
fakanál	27	db	5	156,7	783,5
fakanál	27	db	10	196,1	1961
fakanál	27	db	8	117,3	938,4
fakanál	27	db	7	156,7	1096,9
A számlaérték ÁFA nélkül:					13.814,7
Az ÁFA kulcsa 27 % és összege:					3.730,3
A számla végösszege: fizetendő bruttóértékben egyszázezer					17545.-

Sz.ny. 13-374/V - Kamiker

A munka szükségességét, hiánytalan teljesítését igazolom. A kifizetést engedélyezem.
Elszámolandó 17.545 Ft
a Nyári táborok sz. pályázat
~~Saját forrás~~ terhére.
2019. 11. 22.
dátum aláírás

Ipolyi A. Könyvtár, Múzeum és Kulturális Kp. (214)
Beérk. dátuma: 2019.06.17. Szám. ellenőr: ...
Dátum: 2019.06.17.
Kötelezettségvállaló: ...
Dátum: 2019.06.17
Utalványozó: ...
NVIG
ÁFA jellege: ...
Szervezeti kód: 2140 Korp.funkció: 086090
Szakmai teljesítést igazolom: ... Dátum: 2019.06.17
Beérk.dátuma VESZ-hez: ... Ikt.sz.: ...
Szerződés száma: ...

bakett

Tábor szakmai anyag elszámolandó!
Támogatás / pályázat terhére!

2019.06.21. 5200 TÖRÖKSZENTMIKLÓS Pátthy E. 2-6

ipolyi Közművelődési Központ

(szünidei gyermek tábor)

19 x 300 = 5.700.-

Németh

2019.06.26.

i.k.k. Balett tábor / Manóvarázs

15 x 300 = 4.500.-

13 x 300 = 3.900.-

Trefán Anna

SZÁMLA

Szállító:	Vevő:
TÖRÖKSZENTMIKLÓSI KOMMUNÁLIS SZOLGÁLTATÓ NONPROFIT KFT. **5200 TÖRÖKSZENTMIKLÓS** **PUSKÁS FERENC UTCA 12** Telefon: 06 56 590-640 Adóig.szám: 12533868-2-16 Banksz: 10400607-49565151-50561045	**IPOLYI KÖZMŰVELŐDÉSI KÖZPONT** **5200 TÖRÖKSZENTMIKLÓS** **PÁNTHY E. U. 2-6.** Telefon: Adóig.szám: 16837298-2-16 Banksz: Vevőkód: 1073

Fizetési mód	Teljesítés helye	Telj. időpontja	Számla kelte	Fiz. határidő	Számlaszám
átutalás		**2019.06.26**	**2019.06.27**	**2019.07.05**	**506/2019**
Számviteli tv.sz. teljesítés:		**2019.06.26**			

Egyéb adatok:

Készült: TenSoft KFT /KK2019;V:28.40/TS20F.DBF;TS20S.DBF
Felhasználó: MIKLÓSI KOMMUN. NONPROFIT KFT.

Megnevezés	Mennyiség	M.egység	Adó nélküli Egységár	Vtsz/SZJ	Cikkcsoport	Cikkszám	Adó nélküli érték	ÁFA%	ÁFA érték	Adóval növelt érték
BALETT TÁBOR, MANÓ TANYA STRAND BELÉPŐ JEGY	28.00	FŐ	236.22				6,614.17	27%	1,785.83	8,400.00
							6,614.17		1,785.83	8,400.00
27 %-os tételek összesen:							6,614.00		1,786.00	8,400.00

Nettó számlaérték:	**6,614.00**
ÁFA-érték:	**1,786.00**
Számlaérték összesen:	**8,400.00**

Fizetendő: 8,400.00 Ft

azaz: Nyolcezer-négyszáz Ft

Megjegyzés:

Balett tábor, Manó tanya kérik

Ipolyi Arnold Művelődési Központ, Könyvtár és Butyka Béla Helytörténeti Gyűjtemény Törökszentmiklós

Ipolyi A. Művelődési Központ Könyvtár és Butyka Béla Helytörténeti Gyűjtemény
Érk. dátuma: 20190704 Számszerűsítő: DWR
Kézbesítő szolgálat: Dátum: 20190704
Dátum: 20190704
NVIG
Aláírás:
Szervezeti egység: 21401 Megnevezés: 086090
Szakmai teljesítés igazolása: Dátum: 20190704.
Érk. dátuma vagy ösz.: Ösz.:
Leírás szám:

Törökszentmiklósi Kommunális Szolgáltató Nonprofit Kft.
5200 Törökszentmiklós,
Puskás Ferenc u. 12 sz
3

A munka szükségességét, mennyiségét, teljesítését igazolom. A kifizetést engedélyezem.
Elszámolandó 8400 Ft
a Nyári tábor pályázat
Saját forrás terhére.
2019. 11. 22.
dátum aláírás

Szakmai beszámoló gyermek balett tábor megvalósításáról

Ideje: 2019. június 24-28.
Helye: Ipolyi Közművelődési Központ

Az Ipolyi Közművelődési Központ 5. alkalommal rendezte meg a nyári gyermek balett tábort. Az intézményben 5 éve működő klasszikus balett- Júlia Balett-csoport népszerűsége és lelkes gyermekei, azok szülei adták az ötletet a napközis- oktató jellegű nyári tábor létrejöttéhez.
A tábor fő tematikája a játékosan és a gyermekek számára élvezetesen elsajátítható balett alapok megtanulása begyakorlása, egyensúlyfejlesztés, testkoordinációs készségek fejlesztése. A balett órák hétfőtől péntekig reggel 9-12 óráig zajlottak, egy kisebb tízórai szünettel megszakítva. A tízórait a gyermekek hozták magukkal. Az ebédet a Bercsényi M. Gimnázium konyhájáról rendeltük meg, amely műanyag, eldobós edényekben, kiporciózva szállította ki. Az ebéd elfogyasztására 12 órától került sor a „Manó Tanya" táborral együtt, intézményünk Markóczy Félix kiállítótermében. Az ebédeltetésnél intézményünk technikai munkatársai segítettek.
A délutánok minden nap egy rövid szieszstával kezdődtek, amely alatt mesét olvastunk, énekeltünk, verseltünk, vagy balett témával kapcsolatos mesefilmet néztünk. A pihenés után, délutánonként kézműves bütykölődében készíthettek bőrből, gyöngyből hajba valókat, hajcsatokat, nyakláncokat. Tojástartóból készítettünk babát, amit ízlésük és kedvük szerint színezhettek. A legkedveltebb elfoglaltságuk a színezés volt, naponta többet is készítettek, főleg a reggeli órákban, míg megvártuk, hogy mindenki megérkezzen. A másik kedvencük a sorverseny volt, amelyet minden nap megrendeztünk, hol kinn az extrém pályán, hol benn a táncteremben. Ahogy az időjárás engedte. És hogy még izgalmasabb legyen, meghívtuk rá a „Manó Tanya" napközis tábor gyermekeit is. Ők szintén az intézményben táboroztak, a könyvtár Gyermek részlegében. A balettosok pedig a Júlia és Gaál András tánctermekben. Egy harmadik termet – a „Szakkörit" – berendeztük kézműves foglalkozásokra, és mindkét tábor napi rendszerességgel ott tartotta meg a manuális foglalkozásokat. A foglalkozások vezetője Kapás Zoltánné Magdika közfoglalkoztatott volt. Magdikának csodálatos kézügyessége, kreativitása, a gyerekekhez pedig óriási türelme van. Ezért is adtuk neki ezt a feladatot minden táborunkban. Délutánonként, ha az idő is engedte, rendszeresen kisétáltunk a Galambos parkba, ahol mozgásos, ügyességi játékokat tanultunk.
A szerda délutánt a Városi Strandfürdőben töltöttük.
Péntek délutánra meghívtuk a szülőket, hozzátartozókat az addig tanultak bemutatására. 5 délelőtt alatt, a gyerekek 5 koreográfiát tanultak meg, ami nagyon szép teljesítmény.
Azért is nagyon szép teljesítmény, mert az idén eléggé különböző volt a gyerekek életkora, fizikai, testi és szellemi fejlettsége. A 12 gyermekből 2 4 éves, 3 5 éves, 2 6 éves, 1 7 éves, 1 8 éves és 3 9 éves volt. Nem volt könnyű feladat egy csoportban foglalkozni az ovisokkal és a kisiskolásokkal. Az ovisok esetében rendszeresek voltak a gondozási feladatok: öltöztetés, vetkőztetés, étkezésnél, vécézésnél, tisztálkodásnál segítségnyújtás, szomorkodáskor vigasztalás.
Ami még kihívást jelentett a balett tanárnőnek, hogy a 12 gyermekből csak 5 tagja intézményünk Júlia balett csoportjának, a többi 7 gyermek pedig most találkozott először ezzel a mozgásművészeti ággal. Mindent egybevetve ez a táborunk is – bár speciális - nagyon jól sikerült, és emlékezetes marad mind a gyerekeknek, mind a szülőknek, s nekünk szervezőknek, rendezőknek. A tábor végén kitöltetett elégedettség mérő lapok is ezt bizonyítják.
A szakmai foglalkozás felépítése: Bemelegítés, nyújtás, erősítés, fej izolációk, kartartás gyakorlása, rúdnál 1.és 2. pozíció gyakorlása, rúdgyakorlatok, lassú séta gyakorlása, ugrások, szabad mozgás játék.
A táborban résztvevő gyermekek száma: 12 fő, életkoruk: 4-9 évesek.
Szakmai vezetője: Csutak Bianka
Segítők az intézmény részéről: Bukta Éva népművelő és Kapás Zoltánné közfoglalkoztatott.

Törökszentmiklós, 2019. október 8.

Bukta Éva
népművelő

A tábor elszámolási táblázata

A támogatott neve: Ipolyi Arnold Művelődési Központ, Könyvtár és Butyka Béla Helytörténeti Gyűjtemény
A tábor megnevezése: Balett tábor
A tábor helye: Ipolyi Arnold Művelődési Központ, Könyvtár és Butyka Béla Helytörténeti Gyűjtemény
A tábor ideje: 2019. június 24 – 2019. június 28.
A résztvevő gyermekek száma: 13 fő

Bevételek (eFt-ban)				**Kiadások (eFt-ban)**					**Ezen pályázaton elnyert összeg**
A táborozók általi befizetések összesen	Más pályázaton nyert összeg	Egyéb bevételek	Bevételek összesen	Szállásköltség összesen	Étkezési ktg. összesen	Utazási ktg. összesen	Egyéb ktg. * összesen	Kiadások összesen	
180 000 Ft			180 000 Ft	---	42 920 Ft		belépő 8 400 Ft játékok 17 545 Ft Fagyi 10 746 Ft Oktatói díj 37 024 Ft	116 635 Ft	60 000 Ft

* Az egyéb költségeket részletezze!

Törökszentmiklós, 2019. október 21.

P.H.

Ipolyi Arnold Művelődési Központ, Könyvtár és Butyka Béla Helytörténeti Gyűjtemény Törökszentmiklós

.....

táborvezető

'KK

Átvételi elismervény

Alulírott .....TÓTA ISTTI..... elismerem, hogy a mai napon a(z) .....GAZDÁNNÉ OLÁH KATALIN.....-tól átvettem a Törökszenmiklós Város Képviselő Testülete által kiírt, a Nyári sporttáborok 2019. évi támogatásáról szóló pályázat **2019. évi** beszámolóját, pénzügyi elszámolását.

Törökszentmiklós, 2020. 01.....hó.24..nap

.....Gazdánné Oláh Katalin..... .....Tóta Istti.....

átadó átvevő

ÉRKEZETT
2020-01-27
SZÁM: 2267

TM/1022/2020

95

A tábor elszámolási táblázata

Törökszentmiklós Város POLGÁRMESTERI HIVATALA Központi iktató
Érk.: 2020 JAN 28
Szám: TM/1022 Melléklet: 2020

A támogatott neve: Ipolyi Arnold Művelődési Központ, Könyvtár és Butyka Béla Helytörténeti Gyűjtemény
A tábor megnevezése: Óballai tábor
A tábor helye: Ipolyi Arnold Művelődési Központ, Könyvtár és Butyka Béla Helytörténeti Gyűjtemény
A tábor ideje: Nyáron 5 alkalommal
A résztvevő gyermekek száma: 24 fő

Bevételek (eFt-ban)				Kiadások (eFt-ban)					Ezen pályázaton elnyert összeg
A táborozók általi befizetések összesen	Más pályázaton nyert összeg	Egyéb bevételek	Bevételek összesen	Szállásköltség összesen	Étkezési ktg. összesen	Utazási ktg. összesen	Egyéb ktg. * összesen	Kiadások összesen	
---			---	---	Fagylalt 32.737,-Ft Főzési alapanyagok: 5.048,-Ft 1.501,-Ft 2.493,-Ft 3.342,-Ft		Szakmai anyag 12.380,-Ft Foglalkozás 50.000,-Ft Szakmai anyag 17.890,-Ft ~~Szakmai anyag 11.232,-Ft~~	136.623,-Ft	120.000,-Ft

nem fogadható el!

* Az egyéb költségeket részletezze!

Törökszentmiklós, 2019. október 21.

PH.

Ipolyi Arnold Művelődési Központ, Könyvtár és Butyka Béla Helytörténeti Gyűjtemény Törökszentmiklós

.....
táborvezető

Számlával igazolt: 92 65h

Dátum: 2020. 3. hó 6

SZÁMLA
Eredeti példány

LJ9SA 5013686

A számlakibocsájtó neve, címe, bankszámlaszáma, adószáma:	Vevő neve, címe, adószáma, bankszámlaszáma:
FAGYI - VILÁG KFT. 5200 Törökszentmiklós, Batthyány u. 99. **Adószám: 14263004-2-16** *1* 69300176-10028052 Közösségi adószáma: HU	Ipolyi Arnold Művelődési Központ, Könyvtár es Butyka Béla Helytörténeti Gyüjtemény 5200 Törökszentmiklós Pánthy Endre utca 2-6. Pf.: 48. Közösségi adószáma: **Adószám: 16837298-2-16**

A fizetés módja:	A teljesítés időpontja:	A számla kelte:	Fizetési határidő:
ÁTUTALÁS	2019.07.16.	2019.07.16.	2019.07.24.

A termék vagy szolgáltatás megnevezése, besorolási száma (VTSZ, SZJ, ÉJ) és egyéb jellemzői	ÁFA kulcs	M.e.	Mennyisége	Egységára (ÁFA nélkül)	Érték (ÁFA nélkül)
VTSZ 21050099 FAGYLALT	5%	gombóc	131	238,-	31.178.-
A munka szükséges volt, illetve a teljesítését igazolom. A kifizetés ellenértéke: 32.737 Ft Elszámolandó ..... Ft a ..... sz. ..... pénztárhely dátum ..... aláírás					
A számlaérték ÁFA nélkül:					31.178.-
Az ÁFA kulcsa 5 % és összege:					1.559.-
A számla végösszege: Harminckettőezer - hétszázharminchét -					32.737,-

Sz.ny. 13-374/V - (Kamiker) - Papír-Ász Kft.

Tábor ot kérem elszámolandó (Kalmár Hajnalka)

Ipolyi A. Művelődési Központ, Könyvtár és
Helytörténeti Gyűjtemény
Bizonylat dátum: 2019.07.17 Számsz. ellenőr: ...
Pénzügyi ellenőr: ... Dátum: 2019.07.17
Kötelezettségvállaló: ... Dátum: 2019.07.17
Utalványozó: ... NVIG
A teljesítés igazolása: ...
Szervezeti egység: 21401 Szakmai teljesítés igazolom: ... Dátum: 086090 2019.07.17
Érvényesítés dátuma és vezetője: ... Iktató: ...
Utalási szám: ...

Eladó:

Szőke - Papír - Kreatív Kft.

Cím: 5200 Törökszentmiklós, Bocskai út 1.
Mobil: (+36-70) 398-4514
E-mail: szoke.papir.kreativ@gmail.com

Adószám: 26751751-2-16
Bankszámlaszám (IBAN): 11745066-26012874-00000000
SWIFT kód: OTPV HU HB

Vevő:

IPOLYI KÖZMŰVELŐDÉS KÖZPONT

Címe: 5200
Törökszentmiklós
PÁNTHY ENDE út 2-6.

Adószám: **16837298216**

SZÁMLA

Számlaszám	Számla kelte	Teljesítés ideje	Fizetési határidő	Fizetési mód
2019SK00049	**2019.06.14.**	**2019.06.14.**	**2019.06.29.**	**Átutalás**

Cikksz. / Besz.cikksz. Termék neve / Megjegyzés	VTSZ/SZJ	Mennyiség egység Mennyiség	Egységár Kedv.egységár	Kedvezmény Nettó ért.	Áfa ért.	Áfa (%) Bruttó érték
MME750MT **Műanyag Tányér Kerek 750-500 ml Tető PP Vt mikrózható 50db/csoma**	65465	db 250	23.62 23.62	0 5 905.00	1 594.35	27 7 499.35
HHR50TEXT **Ü.Decoup.Ragasztólakk 50 Ml Textilre**	32139000	db 4	370.08 370.08	0 1 480.32	399.69	27 1 880.01
OIIGR12082 **Mágnes Fandy 20mm 30db/Csomag**	4554	csomag 3	787.40 787.40	0 2 362.20	637.79	27 2 999.99

	Kedvezmény nélküli Nettó	Tét. kedvezménnyel csökkentett Nettó	Ált. kedvezménnyel csökkentett Nettó	Áfa (%)	Áfa ért.	Bruttó
	9 748.00	9 748.00	9 748.00	27	2 632.00	12 380.00
Összesen:	9 748.00	9 748.00	9 748.00		2 632.00	12 380.00

~~Ibolyai~~ tábor örökös
Gimbrra

Súly: 0.0 kg

Ibolya

Fizetendő: 12 380.00 HUF
azaz tizenkettőezer-háromszáznyolcvan Forint

Szállítólevelek
2567

Ipolyi Arnold Művelődési Központ, Könyvtár és Bútorkölcsönző Gyűjtemény Törökszentmiklós

A munka szükségességét, **hiánytalan** teljesítését igazolom. A **kifizetést engedélyezem.**
Elszámolandó 12. 380 Ft
a ..... sz.
Nyári tábor pályázat
Saját forrás terhére.
2019. 11. 22.
dátum aláírás

2019.06.14
2019.06.14
2019.06.14.
VIII
21401 086090
2019.06.14.

Készült az RBT számlázó programmal (RBTSZP), V.94.0 A számla megfelel a jogszabályi előírásoknak.
Készítette: Kádár Ibolya

1037 BUDAPEST
RADL ÁRÓK 6
ÜZLET: 242
5200 Törökszentmiklós
Kossuth utca 102
ADÓSZÁM:21588017-2-44

------ EGYSZERŰSÍTETT SZÁMLA ------

SZÁMLASZÁM: A09300688/1740/00003

VEVŐ:
IPOLYI KÖZMŰVELŐDÉSI KÖZPONT
5200 TÖRÖKSZENTMIKL
PÁNTHY E. ÚT 2-6
ADÓSZÁM:

MENNYISÉG * MEGNEVEZÉS	EGYSÉGÁR	ÉRTÉK	ÁFA
2,000 db *	79,00 Ft /db		
PAPRIKÁS KUKORICÁR		158	B00
1,000 db *	79,00 Ft /db		
SÓS KUKORICÁRUDACSKA		79	B00
3,000 db *	169,00 Ft /db		
KAJszIBARACK ITAL 25%		507	C00
1,000 db *	545,00 Ft /db		
TEJFÖL 20%, 800G		545	B00
1,000 db *	289,00 Ft /db		
SERTÉSZSÍR		289	C00
2,212 kg *	399,00 Ft /kg		
VÖRÖSHAGYMA LEDIG		883	C00
1,000 db *	479,00 Ft /db		
ZELLER ZÖLDDEL		479	C00
1,000 db *	199,00 Ft /db		
GULYÁSKRÉM CSEMEGE		199	C00
1,000 db *	299,00 Ft /db		
CSEMEGE FŰSZERPAPR		299	C00
1,000 db *	99,00 Ft /db		
FEKETEBORS, ŐRÖLT		99	C00
0,278 kg *	1 399,00 Ft /kg		
PETREZSELYEMGYÖKER		389	C00
1,000 db *	279,00 Ft /db		
SÁRGARÉPA 1KG		279	C00
1,000 db *	119,00 Ft /db		
FOKHAGYMAGRANULÁTUM		119	C00
1,000 db *	49,00 Ft /db		
ASZTALI SÓ		49	C00
2,000 db *	225,00 Ft /db		
KÓLA		450	C00
1,000 db *	225,00 Ft /db		
NARANCS 2L		225	C00
RÉSZÖSSZEG:		5 048 Ft	
B - 15,25%		782	
C - 21,26%		4 266	

ÖSSZESEN: 5 048 Ft

KÉSZPÉNZ: 5 050 Ft
KEREKÍTÉS: 2 Ft

FIZETVE

TOVÁBBÉRTÉKESÍTÉS ESETÉN A VEVŐNEK SZÁMÍTÓGÉPES SZÁMLA KELL
KÖSZÖNJÜK A VÁSÁRLÁST!

0242 1740/37438/30/02

/ 8 C 2 G 5 8 P k R U k 0 a 0 E I 3 0 N h

BIZONYLATSZÁM: 1740/00047
2019.08.23. 07:33

NAV Ellenőrző kód:AFD16
-P A09300688

Óballa tábor

A munka szükségességét, hiánytalan teljesítését igazolom. A kifizetést engedélyezem.
Elszámolandó 5.048 Ft
a ..... sz.
Nyári Táborok pályázat
~~Saját forrás~~ terhére.
2019. 11. 22.
dátum aláírás

2019.08.23.
2019.08.23
2019.0823
21401
~~08.30~~ 08.30
2019.08.23

Óballai tábor

Ipolyi Arnold Művelődési Központ, Könyvtár és Butyko Béla Helytörténeti Gyűjtemény Törökszentmiklós

SPAR MAGYARORSZÁG KERESKEDELMI KFT.
2060 BICSKE
SPAR UT 326/1.HRSZ
670 Szupermarket
5200 Törökszentmiklós
Kossuth L. út 138-142
ADÓSZÁM: 10485824-2-07

----- EGYSZERŰSÍTETT SZÁMLA -----

SZÁMLASZAM: A03101263/1876/00001

VEVŐ:
IPOLYI KÖZMŰVELŐDÉSI KÖZPONT
PÁNTHY ENDRE utca 2-6
5200
Törökszentmiklós
16837298-2-16

AFA Megnevezés Menny. ME. Egységár VTSZ	Érték
COO PC ÉTK.VÖRÖSBAB SZ.500G 1 DB * 349 Ft/DB 07133390	349
COO PC ÉTK.VÖRÖSBAB SZ.500G 1 DB * 349 Ft/DB 07133390	349
COO PC ÉTK.VÖRÖSBAB SZ.500G 1 DB * 349 Ft/DB 07133390	349
COO PC ÉTK.VÖRÖSBAB SZ.500G 1 DB * 349 Ft/DB 07133390	349
COO S-BUDGET BÚZAFINOML.1KG 1 DB * 105 Ft/DB 11010011	105
C-21,26%	1 501 Ft

ÖSSZESEN: 1 501 Ft

FORINT 1 500 Ft

KEREKÍTÉS -1 Ft

********** HŰSÉGPONT INFORMÁCIÓ **********
ÖSSZES HŰSÉGPONT: 1
****
KÖSZÖNJÜK A VÁSÁRLÁST! WWW.SPAR.HU
A NETA KÖTELEZETTSÉG AZ ELADÓT TERHELI
KÖZV.SZOLG. ESETÉN AZ ÁFA TV. 160. § SZERINT
****
****
TRSZ: 925191 PÉNZTÁR: 103 PÉNZTÁROS: 183416

BIZONYLATSZÁM: 1876/00048
2019.08.23. 08:47

NAV Ellenőrző kód:6E74E
A03101263

Óballa tábor

A munka szükségességét, hiánytalan teljesítését igazolom. A kifizetést engedélyezem.
Elszámolandó 1.501 Ft
a Nyári táborok sz.
Saját forrás terhére. pályázat
2019. 11. 22.
dátum aláírás

A Művelődési Központ Könyvtár és ...
2019.08.23.
2019.08.23
2019.08.23
086090
2019.08.23.

Óballai tábor

VICSEKLŐGÉM KFT. IPOLYI KÖZNEVELŐDÉSI KÖZPONT

5200, TÖRÖKSZENTMIKLÓS

PANTHY. ELL. 2-6

2019. 08. 23 RHAEA 2021766

FÜSTÖLT CSULÁN KG 1,890 1319 2493

2019. 08. 23.

2019. 08. 23

2019. 08. 23

21407

086090

2019. 08. 23

A munka szükséges és célszerű, hiánytalan teljesítését igazolom. A kifizetést engedélyezem.

Elszámolandó 2493.- Ft

a Nyári tábornak sz. pályázat

~~Saját forrás~~ terhére.

2019. 11. 22.

dátum aláírás

Ipolyi Közösségi Művelődési Központ, Könyvtár és Butyka Béla Helytörténeti Gyűjtemény Törökszentmiklós

ÉRVÉNYTELEN

A számla forgalmi ... 21,26 ...

2493

B. 13-373

Ősalla tábor

Ünnepi tábor!

VICSEKLŐGÉM KFT.

IPOLYI KÖZMŰVELŐDÉS KÖZPONT
5200. TÖRÖKSZENTMIKLÓS
PÁNTHY. EU. 2-6

2019. 08. 23

RHAEA 2021765

SERTÉS COMB	2,305	1450	3342

Ipolyi Művelődési Központ Könyvtár

2019/08.23.

2019.08.23

2019.08.23

21401

2019.08.23

A munka szükségességét, hiánytalan teljesítését igazolom. A kifizetést engedélyezem.

Elszámolandó 3342.— Ft

a Nyári tábornak pályázat

Bejárófőnök terhére.

2019. 11. 22.

dátum aláírás

Ipolyi Arnold Művelődési Központ Könyvtár és Burykó Béla Helytörténeti Gyűjtemény Törökszentmiklós

Asztalterítőkre szükséges anyag 476 Ft

3342.—

B. 13-373

Óballai tábor

Óballai tábor

KÉSZMŰVES ÖRÖKSÉG EGYESÜLET
5200 Törökszentmiklós
Ady Endre u. 20.
Adószám: 18688715-1-16

KF5A 0396230

Ipolyi Arnold Művelődési Központ,
Könyvtár és Butyka Béla
Helytörténeti Gyűjtemény
5200 Törökszentmiklós
Pánthy Endre utca 2-6.
Pf.: 48.
Adószám: 16837298-2-16

2019 08 28 | 2019 08 25 | 2019 08 28

Oktatási Hétvége | db | 1 | 50000 | 50000

2019.08.28 | 2019.08.28
2019.08.28
08.60.90
2019.08.28

A munka szükségességét, hiánytalan teljesítését igazolom. A kifizetést engedélyezem.

Elszámolandó 60.000 Ft

a ..... sz.

Nyári Szabolcs pályázat

~~Saját forrás~~ terhére.

2019-11-22.

dátum | aláírás

Ipolyi Arnold Művelődési Központ Könyvtár és Butyka Béla Helytörténeti Gyűjtemény Törökszentmiklós

ÉRVÉNYTELEN

10.000

50.000

13 374/r. sz. 50.-3 - Agit-Lap Kft. 1044 Budapest, Óradna utca 5 www.sidchalk.hu Sz. Kft. (Gyártva: 2016.)

Eladó:
Szőke - Papír - Kreatív Kft.
Cím: 5200 Törökszentmiklós, Bocskai út 1.
Mobil: (+36-70) 398-4514
E-mail: szoke.papir.kreativ@gmail.com

Adószám: 26751751-2-16
Bankszámlaszám (IBAN): 11745066-26012874-00000000
SWIFT kód: OTPV HU HB

Vevő:
IPOLYI KÖZMŰVELŐDÉS KÖZPONT

Címe: 5200
Törökszentmiklós
PÁNTHY ENDE út 2-6.

Adószám: **16837298216**

SZÁMLA

Számlaszám	Számla kelte	Teljesítés ideje	Fizetési határidő	Fizetési mód
2019SK00135	**2019.06.28.**	**2019.06.21.**	**2019.07.13.**	**Átutalás**

Cikksz. / Besz.cikksz. Termék neve / Megjegyzés	VTSZ/SZJ	Mennyiség egység Mennyiség	Egységár Kedv.egységár	Kedvezmény Nettó ért.	Áfa ért.	Áfa (%) Bruttó érték
PHPCT18 **Papírtányér 18cm 100db/csomag**	4820	db 100	15.75 15.75	0 1 575.00	425.25	27 2 000.25
ORJHJEDAQ20 **Hibajavító (Edigs Aqua 20ml) 12db/csomag**	45454	db 5	196.85 196.85	0 984.25	265.75	27 1 250.00
ICRCOHENV12 **Ceruza (Színes Herlitz/12 Trio Vastag Natúrfás) 6db/csomag**	6942	készlet 3	1 401.57 1 401.57	0 4 204.71	1 135.27	27 5 339.98
PNK621012 **Névjegykarton (A/4 Kaskad 160g 012 Vanília) 50 ív/csomag**	4820	db 100	27.56 27.56	0 2 756.00	744.12	27 3 500.12
HRP40W **Ragasztópisztoly Nagy 40w 11mm Ragasztórúdhoz**	8515111000	db 1	1 653.54 1 653.54	0 1 653.54	446.46	27 2 100.00
HRPTRARS006 **Ragasztópisztoly Betét Nagy 11x200mm 5db/csomag**	2365	db 15	78.74 78.74	0 1 181.10	318.90	27 1 500.00
ORJRANST15 **Ragasztó (Nebuló Stift 15gr) 24db/doboz**	3506100000	db 10	173.23 173.23	0 1 732.30	467.72	27 2 200.02

	Kedvezmény nélküli Nettó	Tét. kedvezménnyel csökkentett Nettó	Ált. kedvezménnyel csökkentett Nettó	Áfa (%)	Áfa ért.	Bruttó
	14 087.00	14 087.00	14 087.00	27	3 803.00	17 890.00
Összesen:	14 087.00	14 087.00	14 087.00		3 803.00	17 890.00

Táborok terhére elszámolandó!

Fizetendő: 17 890.00 HUF
azaz tizenhétezer-nyolcszázkilencven Forint

Súly: 0.0 kg

Szállítólevelek
2569
2570
2617

Ipolyi Arnold Művelődési Központ, Könyvtár és Butyka Béla Helytörténeti Gyűjtemény Törökszentmiklós

A munka szükségességét, hiánytalan teljesítését igazolom. A kifizetést engedélyezem.
Elszámolandó ..... Ft
a ..... sz.
Nyári táborok pályázat
Saját forrás terhére.
2019. 11-22.
dátum

aláírás

Könyvtár, Múzeum és Karitatív Kp. (Jké)
Beérk. ... 2019.07.03. Szám: ... Szám ellenőr: ...
Utalási engedélyező: ... Dátum: 2019.07.03
Utalási ... Dátum: 2019.07.03
ÁFA jellege: NVIG
Könyvtári ... 21401 Kerm. funkció: 086090
Szám. teljesítést igazolom: ... Dátum: 2019.07.03
Beérk. ... VSZ-hez: ... Ikt. sz.: ...
Szerződés szám: ...

SZŐKE-PAPÍR-KREATÍV KFT.
5200 Törökszentmiklós,
Bocskai út 1.
Adószám: 26751751-2-16
B.sz.sz.: 11745066-26012874

elszámolás gabriella

1 / 1
Készült az RBT számlázó programmal (RBTSZP), V.94.0 A számla megfelel a jogszabályi előírásoknak. Készítette: Polgárné Bacsa Erzsébet

Eladó:
Szőke - Papír - Kreatív Kft.
Cím: 5200 Törökszentmiklós, Bocskai út 1.
Mobil: (+36-70) 398-4514
E-mail: szoke.papir.kreativ@gmail.com

Adószám: 26751751-2-16
Bankszámlaszám (IBAN): 11745066-26012874-00000000
SWIFT kód: OTPV HU HB

Vevő:
IPOLYI KÖZMŰVELŐDÉS KÖZPONT

Címe: 5200
Törökszentmiklós
PÁNTHY ENDE út 2-6.

Adószám: **16837298216**

SZÁMLA

Számlaszám	Számla kelte	Teljesítés ideje	Fizetési határidő	Fizetési mód
2019SK00390	**2019.08.07.**	**2019.08.07.**	**2019.08.22.**	**Átutalás**

Cikksz. / Besz.cikksz. Termék neve / Megjegyzés	VTSZ/SZJ	Mennyiség egység Mennyiség	Egységár Kedv.egységár	Kedvezmény Nettó ért.	Áfa ért.	Áfa (%) Bruttó érték
NB-1848	4820	db	23.62	0		27
B.18-48 Szabadság Nyilvántartó Karton A/4		10	23.62	236.20	63.77	299.97
OIRPDFK	4820	db	39.37	0		27
Iratgyűjtő (Papír Fehér A/4 Főkefe) 50db/csomag		10	39.37	393.70	106.30	500.00
IGIGT1674	9608	db	196.85	0		27
G.Iron (Öntap Félgömb Vegyes Színű)		1	196.85	196.85	53.15	250.00
IGIGT1674	9608	db	196.85	0		27
G.Iron (Öntap Félgömb Vegyes Színű)		1	196.85	196.85	53.15	250.00
ORJTXGOLF	29-6	db	196.85	0		27
Tixo Tépő (Golf)		5	196.85	984.25	265.75	1 250.00
OIKOLD17	82130	db	1 181.10	0		27
Olló (Deli 601 17cm Tartóval)		1	1 181.10	1 181.10	318.90	1 500.00
OIKOLD17	82130	db	1 181.10	0		27
Olló (Deli 601 17cm Tartóval)		1	1 181.10	1 181.10	318.90	1 500.00
OIKOLI165	8213	db	511.81	0		27
Olló (Ico Irodai 16,5 cm)		1	511.81	511.81	138.19	650.00
OIKOLI21	8213	db	850.39	0		27
Olló (Ico Irodai 21 cm)		1	850.39	850.39	229.61	1 080.00
NC-797611	4820	db	984.25	0		27
B.C.7976-11/Új Postakönyv 50l Nyomell		1	984.25	984.25	265.75	1 250.00
OIRGEA440	3926100000	db	7.09	0		27
Genoterm (Lefűzhető A/4 Fornax 40 Mic.100 Db/Csomag)		300	7.09	2 127.00	574.29	2 701.29

	Kedvezmény nélküli Nettó	Tét. kedvezménnyel csökkentett Nettó	Ált. kedvezménnyel csökkentett Nettó	Áfa (%)	Áfa ért.	Bruttó
	8 844.00	8 844.00	8 844.00	27	2 388.00	11 232.00
Összesen:	8 844.00	8 844.00	8 844.00		2 388.00	11 232.00

Fizetendő: 11 232.00 HUF
azaz tizenegyezer-kettőszázharminckettő Forint

Víziumos tabor terhére

Súly: 0.0 kg

Ipolyi A. Művelődési Központ, Könyvtár és Bútyka Béla Helytörténeti Gyűjtemény Törökszentmiklós

SZŐKE-PAPÍR-KREATÍV KFT.
5200 Törökszentmiklós,
Bocskai út 1.
Adószám: 26751751-2-16
K.sz.sz.: 11745066-26012874

Szállítólevelek
2966
2978
2979
2980

A munka szükségességét, hiánytalan teljesítését igazolom. A kifizetést engedélyezem.
Elszámolandó 11.232 Ft
a Nyári táborok pályázat
~~Saját forrás~~ terhére.
2019. 11. 22.
dátum aláírás

Teljesítés dátuma iktatóhoz: 2019.08.07. Számsz.ellenőr:
Kötelezettségvállaló: Dátum: 2019.08.07.
Utalványozó: Dátum: 2019.08.07
Az utalvány: NVIG
Bevételi kód: 21401 Kontírozási kód: 086090
Szakmai teljesítést igazolom: Dátum: 2019.08.07.
Leért. dátuma vasárnap: Ikt.sz.:
Szerződés száma:

1 / 1
Készült az RBT számlázó programmal (RBTSZP), V.94.0 A számla megfelel a jogszabályi előírásoknak. Készítette: Polgárné Bacsa Erzsébet

Óballai nyári tábor az alkotásszabadság jegyében

A Kézműves Örökség Egyesület lebonyolításával került megrendezésre Óballán a nyári foglalkoztató tábor. A tábor 5 napból állt, ami a tavalyi évhez hasonlóan, nem összefüggő hetet alkotott, hanem több, szám szerint 5 hétre osztottuk el. Célja az volt, hogy több héten keresztül nyújtson elfoglaltságot a falusi gyerekek részér, heti 1-1 alkalommal. A felajánlott kézműves foglalkozások közül, a megkérdezés után, a következőket választották: dekopázs, bútorfestés – pingálás; szövés – növényszövés; filc koszorú; ajtókopogtató készítése; akvarell képek készítése; társas játékok – bográcsolás.

A részt vevő gyerekek listája:
Barócsi Boglárka, Barócsi Emese, Boda Pál, Szilágyi Szabolcs, Rózsási Eleonóra, Gál Panna, Gál Emma, Markóth Angéla, Markóth Anna, Bunda Krisztián, Rózsási Adrienn, Rózsási Ferenc , Varga László, Varga Alex, Varga Dániel ,Varga Alexandra, Lőgyi Imre, Boda Barbara, Boda György, Farkas Károly, Farkas Tamás ,18 év felettiek: Barócsi Barbara, Barócsi Anna, Barócsi György,

A táborban a következő napokon volt foglalkozás tartva:

1. nap - Június 22-én: Dekopázs, bútorfestés: A kézműves technika alapfolyamat felelevenítése után, mindenki egy-egy fa ékszeresdobozkát és tolltartót készített el. A legkisebbeknek a szülők segítettek. A festés előtt a kiosztott vázlatfüzetbe megrajzolták a festeni kívánt motívumokat és azt segítségül használva, készítette el mindenki a sajátját. Amíg a festék száradt, kövekre dekopázsoltunk. Így a két technikát felváltva használták a gyerekek. Nagyon szép dekorációs tárgyak születtek. A foglalkozást: Bán Andrea tartotta.

2. nap - Június 28.-án: Szövés, növényszövés: előző este összegyűjtött réti és mezei virágok kerültek beszövésre. Mellette körmöcske és a kézi keretszövővel is alkothattak a gyerekek. A foglalkozást: Molnár Jánosné tartotta.

3. nap - Július 5-én: Akvarell festészet. Különleges, csurgatott festő technika elsajátítása után, egyedi képek születtek. A foglalkozást: Markótné Molnár Borbála tartotta.

4. nap – Július 12-én: Nyári ajtó és ablakdíszek, dekorációk készítése, filcből. Kartonpapír alapra, fonaltakarással és filc anyag felhasználásával készültek a kül. formájú, mintájú ajtókopogtatók, ajtó és ablakdíszek. A foglalkozást: Bán Andrea tartotta.

5. nap - Augusztus 25. társasjátékok – bográcsolás. A tábor befejező napja. A bográcsolás 9 órakor kezdődött. Gyerekek a szüleik segítségével készítették fel a csülkös babgulyást. Amíg az ebéd főtt, hatalmas, csocsó-, és tollas partik, homokvárépítés, , jókedv és hatalmas beszélgetésekkel „vertük" el az időt. Ebéd után folytatódott a móka. A napot: Bán Andrea és Markótné Molnár Borbála vezette le.

Törökszentmiklós, 2019. 08.26.

Bán Andrea
Kézműves Örökség Egyesület, elnök

Jász-Nagykun-Szolnok Megyei Önkormányzat Bán Helytörténeti Gyűjteménye Törökszentmiklós Művelődési Központ

** KP. SZÁMLA **

PENTA DRINK MINIPOL KFT.
TÖRÖKSZENTMIKLÓSI TELEPE

5200 TÖRÖKSZENTMIKLÓS, HERMAN OTTÓ U.3.
Adószám : 10338753-2-04

Működési engedély: 589/2013F11.

Vevő

Ipolyi Közművelődési Központ

5200 Törökszentmiklós, Pánthy u.2-6 Pf.4

Kelt: 19.06.20 | **KTR-01348/19**

22011019	PREMIER-AQUARIUS ÁSV.VÍZ DÚS 2.00 L.			
27%	120 DB	90,0	10800	
22011011	PREMIER-AQUARIUS ÁSV.VÍZ MENTES 2.00 L.			
27%	300 DB	90,0	27001	
Fizetendő :			**37802**	

A végösszeg ÁFA kulcsonként:

ÁFA 27 % : 37802

Dátum : 2019.06.20 12:32

Készült : 1 példányban

ÉRVÉNYTELEN

Továbbértékesítés esetén a számla a jövedéki termék származásának igazolására nem alkalmas.

Ipolyi A. Művelődési Központ, Könyvtár és
2019.06.20
2019.06.20
2019.06.20
NVIG
21404
086090
2019.06.20

Óvodai táborra elszámolható

A másolat az eredetivel mindenben megegyezik.

2020.02.12.

Ipolyi Arnold Művelődési Központ, Könyvtár és Butyka Béla Helytörténeti Gyűjtemény Törökszentmiklós

A tábor elszámolási táblázata

A támogatott neve: Ipolyi Arnold Művelődési Központ, Könyvtár és Butyka Béla Helytörténeti Gyűjtemény
A tábor megnevezése: Régésztábor
A tábor helye: Ipolyi Arnold Művelődési Központ, Könyvtár és Butyka Béla Helytörténeti Gyűjtemény
A tábor ideje: 2019. július 22-26.
A résztvevő gyermekek száma: 24 fő

Bevételek (eFt-ban)				Kiadások (eFt-ban)					Ezen pályázaton elnyert összeg
A táborozók általi befizetések összesen	Más pályázaton nyert összeg	Egyéb bevételek	Bevételek összesen	Szállásköltség összesen	Étkezési ktg. összesen	Utazási ktg. összesen	Egyéb ktg. * összesen	Kiadások összesen	
528 000 Ft			528 000 Ft	---	étkezés 37 120 Ft	Buszköltség 113 157 Ft	Fagyöngy 26 675 Ft Foglalkozás 15 600 Ft Kult. szolgáltatás 65 000 Ft	257 552 Ft	115 000 Ft

* Az egyéb költségeket részletezze!

Törökszentmiklós, 2019. október 21.

Ipolyi Arnold Művelődési Központ, Könyvtár és Butyka Béla Helytörténeti Gyűjtemény Törökszentmiklós PH

.....

táborvezető

Eladó:	**Vevő:**
P.S.L. Hungary Kft. Cím: 2724 Újlengyel, Kossuth Lajos út 47/a. Mobil: (+36 30) 9858-657, (+36 30) 9858-671 E-mail: pslhungarykft@t-email.hu EUID: HUOCCSZ.13-09-171497 Adószám: 14867756-2-13 / HU14867756 Bankszámlaszám (IBAN): 69300176-10023552-00000000 SWIFT kód: TAKBHUHB	**Ipolyi Arnold Művelődési Központ, Könyvtár és Butyka Béla Helytörténeti Gyűjtemény** Címe: 5200 Törökszentmiklós Pánthy Endre út 2-6. Adószám: **16837298-2-16**

SZÁMLA

Számlaszám	Számla kelte	Teljesítés ideje	Fizetési határidő	Fizetési mód
2019PL00606	**2019.08.07.**	**2019.07.24.**	**2019.09.06.**	**Átutalás**

Cikksz. / Besz.cikksz. Termék neve / Megjegyzés	VTSZ/SZJ	Mennyiség egység Mennyiség	Egységár Kedv.egységár	Kedvezmény Nettó ért.	Áfa ért.	Áfa (%) Bruttó érték
SZEMSZALL	0	km	300.00	0		27
Személyszállítás		297	300.00	89 100.00	24 057.00	113 157.00

	Kedvezmény nélküli Nettó	Tét. kedvezménnyel csökkentett Nettó	Ált. kedvezménnyel csökkentett Nettó	Áfa (%)	Áfa ért.	Bruttó
	89 100.00	89 100.00	89 100.00	27	24 057.00	113 157.00
Összesen:	89 100.00	89 100.00	89 100.00		24 057.00	113 157.00

Fizetendő: 113 157.00 HUF

azaz egyszáztizenháromezer-egyszázötvenhét Forint

P.S.L.

A munka szükségességét, hiánytalan teljesítését igazolom. A kifizetést engedélyezem.

Elszámolandó 113 157.- Ft

a ..... sz.

Nyári tábor ..... pályázat

~~Saját forrás~~-terhére.

..... dátum

..... aláírás

régiós tábor terhére elszámolandó

Ipolyi Arnold Művelődési Központ, Könyvtár és Butyka Béla Helytörténeti Gyűjtemény Törökszentmiklós

Ipolyi A. Művelődési Központ Könyvtár és Butyka Béla Helytörténeti Gyűjtemény

Érk. dátuma nyt-ben: 2019.08.09. Számsz. ellenőr: Tüe

Kifizetésre javasolja: ..... Dátum: 2019.08.09.

Utalványozó: ..... Dátum: 2019.08.09.

A a jelenegi: NVIF

Szervezeti kód: 21h01 Konyvfunkció: 086000

Szakmai teljesítést igazolom: ..... Dátum: 2019.08.09.

Leért. dátuma vesz-ben: ..... Ft.sz: .....

Szerződés száma: .....

pályázat

Készült az RBT számlázó programmal (RBTSZP), V.94.0 A számla megfelel a jogszabályi előírásoknak. Készítette: Sarkadi Lászlóné

FUVARLEVÉL № 014845

Autóbusz engedélyszám: ASZ-13/000398
Közúti Árufuvarozó szám: AF-13-007624

Rendszám: NJD-849	Gyártmány: BOVA	Teherbírás: ..... Száll. szem. száma: 67	FELHASZNÁLÁS: BUSZ: ☒ TEHER: ☐ SZEMÉLYSZÁLLÍTÁS JELLEGE: SZERZŐDÉSES: ☐ KÜLÖNJÁRAT: ☒
Gépjárművezető neve: POTOTZKA SÁNDOR		2019 év 07 hó 24 nap	

Teljesítés: A fuvarozás kezdetének ideje: .....óra.....perc

Honnan-hová (megállás helye)	Km-óra állása	Szállított személyek száma:	Tömeg (t) fel	Tömeg (t) le	Az áru megnevezése (kísérőokmány száma) csomagolás módja	Az áruátvétel és teljesítés igazolása
TÖRÖKSZENTMIKLÓS	530915					
ALBERTIRSA	530990					
SZÁZHALOMBATTA	531064					
TÖRÖKSZENTMIKLÓS	531212					

Fuvaroztató, megrendelő neve, címe:

I.K.M.K.K.

TÖRÖKSZENTMIKLÓS

Fuvarozó:

PSL HUNGARY KFT.

Telefon: 06-30-98-58-657, 06-30-98-58-671
2724 Újlengyel, Kossuth L. u. 47/a
Bank sz.sz.: Takszöv:
69300176-10023552-00000000

Összes: [ ] rakott km. 297 fuvarozott táv [ ] tömeg

A fuvarozás befejezésének ideje: ..... óra .....perc [ ] fuvarozási idő

Adóigazgatósági azonosító szám: 14867756-2-13

A tevékenység SZJ száma: Busz: 6023 Teher: 6024

Az áru
- megnevezése, mennyisége, ismertetőjelei:
- A fuvarozáshoz kapcsolódó okmányok
- átvételének helye, ideje:
- kiszolgálásnak helye, ideje:

Kapcsolódó megjegyzések:

Díjszámítás: SZERZŐDÉS SZERINT

P.H.
PSL HUNGARY KFT.
Telefon: 06-30-98-58-657, 06-30-98-58-671
2724 Újlengyel, Kossuth L. u. 47/a
Bank sz.sz.: Takszöv:
69300176-10023552-00000000
fuvarozó

P.H.
.....
fuvaroztató

Gépjármű menetlevél 50 x 2 lap

451/2019.

2191531

SZÁMLA

249885

Szállító	Vevő
OPITEC Kft. 2071 Páty Ady Endre utca 76. Adószám: 13544902-2-13 EU adószám: HU13544902 Bankszámlaszám: K&H 10403208-50526790-65561009 Internet: www.opitec.hu E-mail: info@opitec.hu	**Ipolyi Közmuvelodési Központ** 5200 Törökszentmiklós Pánthy u. 2-6. Adószám: 16837298-2-16

Fizetés módja:	Teljesítés időpontja:	Számla kelte:	Fizetési határidő:	Számla sorszáma:
Átutalás	*2019.06.20*	*2019.06.20*	*2019.06.30*	***2191531***

Cikkszám	Megnevezés	Mennyiség	Egység	ÁFA kulcs	Nettó egységár	Nettó érték	ÁFA érték	Bruttó érték
544775	Fagyöngy natúr, 500g cs..	2	cs	27	3 267,72	6 536,00	1 764,00	8 300,00
605543	Fagyöngy - takarékos csomag, natúr, 2.oszt., 250 g.	2	cs	27	2 716,54	5 433,00	1 467,00	6 900,00
605602	Fagyöngy - takarékos csomag, natúr mix, 2.oszt., 1.	2	cs	27	1 964,57	3 929,00	1 061,00	4 990,00
605613	Fagyöngy - takarékos csomag, tarka, 2.oszt., 100 g.	2	cs	27	1 964,57	3 929,00	1 061,00	4 990,00
629301	Hímzőfonal készlet, 25 x 8 m.	1	cs	27	1 177,17	1 177,00	318,00	1 495,00

	Adóalap:	ÁFA:	Bruttó:
27[redacted] ÁFA :	21 004,00	5 671,00	26 675,00

Számlaérték:	21 004,00	HUF
ÁFA:	5 671,00	HUF
Fizetendő:	**26 675,00**	**HUF**

A csomagolás termékdíj-kötelezettség az opitec Kft.-t terheli. / 00444428911 / 1

Elszámolható a Rétyelk táborra.
Önkormányzati pályázat terhére
Szakmai anyag.

A munka szükségességét, hiánytalan teljesítését igazolom. A kifizetést engedélyezem.

Elszámolandó 26.675 Ft

a Nyári táborok sz.

pályázat ~~Saját forrás~~ terhére.

dátum aláírás

Ipolyi Arnold Művelődési Központ, Könyvtár és Butyka Béla Helytörténeti Gyűjteménye Törökszentmiklós

20190621 20190621 20190621 NVG 2140 086020 2019.06.21.

pályázat

A számla 3 példányban készült
1. példány
(eredeti példány)

SZÁMLA

Szállító:	Vevő:
Damjanich János Múzeum 5000 Szolnok Kossuth tér 4. Bankszámla: 11745004-15576529 Adószám: 15576529-2-16	**Ipolyi Közművelődési Központ** **5200 Törökszentmiklós** **Pánthy E. u. 2-6.** Adószám: - -

Rendelésszám	Fizetési mód	A teljesítés ideje	A számla kelte	Fizetési határidő	A számla sorszáma
	átutalás	2019.07.25.	2019.07.25.	2019.08.06.	2019/00064

Egyéb adatok:

A termék (szolgáltatás) megnevezése	VTSZ / SZJ szám	Mennyiség	Mennyiségi egység	Egységár ÁFA nélkül	Érték ÁFA nélkül	ÁFA kulcs	Áthárított ÁFA összege	Érték ÁFA-val
Múzeumpedagógiai foglalkozás	SZJ	26,00	fő	236,22	6 142	27%	1 658	7 800
Múzeumpedagógiai foglalkozás	SZJ	26,00	fő	236,22	6 142	27%	1 658	7 800

Fizetendő: 15 600 Ft

azaz tizenötezer-hatszáz Ft

ÁFA kulcs	Adóalap	Forgalmi adó	Összesen
27%	12 284	3 316	15 600
Összesen	**12 284**	**3 316**	**15 600**

kiállította

Szolnoki Kulturális Ellátó Szervezet * Szolnok *

Régész tábor terhére elszámolandó

Ipolyi Á. Közművelődési Központ, Könyvtár és
2019.07.29.
Rendelésszám ellenőr: ..... Számla ellenőr: .....
Kötelezettségvállaló: ..... Dátum: 2019.07.29
Utalványozó: ..... Dátum: 2019.07.29.
A jelleg: NVIG
Szervezeti egység: 2140 Kor. funkció: 086090
Szakmai teljesítést igazolom: ..... Dátum: 2019.07.29.
Érkt. dátum vagy sorszám: ..... Ikt.sz.: .....
Összegzés szám: .....

Ipolyi Arnold Művelődési Központ, Könyvtár és Butyka Béla Helytörténeti Gyűjtemény Törökszentmiklós

A munka szükségességét, hiánytalan teljesítését igazolom. A kifizetést engedélyezem.
Elszámolandó 15.600 Ft
a ..... sz.
Nyári táborok pályázat
Saját forrás terhére.
2019. 11. 22.
dátum aláírás

Készült a CGR-Pénzügy (2019.1.1) rendszerrel. A számla megfelel a hatályos jogszabályi előírásoknak.

~~1 pld~~ Eredeti példány

SZÁMLA MD5SA 3534388

A számlakibocsátó neve, címe, aláírása, adószáma:	A vevő neve címe:
„MATRICA" MÚZEUM 2440 Százhalombatta, Gesztenyés u. 1-3. Bsz.: 11906405-06534176-10000032 Asz.: 16935255-2-13	Ipolyi Művelődési Központ 5200 Törökszentmiklós Szathy Erdős út 2-6. 16837298-2-16
Közösségi adószáma: HU	Közösségi adószáma:

A fizetés módja:	A teljesítés időpontja:	A számla kelte:	A fizetés határideje:
átutalás	2019.07.24.	2019.08.25.	2019.08.16.

A termék (szolgáltatás) megnevezése, besorolási száma és egyéb jellemzői	Áfa kulcsa	M.e.	Mennyisége	Egységára (áfa nélkül)	Értéke (áfa nélkül)
Őszi akadályverseny	27	db	26	1889,76	49.134,-
Kult. szolgáltatás	27	db	26	78,74	2.047,-

Kérjük az összeget átutalni

szíveskedjenek: ERSTE BANK:

11906405-06534176-10000032

A munka szükségességét, hiánytalan teljesítését igazolom. A kifizetést engedélyezem.

Elszámolandó 65.000 Ft

a ..... sz. Nyári tábor pályázat

Saját forrás terhére.

2019.08.11.

dátum

aláírás

A számlaérték áfa nélkül:	51.181,-
Az áfa kulcsa 27 % és összege:	13.819,-
A számla végösszege:	65.000,-

Hatvanötezer

B. 13-374/V/új (50x3) 1áfa - Azimex Kft Tatabánya A.

Régiós tábor terhére elszámolandó!

Ipolyi Művelődési Központ, Könyvtár és Törökszentmiklós Városi Könyvtár Egyesített Könyvtár

A. Művelődési Központ, Könyvtár és

Készült 3 példányban

Beérk.dátuma int.hez: 2019.08.02. Számsz.ellenőr:

Kifizetésigazolás: Dátum: 2019.08.02

Utalványozó: Dátum: 2019.08.02.

A jogcím: NVIG

Szervezeti kód: 21401 Komp.funkció: 086090

Szakmai teljesítést igazolom: Dátum: 2019.08.02.

Beérk. dátuma vasz-nél: ..... Ikt.sz.:.....

Szerződés száma:.....

SZÁMLA

1.Eredeti példány 1.lap

Szállító	Vevő
Bercsényi Kat. Isk. 5200 Törökszentmiklós Bankszámla: 10400607-00027094-00000004 SWIFT kód: Ügyintéző: Katona Klaudia Telefon: Fax: Adószám: 18221369-2-16	Vevőkód: 159 **Ipolyi Közművelődési Központ** Törökszentmiklós Pánthy u. 2-6. 5200 Adószám: 16837298-2-16

Rendelésszám	Fizetési mód:	Teljesítés kelte:	Számla kelte:	Fizetési határidő:	Számlaszám:
	Átutalás	2019.07.25	2019.07.25	2019.08.02	4600293/2019

Egyéb adatok:

Ssz.	VTSZ / SZJ	Megnevezés	Mennyiség	Egységár	Áfa nélküli érték	Áfa%	ÁFA	Összesen
1.		Közétkeztetés közétkeztetés	64,000 fő	456,690 HUF	29 228	27%	7 892	37 120 HUF
				Mindösszesen:	29 228		7 892	37 120 HUF

Fizetendő: harminchétezer-egyszázhúsz HUF

Áfa bontás	Áfakulcs	Alap	Áfa	Összesen
	27%-os	29 228	7 892	37 120

Rétgeta tábor terhére elszámolandó

A munka szükségességét, hiánytalan teljesítését igazolom. A kifizetést engedélyezem.

Elszámolandó 37.120 Ft

a Nyári táborok sz.

Saját forrás terhére. pályázat

2019.11.22.

dátum aláírás

Ipolyi Arnold Művelődési Központ, Könyvtár és Bujtyka Béla Helytörténeti Gyűjteménye Törökszentmiklós

Ipolyi Arnold Művelődési Központ, Könyvtár és Bujtyka Béla Helytörténeti Gyűjteménye

Érkezés dátuma ist-hez: 2019.08.01. Számsz.ellenőr:

Kifizetésigazoló: Dátum: 2019.08.01.

Utalványozó: Dátum: 2019.08.01.

A jelenlét:

Szervezeti egység: 21401 Kormányzati funkció: 086090

Szakmai teljesítési igazolás: Dátum: 2019.08.01.

Bizonylat vezetőhöz: Ikt.sz.:

Csatolandó számla:

Beszámoló – Régésztábor (2019. július 22–26.)

Ipolyi Közművelődési Központ - Törökszentmiklós

Táborvezető: Fási Mónika

Segítők: Bazsó Edit, Csőke Tibor

A tábor július 22-én, hétfőn indult 26 fő gyermekkel. A délelőtt ismerkedős, körben ülős játékokat játszottunk, hogy a gyerekek megismerkedhessenek egymással. Ezután sorversenyeket játszottunk. Az ebédeltetés a Bercsényi konyhán zajlott. A délután folyamán egy régészeti magánvállalkozás, a Salisbury Archaeology Kft. munkatársa, Kocsis Buruzs Gábor lehozott a gyerekeknek egy komplett, interaktív régészeti foglalkozást, melyet nagyon élveztek a gyerekek.

A keddi egész napot a városi strandfürdőn töltöttük. Az ebédeltetés is ott történt.

Szerdán korán reggel kirándulni indultunk Százhalombattára a Matrica Múzeum és Régészeti Parkba. Sajnos a múzeumot felújítási munkálatok miatt nem tudtuk megtekinteni, de kárpótolt bennünket, hogy láthattunk egy igazi régészeti feltárást. A gyerekek amellett, hogy megismerkedhettek a parkkal, végigmehettek a mezítlábas ösvényen, a labirintuson, kóstolhattak őskori gabonából készült lepényt, részt vehettek több kézműves foglalkozáson (állatalakok poncolása lemezre, bőr késtok készítése, drótékszerek hajtása).

A csütörtöki nap délelőttjén ellátogattunk a szolnoki Damjanich János Múzeumba, ahol a gyerekek részt vehettek egy interaktív régészeti órán, valamint megtekinthették a restaurátor műhelyet, ahol műhelytitkokat is elárultak nekünk. Ezután Kertész Róbert kíséretében megtekintettük a Szolnoki vár ásatási helyszínét és sok érdekességgel gazdagodva tértünk vissza. Ebéd után a Galambos parkban játszottak a gyerekek. 16:00-kor mindenki hazatért megfürödni. Este a Butyka Béla Helytörténeti Gyűjtemény udvarán tábortűz keretében mókázhattak a gyerekek, majd bent aludtunk a könyvtárban.

Pénteken a reggeli után visszamentünk a Helytörténeti Gyűjteménybe, ahol Pozderka Imre (a Damjanich János Múzeum egyik detektorosa) vezetésével a gyerekek megtanulták a detektor használatát, miközben kincsekkel gazdagodhattak. Délután pizzát ettek a gyerekek, valamint számháborút játszottak. Így ért véget az egy hetes tábor.

Törökszentmiklós, 2019. október 16.

Fási Mónika

Ipolyi Arnold Művelődési Központ, Könyvtár és Butyka Béla Helytörténeti Gyűjtemény Törökszentmiklós

Régésztábor (2019. július 22–26.)
Ipolyi Közművelődési Központ – Törökszentmiklós

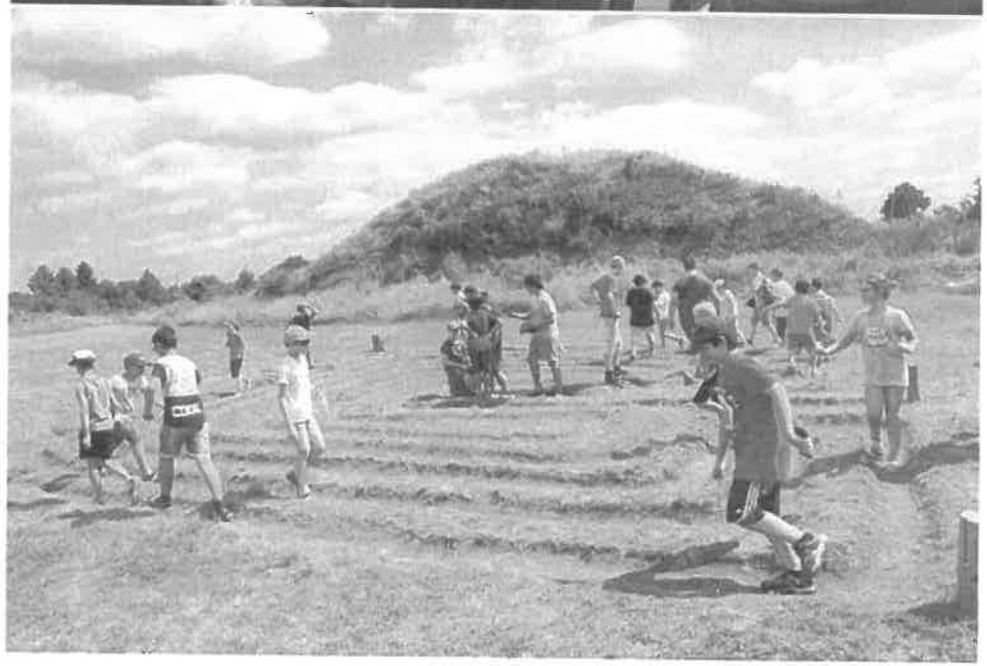

A tábor elszámolási táblázata

A támogatott neve: Ipolyi Arnold Művelődési Központ, Könyvtár és Butyka Béla Helytörténeti Gyűjtemény
A tábor megnevezése: Surjányi tábor
A tábor helye: Ipolyi Arnold Művelődési Központ, Könyvtár és Butyka Béla Helytörténeti Gyűjtemény
A tábor ideje: 2019. június 17 – 2019. június 21.
A résztvevő gyermekek száma: 25 fő

Bevételek (eFt-ban)				**Kiadások (eFt-ban)**					**Ezen pályázaton elnyert összeg**
A táborozók általi befizetések összesen	Más pályázaton nyert összeg	Egyéb bevételek	Bevételek összesen	Szállásköltség összesen	Étkezési ktg. összesen	Utazási ktg. összesen	Egyéb ktg. * összesen	Kiadások összesen	
---			---	---	12 331 Ft		tisztítószer 19 625 Ft szakmai anyag 110 380 Ft	142 336 Ft	120 000 Ft

* Az egyéb költségeket részletezze!

Törökszentmiklós, 2019. október 21.

PH

Ipolyi Arnold Művelődési Központ, Könyvtár és Butyka Béla Helytörténeti Gyűjtemény Törökszentmiklós

.....

táborvezető

Szakmai beszámoló a surjányi Komplex nyári tábor megvalósításáról

Ideje: 2019. június 17-21.
Helye: surjányi közösségi ház és udvara.

Intézményünk 12. alkalommal rendezte meg a különösen és halmozottan hátrányos helyzetű település, surjány gyermekeinek a komplex nyári tábort.
A tábor programját 5 hétköznapra terveztük napközis jelleggel. A létszám kevésbé volt változó a tavalyihoz képest, 28-30 fő vett részt naponta a programokon. A gyermekek életkora hasonló volt, többségében felső tagozatosak, néhány alsós és ovis. Négyen középiskolások voltak. Többségében a Baptista Szeretetszolgálat Kölcsey Ferenc Általános Iskolájának tanulói.
A tábor szervezői, lebonyolítói és a foglalkozások vezetői: Bukta Éva népművelő és Kapás Zoltánné közfoglalkoztatott. Nap mint nap segített Gajdácsi Lászlóné, az ottani gondnok és Szabó Györgyné nyugdíjas művelődésszervező, intézményünk volt alkalmazottja.

A napi rend a következő volt:	gyülekező	8.30-9.00
	foglalkozások	9.00-12.00
	ebédidő	12.00-13.00
	foglalkozások	13.00-16.00

Az ebédidőt a gyerekek az előző évekhez hasonlóan otthon töltötték, családjukkal ebédeltek. A táborban való részvétel az előző években ingyenes volt, és az idén sem terveztünk részvételi díjat. A kiadásokat az önkormányzati pályázaton nyert támogatásból fedeztük.

A tevékenységek körében a kézműves foglalkozásoké volt a főszerep. Ismét nagy sikere volt az óriás mandala közös színezésének. Legnépszerűbb a csocsó, a foci, tollaslabda, ping-pong és a frizbi volt. Igyekeztünk változatos elfoglaltságot és emlékezetes programot biztosítani a gyermekeknek, az életkori sajátosságaikat, érdeklődésüket figyelembe véve. Kedden Törökszentmiklósra buszoztunk és megnéztük a Kálvária templomot, ahol Szekere József kántor mesélt a templom történetéről. A templom után a Borostyán Borozó és Tájház vendégei voltunk egy finom ebédre és természetesen megnéztük a mini skanzent. A jóízű ebéd után elsétáltunk intézményünkbe, az Ipolyi Közművelődési Központba, ahol a könyvtári részleg mini vetítőjében egy játékfilmet tekintettünk meg. A hosszú, meleg, de élményekben és ismeretekben gazdag nap végén a 17 órási busszal engedtük útnak a gyerekeket a gondnok kíséretével.
A pénteki napot a törökszentmiklósi strandon töltöttük, ahol hamburgerrel és jégkrémmel láttuk vendégül a gyerekeket. A strand belépőt és a buszköltséget is az önkormányzati támogatásból finanszíroztuk.

Jellemző volt a táborra a sok beszélgetés. Ezek a gyermekek végtelenül nyitottak, nyíltak, őszinték és igénylik a felnőttel való mindenféle kommunikációt: beszéd, érintés, közös játék és sok-sok nevetés. A foglalkozások nem csak az alkotásról szóltak, hanem az ilyen nagyon-nagyon fontos együttlétekről is.

Törökszentmiklós, 2019. október 8.

Bukta Éva népművelő

45h/2019.

SZÁMLA Eredeti példány

NJ6SA 2825352

Az eladó neve, címe, bankszámla száma, adószáma:

Tiszatenyő Önkormányzat
Ellátó Szervezete
5082 Tiszatenyő, Alkotmány út 26. sz.
Bankszámlaszám: 69300176-10026610
Adószám: 15797825-2-16
Közösségi adószáma: HU

A vevő neve, címe, bankszámla száma, adószáma:

IPOLYI ARNOLD MŰVELŐDÉSI KÖZPONTI KÖNYVTÁR ÉS BUTYKA BÉLA HELYTÖRTÉNETI GYŰJTEMÉNY
5200 Törökszentmiklós
Petőfi Ltp. 2-6.
Közösségi adószáma:

A fizetés módja:	A teljesítés időpontja:	A számla kelte:	Fizetési határidő:
ÁTUTALÁS	2019. 06. 21	2019. 06. 21	2019. 07. 01

A termék, vagy szolgáltatás megnevezése, beszerzési száma (VTSZ, SZJ, EJ) és egyéb jellemzői	ÁFA kulcs	M. e.	Mennyiség	Egységár (ÁFA nélkül)	Érték (ÁFA nélkül)
ÉTELFOGYASZTÁS 5%	TÖ	19.	618,1	1174,4	

A munka szükségességét, hiánytalan teljesítését igazolom. A kifizetést engedélyezem.

Elszámolandó 12.331 Ft

a ..... sz.

Nyári tábor pályázat

Saját forrás terhére.

2019. 11-22.

dátum

aláírás

Könyvtár és Butyka Béla Helytörténeti Gyűjtemény Törökszentmiklós Ipolyi Arnold Művelődési Központ

A számlaérték ÁFA nélkül: 11744-

Az ÁFA kulcs 4,76 % és összege: 587-

A számla végösszege: TIZENKÉTEZER HÁROMSZÁZ HARMINCEGY 12331-

8. 13-374. r. sz. – 50×3 – Apis Logistic Kft. 1044 Budapest, Óradna utca 5. www.silverball.hu – P. Hy. Zrt. (Gyártva: 2017.)

Ipolyi A. Könyvtár, Múzeum és Kulturális Kp. (714)
Szám: 1/2019 06.24 Szám: 714
Kötelezettségvállaló: Dátum: 20190624
Utalványozó: Dátum: 20190624.
ÁFA jellege: NVIG
Szervezeti kód: 21401 Kerm. azonosító: 086090
Szakmai teljesítést igazolom: Dátum: 20190624.
Bérlk dátuma VESZ-hez: Ikt. sz.:
Szerződés száma:

Szerjári tábor kiváró elszámolandó

Önkormányzati pályázat terhére elszámolandó

SZÁMLA
Eredeti példány

Sorszám: LN5SA 7072213

A számlakibocsájtó neve, címe, bankszámlaszáma, adószáma:	Vevő neve, címe, adószáma, bankszámlaszáma:
10400607-50526790-57551005 Közösségi adószáma: HU	I. K. M. K. K. Törökszentmiklós 5200 Petőfi u. 2-6. Közösségi adószáma:

Ünnepélyi fáklyaöltöző

A fizetés módja:	A teljesítés időpontja:	A számla kelte:	Fizetési határidő:
átutalás	2019.06.06.	2019.06.06.	2019.07.06.

A termék vagy szolgáltatás megnevezése, besorolási száma (VTSZ, SZJ, ÉJ) és egyéb jellemzői	ÁFA kulcs	M.e.	Mennyisége	Egységára (ÁFA nélkül)	Érték (ÁFA nélkül)
Flóraszept 1l	27	db	6	330,7	1984,2
hypó 1l	27	db	20	70,1	1402
1l vanilin festék	27	db	1	685	685
2l Lemor öblítő	27	db	1	858,3	858,3
dlt.tiszt. Floren	27	db	5	259,1	1295,5
ecet 20%	27	db	2	180,3	360,6
5l folyó szappan	27	db	1	1094,4	1094,4
Tomi 3l mosószer	27	db	2	1960,6	3921,2
dinabiztiszt.	27	db	5	392,9	1964,5
Atrix kézkrém	27	db	4	471,7	1886,8
A számlaérték ÁFA nélkül:					15.452,5
Az ÁFA kulcsa 27 % és összege:					4.172,5
A számla végösszege: tizenkilencezerhatszázhuszonötforint					19.625

Sz.ny. 13-374/V - Kamiker

Arnold Művelődési Központ, Könyvtár és Butyka Béla Helytörténeti Gyűjtemény Törökszentmiklós, Ipolyi

A munka szükségességét, hiánytalan teljesítését igazolom. A kifizetést engedélyezem.

Elszámolandó 19.625 Ft

a ..... sz.

Nyári fáklyaöltöző pályázat

Saját forrás terhére.

2019. 11. 22.

dátum aláírás

20190604 TW
2019 06 07
2019 06 07
VIIG
21401 086090
20190607.

Eladó:

~~Szőke~~ - Papír - Kreatív Kft.

Cím: 5200 Törökszentmiklós, Bocskai út 1
Mobil: (+36-70) 398-4514
E-mail: szoke.papir.kreativ@gmail.com

Adószám: 26751751-2-16
Bankszámlaszám (IBAN): 11745066-26012874-00000000
SWIFT kód: OTPV HU HB

Vevő:

IPOLYI KÖZMŰVELŐDÉS KÖZPONT

Címe: 5200
Törökszentmiklós
PÁNTHY ENDE út 2-6.

Adószám: **16837298216**

SZÁMLA

Számlaszám	Számla kelte	Teljesítés ideje	Fizetési határidő	Fizetési mód
2019SK00024	**2019.06.06.**	**2019.06.05.**	**2019.06.21.**	**Átutalás**

Cikksz. / Besz.cikksz Termék neve / Megjegyzés	VTSZ/SZJ	Mennyiség egység Mennyiség	Egységár Kedv. egységár	Kedvezmény Nettó ért.	Áfa ért.	Áfa (%) Bruttó érték
HHR50SELY **Ü.Decoup.Ragasztólakk 50 Ml Selyemfényű**	32139000	db 20	370.08 370.08	0 7 401.60	1 998.43	27 9 400.03
HÉK005 **Damil Cre Art 0,25 CCA 100m/tekercs**	5404901000	tekercs 2	393.70 393.70	0 787.40	212.60	27 1 000.00
HHR50TEXT **Ü.Decoup.Ragasztólakk 50 Ml Textilre**	32139000	db 1	370.08 370.08	0 370.08	99.92	27 470.00
HAKFÉ50SB **Ü.Akrilfesték 50 Ml Fényes Sötét Barna**	32139000	db 2	385.83 385.83	0 771.66	208.35	27 980.01
HAKFÉ50R **Ü.Akrilfesték 50 Ml Fényes Rózsa**	3905110000	db 2	385.83 385.83	0 771.66	208.35	27 980.01
HAKFÉ50Z **Ü.Akrilfesték 50 Ml Fényes Zöld**	3905110000	db 2	385.83 385.83	0 771.66	208.35	27 980.01
HAKFÉ50C **Ü.Akrilfesték 50 Ml Fényes Citrom**	3905110000	db 2	385.83 385.83	0 771.66	208.35	27 980.01
HAKFÉ50SK **Ü.Akrilfesték 50 Ml Fényes Sötétkék**	32139000	db 2	385.83 385.83	0 771.66	208.35	27 980.01
HAKFÉ50P **Ü.Akrilfesték 50 Ml Fényes Piros**	32139000	db 2	385.83 385.83	0 771.66	208.35	27 980.01
HAKFÉ50AZ **Ü.Akrilfesték 50 Ml Fényes Alma Zöld**	3905110000	db 2	385.83 385.83	0 771.66	208.35	27 980.01
HAKFÉ50FEH **Ü.Akrilfesték 50 Ml Fényes Fehér**	3905110000	db 2	385.83 385.83	0 771.66	208.35	27 980.01
HAKFÉ50NS **Ü.Akrilfesték 50 Ml Fényes Narancs**	3905110000	db 2	385.83 385.83	0 771.66	208.35	27 980.01
HAKFÉ50L **Ü.Akrilfesték 50 Ml Fényes Lila**	3905110000	db 2	385.83 385.83	0 771.66	208.35	27 980.01
HAKFÉ50FEK **Ü.Akrilfesték 50 Ml Fényes Fekete**	3905110000	db 2	385.83 385.83	0 771.66	208.35	27 980.01
HAKFÉ50VK **Ü.Akrilfesték 50 Ml Fényes Világoskék**	32139000	db 2	385.83 385.83	0 771.66	208.35	27 980.01
ICRCOLYO12 **Ceruza (Színes Lyra/12 Osiris Háromszög 2521120)**	6941	készlet 20	834.65 834.65	0 16 693.00	4 507.11	27 21 200.11
SZRNOPKH12 **Zsírkréta (Nebuló Olajpasztel/12)**	9609	készlet 5	417.32 417.32	0 2 086.60	563.38	27 2 649.98
HFA355232 **Ü.Fa Doboz Mini Kincsesláda**	54545	db 48	299.46 299.46	0 14 338.40	3 061.37	27 14 399.77
HFA355271 **Ü.Fa Doboz Háncs Szív Alakú Pici**	54454	db 40	196.85 196.85	0 7 874.00	2 125.98	27 9 999.98

A mennyiségszükségességét, hiánytalan teljesítését igazolom. A kifizetést engedélyezem.
Elszámolandó 110.380 Ft
a Nógrádi falborok sz. pályázat
~~Saját forrás~~ terhére.
2019. 11. 22.
dátum aláírás

Készült az RBT számlázó programmal (RBTSZP), V.94.0 A számla megfelel a jogszabályi előírásoknak.

Készítette: Kádár Ibolya

Papír - Kreatív Kft.
5200 Törökszentmiklós, Bocskai út 1
(+36-70) 398-4514
mail: szoke.papir.kreativ@gmail.com

Adószám: 26751751-2-16
Bankszámlaszám (IBAN): 11745066-26012874-00000000
SWIFT kód OTPV HU HB

Vevő:
IPOLYI KÖZMŰVELŐDÉS KÖZPONT

Címe: 5200
Törökszentmiklós
PÁNTHY ENDE út 2-6.

Adószám **16837298216**

SZÁMLA

Számlaszám	Számla kelte	Teljesítés ideje	Fizetési határidő	Fizetési mód
2019SK00024	**2019.06.06.**	**2019.06.05.**	**2019.06.21.**	**Átutalás**

Cikksz. / Besz.cikksz Termék neve / Megjegyzés	VTSZ/SZJ	Mennyiség egység Mennyiség	Egységár Kedv egységár	Kedvezmény Nettó ért.	Áfa ért.	Áfa (%) Bruttó érték
HFA355273 **Ü.Fa Doboz Háncs Ovál Alakú Pici**	5455	db 40	236.22 236.22	0 9 448.80	2 551.18	27 11 999.98
HFA355231 **Ü.Fa Doboz Mimi Hatszög**	4420909900	db 20	299.21 299.21	0 5 984.20	1 615.73	27 7 599.93
HFA355231 **Ü.Fa Doboz Mimi Hatszög**	4420909900	db 20	299.21 299.21	0 5 984.20	1 615.73	27 7 599.93
HFA355272 **Ü.Fa Doboz Háncs Kör Alakú Pici**	6912	db 26	196.85 196.85	0 5 118.10	1 381.89	27 6 499.99
HFA355273 **Ü.Fa Doboz Háncs Ovál Alakú Pici**	5455	db 11	236.22 236.22	0 2 598.42	701.57	27 3 299.99
HFA355271 **Ü.Fa Doboz Háncs Szív Alakú Pici**	54454	db 10	196.85 196.85	0 1 968.50	531.50	27 2 500.00

	Kedvezmény nélküli Nettó	Tét kedvezménnyel csökkentett Nettó	Ált kedvezménnyel csökkentett Nettó	Áfa (%)	Áfa ért.	Bruttó
	86 913.00	86 913.00	86 913.00	27	23 467.00	110 380.00
Összesen:	86 913.00	86 913.00	86 913.00		23 467.00	110 380.00

Fizetendő: 110 380.00 HUF
azaz egyszáztízezer-háromszáznyolcvan Forint

Súly: 0.0 kg

Szállítólevelek

2520
2521

SZÖKE-PAPÍR-KREATÍV KFT.
5200 Törökszentmiklós,
Bocskai út 1.
Adószám: 26751751-2-16
B.sz.sz.: 11745066-26012874

Készült az RBT számlázó programmal (RBTSZP), V.94.0 A számla megfelel a jogszabályi előírásoknak. Készítette: Kádár Ibolya

Sayan

IPOLYI ARNOLD MŰVELŐDÉSI KÖZPONT, KÖNYVTÁR
ÉS BUTYKA BÉLA HELYTÖRTÉNETI GYŰJTEMÉNY
5200 Törökszentmiklós, Pánthy Endre u. 2-6.
Tel. 06/56/390-011 www.ivk.hu e-mail:tmiklos@mail.ivk.hu

Surjányi - tábor jelenléti ív

2019. június 17-21-ig

Név, lakcím	2019.06.17.	2019.06.18.	2019.06.19.	2019.06.20.	2019.06.21.
[illegible] 15 Surjány Kőrisfa v. 30	Thovács Lilla 1	Thovács Lilla	Thovács Lilla	Thovács Lilla	Thovács Lilla
Karbusz Noémi Törökszentmiklós Dózsa Terenc u. 40	Karbusz Noémi 1	Karbusz Noémi 1	Karbusz Noémi	-	Karbusz Noémi
[illegible] M. Surjány Fűzfa v. 42	Gajdácsi Simea 1	Gajdácsi Simea 1	Gajdácsi Simea	Gajdácsi Simea 1	Gajdácsi Simea
[illegible] 3 Surjány Fűzfa v. 42	Gajdácsi Lívia 1	Gajdácsi Lívia -	Gajdácsi Lívia	Gajdácsi Lívia 1	Gajdácsi Lívia +
Gazsó [illegible] 2 Surjány Kőrisfa v.	Gazsó Boglárka	Gazsó Boglárka	Gazsó Boglárka	Gazsó Boglárka	Gazsó Boglárka
Rető Tilda 3 Surjány Újtelep v. 5	Rető Tilda 1	Rető Tilda 1	Rető Tilda	Rető Tilda 1	-
Rető Liliána 2 Surjány Újtelep v. 5	Rető Liliána	Rető Liliána	Rető Liliána	Rető Liliána 1	Rető Liliána +
Pádár Dorina 8 Törökszentmiklós Munkácsy v. 38	Pádár Dorina	Pádár Dorina	Pádár Dorina	Pádár Dorina	Pádár Dorina
Szilágyi Richárd 10 Surjány Újtelep v. 9	Szilágyi Richárd 1	Szilágyi Richárd 1	Szilágyi Richárd	Szilágyi Richárd	Szilágyi Richárd

**IPOLYI ARNOLD MŰVELŐDÉSI KÖZPONT, KÖNYVTÁR
ÉS BUTYKA BÉLA HELYTÖRTÉNETI GYŰJTEMÉNY**
5200 Törökszentmiklós, Pánthy Endre u. 2-6.
Tel.: 06/56/390-011 www.ikk.hu e-mail:tmiklos@mail.ikk.hu

Surjányi - tábor jelenléti ív

2019. június 17-21-ig

Név, lakcím	2019.06.17.	2019.06.18.	2019.06.19.	2019.06.20.	2019.06.21.
Bata Máté 14 Surjány Fűzfa u. 54/A	Bata Máté	Bata Máté	Bata Máté	Bata Máté	Bata Máté
[illegible] 9 Surjány Fűzfa u. 42	Gajdácsi László	Gajdácsi László	Gajdácsi László	Gajdácsi Csinea	Gajdácsi László
Szilvás Gabriella 15 Surjány Kossuth u. 24/A	Szilvás Gabriella	Szilvás Gabriella	Szilvás Gabriella	Szilvás Gabriella	Szilvás Gabriella
[illegible] 8 Surjány Nyárfa u. 2	Kendik Loretta	Kendik Loretta	Kendik Loretta	Kendik Loretta	Kendik Loretta
Szabó Hajnalka 16 Jászkarajenő Jókai u. 62	Szabó Hajnalka	Szabó Hajnalka	Szabó Hajnalka	Szabó Hajnalka	Szabó Hajnalka
Vincze László 17 Mátrafüred	Vincze László	Vincze László	Vincze László	Vincze László	Vincze László
Antalicz Patrik 15	Antalicz Patrik	Antalicz Patrik	Antalicz Patrik	Antalicz Patrik	Antalicz Patrik
Szekeres Napsugár Surjány Kossuth u. 26	Szekeres Napsugár	Szekeres Napsugár	Szekeres Napsugár	Szekeres Napsugár	Szekeres Napsugár
Antalicz Krisztina	Antalicz Krisztina	Antalicz Krisztina	Antalicz Krisztina	Antalicz Krisztina	Antalicz Krisztina

**IPOLYI ARNOLD MŰVELŐDÉSI KÖZPONT, KÖNYVTÁR
ÉS BUTYKA BÉLA HELYTÖRTÉNETI GYŰJTEMÉNY**
5200 Törökszentmiklós, Pánthy Endre u. 2-6.
Tel.: 06(56)390-011; www.ivk.hu; e-mail:tmiklos@mail.ivk.hu

Surjányi - tábor jelenléti ív

2019. június 17-21-ig

Név, lakcím	2019.06.17.	2019.06.18.	2019.06.19.	2019.06.20.	2019.06.21.
Hidas Virág	Hidas Virág	Hidas Virág	Hidas Virág	Hidas Virág	Hidas Virág
Antalica Zoltán	Antalica Zoltán	Antalica Zoltán	Antalica Zoltán	Antalica Zoltán	Antalica Zoltán
Szilvás Adrienn Surjány ifjúsági ház	Szilvás Adrienn	Szilvás Adrienn	Szilvás Adrienn	Szilvás Adrienn	Szilvás Adrienn
Gulyás Anita Fűzfa utca	Gulyás Anita	Gulyás Anita	Gulyás Anita	Gulyás Anita	Gulyás Anita
Gulyás Sándor Fűzfa utca	Gulyás Sándor	Gulyás Sándor	Gulyás Sándor	Gulyás Sándor	Gulyás Sándor
Szilágyi Zoltán Kőrisfa utca	Szilágyi Zoltán	Szilágyi Zoltán	Szilágyi Zoltán	Szilágyi Zoltán	Szilágyi Zoltán
Szilágyi Sándor Kőrisfa utca	Szilágyi Sándor	Szilágyi Sándor	Szilágyi Sándor	Szilágyi Sándor	Szilágyi Sándor
Szilágyi Szabolcs Fűzfa utca	Szilágyi Szabolcs	Szilágyi Szabolcs	Szilágyi Szabolcs	Szilágyi Szabolcs	Szilágyi Szabolcs
Balla Mirella Kőrisfa utca	Balla Mirella	Balla Mirella	Balla Mirella	Balla Mirella	Balla Mirella

IPOLYI ARNOLD MŰVELŐDÉSI KÖZPONT, KÖNYVTÁR
ÉS BUTYKA BÉLA HELYTÖRTÉNETI GYŰJTEMÉNY
5200 Törökszentmiklós, Pánthy Endre u. 2-6.
Tel.: 06(56)380-011; www.ikk.hu; e-mail:tm.klos@mail.ikk.hu

Surjányi - tábor jelenléti ív

2019. június 17-21-ig

Név, lakcím	2019.06.17.	2019.06.18.	2019.06.19.	2019.06.20.	2019.06.21.
Szabó Csaba	Szabó Csaba	Szabó Csaba	Szabó Csaba	Szabó Csaba	Szabó Csaba
Surjányi Kálmán u. 18/2					
Szabó Beatrix	Szabó Beatrix	Szabó Beatrix	Szabó Beatrix	Szabó Beatrix	Szabó Beatrix
Surjányi Kálmán u. 18/2					
Vincze Henrietta	Vincze Henrietta	Vincze Henrietta	Vincze Henrietta	Vincze Henrietta	Vincze Henrietta

A tábor elszámolási táblázata

A támogatott neve: Ipolyi Arnold Művelődési Központ, Könyvtár és Butyka Béla Helytörténeti Gyűjtemény
A tábor megnevezése: Cimbora tábor
A tábor helye: Ipolyi Arnold Művelődési Központ, Könyvtár és Butyka Béla Helytörténeti Gyűjtemény
A tábor ideje: 2019. június 24-2019. június 30.
A résztvevő gyermekek száma: 27 fő

Bevételek (eFt-ban)				**Kiadások (eFt-ban)**					**Ezen pályázaton elnyert összeg**
A táborozók általi befizetések összesen	Más pályázaton nyert összeg	Egyéb bevételek	Bevételek összesen	Szállásköltség összesen	Étkezési ktg. összesen	Utazási ktg. összesen	Egyéb ktg. * összesen	Kiadások összesen	
810.000,-Ft	NKA 500.000,-Ft		1.310.000,-Ft	178.200,-Ft	49.300,-Ft 178.200,-Ft	328.930,-Ft 31.750,-Ft	Belépők: 64.800,-Ft 15.000,-Ft 54.600,-Ft 20.250,-Ft 36.450,-Ft	957.480,-Ft	140.000,-Ft

* Az egyéb költségeket részletezze!

Törökszentmiklós, 2019. október 21.

Ipolyi Arnold Művelődési Központ, Könyvtár és Butyka Béla Helytörténeti Gyűjtemény Törökszentmiklós PH

.....

táborvezető

Eladó:	Vevő:
P.S.L. Hungary Kft.	**Ipolyi Arnold Művelődési Központ, Könyvtár és Butyka Béla Helytörténeti Gyűjtemény**
Cím: 2724 Újlengyel, Kossuth Lajos út 47/a.	Címe: 5200 Törökszentmiklós Pánthy Endre út 2-6.
Mobil: (+36 30) 9858-657, (+36 30) 9858-671	
E-mail: pslhungarykft@t-email.hu	
EUID: HUOCCSZ.13-09-171497	
Adószám: 14867756-2-13 / HU14867756	Adószám: **16837298-2-16**
Bankszámlaszám (IBAN): 69300176-10023552-00000000	
SWIFT kód: TAKBHUHB	

SZÁMLA

Számlaszám	Számla kelte	Teljesítés ideje	Fizetési határidő	Fizetési mód
2019PL00548	**2019.07.04.**	**2019.06.30.**	**2019.08.03.**	**Átutalás**

Cikksz. / Besz.cikksz. Termék neve / Megjegyzés	VTSZ/SZJ	Mennyiség egység Mennyiség	Egységár Kedv.egységár	Kedvezmény Nettó ért.	Áfa ért.	Áfa (%) Bruttó érték
SZEMSZALL	0	km	300.00	0		27
Személyszállítás		780	300.00	234 000.00	63 180.00	297 180.00
KOZVSZOLG	0	db	5 000.00	0		27
Közvetített szolgáltatás - útdíj		1	5 000.00	5 000.00	1 350.00	6 350.00
NAPIDIJ	0	nap	5 000.00	0		27
Napidíj		4	5 000.00	20 000.00	5 400.00	25 400.00

	Kedvezmény nélküli Nettó	Tét. kedvezménnyel csökkentett Nettó	Ált. kedvezménnyel csökkentett Nettó	Áfa (%)	Áfa ért.	Bruttó
	259 000.00	259 000.00	259 000.00	27	69 930.00	328 930.00
Összesen:	259 000.00	259 000.00	259 000.00		69 930.00	328 930.00

Fizetendő: 328 930.00 HUF

azaz háromszázhúszonnyolcezer-kilencszázharminc Forint

PSL

A munka szükségességét, hiánytalan teljesítését igazolom. A kifizetést engedélyezem.

Elszámolandó 328.000 Ft

a 2051104/02075 sz.

NKA pályázat

~~Saját~~ forrás terhére.

2019. 08. 02.

dátum aláírás

Törökszentmiklós, 2019. 10. 28.

Cimbora tábor terhére pályázat

NKA

2051104/02075 számú támogatási szerződéshez.

Ipolyi A. Művelődési Központ, Könyvtár és Butyka Béla Helytörténeti Gyűjtemény

Beérk.dátuma int-hez: 2019.07.08. Számsz.ellenőr:

Kifizetésre utalva: Dátum: 2019.07.08

Utalva: Dátum: 2019.07.08

A jelleg: NUF

Szerződés szám: 21401 Kötelezettségvállaló: 086090

Szakmai teljesítési igazolás: Dátum: 2019.07.08.

Leír. dátuma vagy hiány: Ikt.sz.:

Szerződés száma:

Készült az RBT számlázó programmal (RBTSZP), V.94.0 A számla megfelel a jogszabályi előírásoknak. Készítette: Sarkadi Lászlóné

CIB BANK

ÜGYFÉLSZOLGÁLAT
CIB24 AZONOSÍTÓ: 67181131
CIB24 E-MAIL CÍM: CIB@CIB.HU
CIB24 TELEFONSZÁM: (+36 1) 4 242 242

SORSZÁM: 0001739
OLDALSZÁM: 1

BANKSZÁMLA KIVONAT

SZÁMLATULAJDONOS: IPOLYI ARNOLD KÖNYVTÁR, MÚZEUM ÉS K
SZÁMLA: 0030 CA15S6 511
IDŐSZAK: 2019.08.01. - 2019.08.01.
DEVIZANEM: HUF
SZÁMLA TÍPUS: PÉNZFORGALMI BANKSZÁMLA
GIRÓ SZÁM: 10700309-67181131-51100005
IBAN SZÁM: HU26 1070 0309 6718 1131 5110 0005

IPOLYI ARNOLD KÖNYVTÁR, MÚZEUM ÉS K
ULTURÁLIS KÖZPONT
TÖRÖKSZENTMIKLÓS
PÁNTHY ENDRE ÚT 2-6
5200

NYITÓ EGYENLEG: 1.108.153,46

KÖNYVELÉSI/ ÉRTÉKNAP	TRANZAKCIÓK	TERHELÉSEK(-)/ JÓVÁÍRÁSOK	EGYENLEG
20 08.01. 2019.08.01.	**Bankon belüli eseti jóváírás;** SPETES0110249409 10700309-24851305-51100005 TÖRÖKSZENTMIKLÓS VÁROS ÖNKORMÁNYZATKÖLTSÉGVETÉSI ELSZÁMOLÁSI SZÁMLA Közlemény: sk:36792 Könyvtár intézmény finanszírozás 2019. év 2019 11094	3.000.000,00	4.108.153,46
2019.08.01. 2019.08.01.	**Kimenő eseti utalás;** SPETES0110253097 14220108-23779002 Grenkeleasing Magyarország Kft. Közlemény: Szla:16070/2019 086004665 Bank által megfizetett tranzakciós illeték: 99,06 HUF	-33.020,00	4.075.133,46
2019.08.01. 2019.08.01.	**Kimenő eseti utalás;** SPETES0110253102 10918001-00000078-45970006 ASM Security Kft. Közlemény: Szla:2019/02289 SIM kárty Bank által megfizetett tranzakciós illeték: 11,43 HUF	-3.810,00	4.071.323,46
2019.08.01. 2019.08.01.	**Kimenő eseti utalás;** SPETES0110253104 11745080-20008660-00000000 BORÓK Keresedelmi és Sz Közlemény: Szla:2019/SA00029 Mozgóőr Bank által megfizetett tranzakciós illeték: 463,50 HUF	-154.500,00	3.916.823,46
2019.08.01. 2019.08.01.	**Kimenő eseti utalás;** SPETES0110253106 69300176-10023552 P.S.L. Hungary Kft. Közlemény: Szla:2019PL00548 személys Bank által megfizetett tranzakciós illeték: 986,79 HUF	-328.930,00	3.587.893,46
2019.08.01. 2019.08.01.	**Kimenő eseti utalás;** SPETES0110253108 18203143-06006440-40010014 Libri-Bookline Zrt. Közlemény: Szla:00005718281 Könyv vá Bank által megfizetett tranzakciós illeték: 204,64 HUF	-68.213,00	3.519.680,46
2019.08.01. 2019.08.01.	**Kimenő eseti utalás;** SPETES0110253110 11745004-20569983 NHSZ Zounok Zrt. Közlemény: Szla:682461 Mobil wc bérl Bank által megfizetett tranzakciós illeték: 533,40 HUF	-177.800,00	3.341.880,46
2019.08.01. 2019.08.01.	**Kimenő eseti utalás;** SPETES0110253112 10404508-45013087 Tiszamenti Reg. Vízművek Zrt. Közlemény: Szla:8020457637 Vízdíj 20 Bank által megfizetett tranzakciós illeték: 2,64 HUF	-881,00	3.340.999,46
2019.08.01. 2019.08.01.	**Kimenő eseti utalás;** SPETES0110253115 10404508-45013087 Tiszamenti Reg. Vízművek Zrt. Közlemény: Szla:8020457788 Vízdíj 20 Bank által megfizetett tranzakciós illeték: 52,91 HUF	-17.636,00	3.323.363,46
2019.08.01. 2019.08.01.	**Kimenő eseti utalás;** SPETES0110253118 10404508-45013087 Tiszamenti Reg. Vízművek Zrt. Közlemény: Szla:8020457789 Vízdíj 20 Bank által megfizetett tranzakciós illeték: 58,20 HUF	-19.401,00	3.303.962,46

Ipolyi Arnold Művelődési Központ, Könyvtár és Butyka Béla Helytörténeti Gyűjtemény Törökszentmiklós

Tuttó, 2019.10.28.

205104/02075 12.
támogatási megszűnéshez.

Számla

Sorszám: PH6SA 2997430

A számlakibocsátó neve, címe, bankszámla száma, adóazonosító száma:	A vevő neve, címe, bankszámla száma, adóazonosító száma:
"HANYI ISTÓK" Kereskedelmi és Szolgáltató Bt. 3528 Miskolc Szrogh Sámuel utca 6. Adószám: 21299731-2-05 Tel.: 20/9678-97 Közösségi adószáma: HU	Ipoly Közművelődési Központ 5200 Törökszentmiklós Pántlly Ordne út 2-6 Közösségi adószáma:

A fizetés módja:	A teljesítés időpontja:	A számla kelte:	Fizetési határidő:
ÁTUTALÁS	2019.06.30	2019.06.30	2019.07.08

A termék, vagy szolgáltatás megnevezése, besorolási száma és egyéb jellemzői	ÁFA kulcs	M. e.	Mennyiség	Egységár (ÁFA nélkül)	Érték (ÁFA nélkül)
Üdítőital egyéb üdítőital.					
Kóla 55-20	18	db	81	186,406	151.017
205104/02075 számú					
tábor gatabi					
szerződéshez.					
Számlaszám: 10402757-50526671-89801002.					

A munka szakszerűséget, hiánytalan teljesítését igazolom. A kifizetést engedélyezem.

Elszámolandó 172.000 Ft

a NKA sz.

205104/02075 pályázat

Saját forrás terhére.

2019.08.03.

Számlaérték ÁFA nélkül: Tizenhét 2019.10.28. 151.017

Az ÁFA kulcs 18 % és az áthárított adó összege Ft-ban: 27.183

A számla végösszege: 178.200

B. 13-374/1/V – 50 x 3 lapos számlatömb – ANY Biztonsági Nyomda Nyrt. | Telefon: +36 1 431 1332 | www.any.hu

Eredeti példány 1

Cimbora tábor terhére NKA

Ipolyi A. Könyvtár, Művelődési Ház és Múzeum Kp. (214)

Beérk. dátuma és ...... Szám: 2019/0402

Kötelezettségvállaló ..... Dátum: 2019.07.02

Utalványozó ..... Dátum: 2019.07.02

ÁFA jellege: NVIG

Szervezeti kód: 2101 Kezelési funkció: 086090

Szakmai teljesítést igazolta: ..... Dátum: 2019.07.02.

Beérk. dátuma VESZ-hez: ..... Iktat.sz.: .....

Szerződés száma: .....

CIB BANK

UGYFÉLSZOLGÁLAT
CIB24 AZONOSÍTÓ: 67181131
CIB24 E-MAIL CÍM: CIB@CIB.HU
CIB24 TELEFONSZÁM: (+36 1) 4 242 242

SORSZÁM: 0001721
OLDALSZÁM: 1

BANKSZÁMLA KIVONAT

SZÁMLATULAJDONOS: IPOLYI ARNOLD KONYVTAR, MUZEUM ES K
SZÁMLA: 0030 CA15S6 511
IDŐSZAK: 2019.07.06. - 2019.07.08.
DEVIZANEM: HUF
SZÁMLA TÍPUS: PÉNZFORGALMI BANKSZÁMLA
GIRO SZÁM: 10700309-67181131-51100005
IBÁN SZÁM: HU26 1070 0309 6718 1131 5110 0005

IPOLYI ARNOLD KÖNYVTÁR, MÚZEUM ÉS K
ULTURÁLIS KÖZPONT
TÖRÖKSZENTMIKLÓS
PÁNTHY ENDRE ÚT 2-6
5200

Elszámolandó 145+9630+4815 Ft a normatív támogatás terhére.

NYITÓ EGYENLEG: 2.793.595,21

KÖNYVELÉSI/ ÉRTÉKNAP	TRANZAKCIÓK	TERHELÉSEK(-)/ JÓVÁÍRÁSOK	EGYENLEG
20[illegible] 07.08. 20[illegible] .07.08.	CREDIT kereskedői elszámolások; ISP003046 01 Kereskedői elfogadás 2019.07.06 POS; Bruttó 4.500,00 HUF Jutalék 145,00 HUF; 50006888 Ipolyi Kulturális Központ	4.355,00	2.797.950,21
2019.07.08. 2019.07.08.	JÓVÁÍRÁS; YU2284592 10700017-53811000-49900004G/000000; 20190705PEK21.OUTPUT 1111 KÉSZPÉNZÁTUT. MEGB.; 00000000003478	508.235,00	3.306.185,21
2019.07.08. 2019.07.08.	Kimenő eseti utalás; SPETES0108853181 10102244-80647000-02003002 NKM Földgázszolgáltató Zrt. Közlemény: Szla:100310518922 gázdij Bank által megfizetett tranzakciós illeték: 28,35 HUF	-9.451,00	3.296.734,21
2019.07.08. 2019.07.08.	Kimenő eseti utalás; SPETES0108853184 10402757-50526671-89801002 Hanyi Istók Ker. és Szolg. Bt. Közlemény: Szla:2997430 szállás /Cim Bank által megfizetett tranzakciós illeték: 534,60 HUF	-178.200,00	3.118.534,21
2019.07.08. 2019.07.08.	Kimenő eseti utalás; SPETES0108853185 10402757-50526671-89801002 Hanyi Istók Ker. és Szolg. Bt. Közlemény: Szla:2997431 Étkezés /Cim Bank által megfizetett tranzakciós illeték: 534,60 HUF	-178.200,00	2.940.334,21
2019.07.08. 2019.07.08.	Kimenő eseti utalás; SPETES0108853186 10400607-49565151-50561045 Tmiklósi Kommunális Szolgáltató Közlemény: Szla:505/2019 strand belé Bank által megfizetett tranzakciós illeték: 17,10 HUF	-5.700,00	2.934.634,21
2019.07.08. 201[illegible] 07.08.	Kimenő eseti utalás; SPETES0108853187 10400607-49565151-50561045 Tmiklósi Kommunális Szolgáltató Közlemény: Szla:506/2019 strand belé Bank által megfizetett tranzakciós illeték: 25,20 HUF	-8.400,00	2.926.234,21
2019.07.08. 2019.07.08.	Jutalék; ARILWPJGV 04 4796 8601 0018 9437; CA-Készpénzfelvétel díja DY CABPXIHCORP H001; Bank által megfizetett tranzakciós illeték: 28,89 HUF;	-9.630,00	2.916.604,21
2019.07.08. 2019.07.08.	Jutalék; ARILWPJLH 04 4796 8601 0023 5545; CA-Készpénzfelvétel díja DY CABPXIHCORP H002; Bank által megfizetett tranzakciós illeték: 14,45 HUF;	-4.815,00	2.911.789,21
2019.07.08. 2019.07.08.	BANKKÁRTYA TERHELÉS; ARILWPJGV 04 4796 8601 0018 9437 20190704 100645; 1000000.00 HUF 6010 382562HU TOROKSZENTMIK; MAGYARPOSTA3341 01002631 0873466 Bank által megfizetett tranzakciós; illeték: 6.000,00 HUF	-1.000.000,00	1.911.789,21
2019.07.08. 2019.07.08.	BANKKÁRTYA TERHELÉS; ARILWPJLH 04 4796 8601 0023 5545 20190704 100751; 500000.00 HUF 6010 382779HU TOROKSZENTMIK; MAGYARPOSTA3341 01002631 0873465 Bank által megfizetett tranzakciós; illeték: 3.000,00 HUF	-500.000,00	1.411.789,21

ÖSSZESEN FORGALOM TERHELÉS: - 1.894.396,00 JÓVÁÍRÁS: 512.590,00

CIB_9036

Ipolyi Arnold Múzeumi Könyvtár és Budapest Régiónak Szolgáltató Intézmény Törökszentmiklós

Tmiklós, 2019. 10. 28

205104/02075 12 havi fa támogatási 12 szoldéhez.

SZÁMLA

1. példány

Szállító:	Vevő:
Magas-hegyi Turisztikai és Sportközpont 3980 Sátoraljaújhely Torzsás u. 25. Adóig. szám: 15791306-2-05 Banksz.szám: 11734138-15791306	Ipolyi A. Műv.Központ Könyvtár és Butyka B. Helytört. Gyűjt. 5200 Törökszentmiklós, Pánthy Endre utca 2-6 Adó ig. szám:16837298-2-16

Számlaszám:	Fizetési mód:	Számla kelte:	Telj. időpont:	Fizetési határidő:
2019/A/101	átutalás	2019.07.09	2019.06.28	2019.07.24

Megjegyzés: Zemplén Kalandpark szolgáltatásainak igénybevétele

Besorolási szám

Megnevezés	Mennyiség, Egység	Egységár	ÁFA kulcs	Nettó Ft	ÁFA Ft	Bruttó Ft
Bob 3 csúszás gyerek	27 db	1.299,22	27%	35.078,94	9.471,00	44.549,94
Bob 1 csúszás - felnőtt jegy	3 db	708,66	27%	2.125,98	574,00	2.699,98
Bob 1 csúszás (gyerek csoportos)	27 db	511,82	27%	13.819,14	3.731,00	17.550,14
Fizetendő összesen: 64.800 Ft azaz hatvannégyezer-nyolcszáz Ft.				**51.024,06**	**13.776,00**	**64.800,00**

Összesítő ÁFA kulcs szerint (kerekített):

27%-os összesen:	51.024	13.776	64.800
Összesen:	**51.024**	**13.776**	**64.800**

Cimbora tábor

A munka szükségességét, **hiánytalan** teljesítését igazolom. A kifizetést engedélyezem.

Elszámolandó 64.800 Ft

a ..... sz.

Nyári táborok pályázat

Saját forrás terhére.

2019. 11. 22.

dátum

aláírás

Ipolyi A. Művelődési Központ, Könyvtár és

Beérkezés dátuma intézményben: 20190715 Számszaki ellenőr:

Kötelezettségvállaló: Dátum: 20190715

Utalványozó: Dátum: 20190715

Pénzügyi teljesítés: NVIG

Szervezeti egység: 21401 Kerete terhére: 086090

Szakmai teljesítést igazolom: Dátum: 20190715

Eltérő dátumok esetén: ..... aláírás

Szöveges utalás: .....

Ipolyi Arnold Művelődési Központ, Könyvtár és Butyka Béla Helytörténeti Gyűjteménye Törökszentmiklós

kiállította

Késedelmes befizetés esetén késedelmi kamatot számítunk fel. A számla aláírás és pecsét nélkül hiteles.

Ez a számla 3 példányban készült.

Jelen számla a K&K Mérnökiroda (2890 Tata, Fekete u. 9/1.) ÜVEG nevű szoftverével készült, és megfelel a 24/1995 PM rendelet 1. paragrafus, gépi számlára vonatkozó előírásának.

SZÁMLA

A szállító (név, irányítószám, cím, telefon, fax, postafiók, bankszámla száma és megnevezése, adószám)	A vevő (név, irányítószám, cím, bankszámla száma és megnevezése)
REGÉC KÖZSÉG ÖNKORMÁNYZATA 3893 Regéc, Fő út 47 Tel.: Előadó: Ivancsó Pál Józsefné Bankszámla: 11734097-15546278 Adószám: 15546278-2-05	Ipoly Arnold Művelődési Központ. Könyvtár és Bulyka Béla Helytörténeti Gyűjteménye Törökszentmiklós Pánthy Endre utca 2-6 5200 Bankszámla: Adószám: 16837298-2-16 Vevőkód: 763 Csoportazonosító:

Követelés sz.	Fizetés módja	Teljesítés dátuma	Számla kelte	Fizetési határidő	Számla sorszáma
3325/1	ÁTUTALÁS	2019-06-29	2019-07-15	2019-07-25	KS-546274S-2019/32

Egyéb adatok: Követelés azon.: Vár belépő, Várbelépő 2019.június 29.

A termék (szolgáltatás) megnevezése, besorolási száma	Mennyiségi egység	Mennyiség	Egységár	Érték (Áfa nélkül)	Áfa kulcsa	Áthárított Áfa összege	Érték (Áfá-val együtt)
1 Várbelépő	db	30	393,7	11 811	27%	3 189	15 000

Áfakulcs	Adóalap	Adó	Bruttó érték
27%	11 811	3 189	15 000
Fizetendő összeg:			15 000
			tizenötezer HUF

Közlemény: Követelés száma: 3325/1, Várbelépő 2019.június 29.

A munka szükségességét, hiánytalan teljesítését igazolom. A kifizetést engedélyezem.
Elszámolandó 15.000 Ft
a ..... sz.
Nyári táborok pályázat
Saját forrás terhére.

Számlabefizetési kód: 7M5HFJH1DJ7HDHLKLNH 2019. 11. 22.
dátum aláírás

Szigorú számadású nyomtatvány! A KASZPER rendszerben előállított számlák megfelelnek a 2007. évi CXXVII. törvényben (új ÁFA tv.), a 23/2014. (VI.30) NGM rendeletben foglalt követelményeknek.
Készült 2 példányban a KASZPER (ver. 5.040) programmal!

Cimbora tábor

Ipolyi Arnold Művelődési Központ, Könyvtár és Bulyka Béla Helytörténeti Gyűjteménye Törökszentmiklós

Regéc Község Önkormányzata 3893 Regéc, Fő út 47.

Ipolyi A. Művelődési Központ, Könyvtár és
Bulyka Béla Helytörténeti Gyűjteménye
Érk. dátuma int-hez: 201909.19 Számszerűsítve: DK
Teljesítésigazolás: 201907.19
Utalvozó: 201907.19
a jellege: UVIG
Szervezeti kód: 21401 Kötelezettségvállalás szám: 086090
Szakmai teljesítési igazolom: 201907.19.
Érk. dátuma vasz-hez: .....
Szerződés száma: .....

Önkormányzati támogatás

Elszámolható a Csiborra táborra

Számla

Pataqua Kft.
3950 Sárospatak, Határ út. 2/B
Adószám: 14197211-2-05

Vevő:
IPOLYI KÖZNEVELŐDÉSI KÖZPONT
5200 TÖRÖKSZENTMIKLÓS,PÁNTHY E. U.2-6.
Adószám: 16837298-2-16

Fizetési mód: Készpénz — Számlaszám: 19/001121
Teljesítés: 2019.6.30 — Kiállítva: 2019.6.30

VTSZ / MEGNEVEZÉS	ÁFA%	MENNYISÉG	ÁR
926110 GYERMEK,DIÁK NAPI BELÉPŐ	27	27 DB	48600 HUF
926110 FELNŐTT Bbelépő	27	3 DB	6000 HUF

Összesen: 54600 HUF

ÁFA összesítés	Nettó	ÁFA%	ÁFA	Bruttó
	42991	27	11609	54600 HUF

Készpénz: 54600
SZÉP kártya: 0
Bankkártya: 0

ÉRVÉNYTELEN

KÉSZÍTETTE: MEDVE KATI

KÉSZÜLT 3 PÉLDÁNYBAN ELSŐ EREDETI PÉLDÁNY

*** www.idenso.com ***

A munka szükségességét, hiánytalan teljesítését igazolom. A kifizetést engedélyezem.
Elszámolandó 54.600 Ft
a Nyári tábor sz.
pályázat
Saját forrás terhére.
2019.11.22.
dátum — aláírás

2019.06.30
2019.06.30
NVIG
21401 086090

Medve Katalin

Ipolyi Arnold Művelődési Központ, Könyvtár és Butyka Béla Helytörténeti Gyűjtemény Törökszentmiklós

Példány: 1

SZÁMLA

Sorszám: A11600039/0001957

Szállító	Vevő
Magyar Nemzeti Múzeum	Ipolyi Közművelődési Központ
1088 Budapest Múzeum krt. 14.-16.	5200 Törökszentmiklós Pánthy E. u. 2-6. Pf. :48.
Adóigazgatási azonosító száma 15321226-2-42	**Adóigazgatási azonosító száma** 16837298-2-16
Bankszámla száma MÁK 10032000-01425121-00000000	**Ügyfél-azonosítója** 1005723

Teljesítés ideje	Számla kelte	Számla esedékessége	Fizetésmód	Jegymozgás azonosító
2019. 06. 28.	2019. 06. 28.	2019. 06. 28.	Készpénz	286710

A munka szükségességét, hiánytalan teljesítését igazolom. A kifizetésre engedélyezem.

Elszámolandó 20 250 Ft

a Nyári tábor sz.

pályázat

Saját forrás terhére.

2019. 11. 22.

dátum

aláírás

Jel	Áru/szolgáltatás megnevezése	Bes. szám
(B)	Múzeumi szolgáltatás 27%	92.52.11

Szolgáltatás, előadás	Menny.	Br. egységár Ft	N. egységár Ft	Nettó érték Ft	ÁFA	ÁFA érték Ft	Összesen Ft
(B) Kombinált jegy, Komb j. 50% 6-26	27 db	750	591	15 945	27 %	4 305	20 250
(B) Kombinált jegy, Komb.díjt.szakm.	3 db	0	0	0	27 %	0	0
	27,00 % ÁFA összesen:			15 945		4 305	20 250
	Számla összesen:			15 945		4 305	**20 250**

azaz húszezer-kettőszázötven forint

Ipolyi Arnold Művelődési Központ, Könyvtár és Butyka Béla Helytörténeti Gyűjtemény Törökszentmiklós

Kiállító

ÉRVÉNYTELEN

Átvevő

Magyar Nemzeti Múzeum
1088 Budapest Múzeum krt. 14-16.
Adószám: 15321226-2-42
MNM Rákóczi Múzeuma

Elszámolható a Nyári tábor.

2019. 06. 28.

2019. 06. 28.

2019. 06. 28.

21401

086690

2019. 06. 28.

Önkormányzati támogatás

SZÁMLA Eredeti példány

RHASA 7175462

A kiállítás helye szerinti elem adatai:
Füzéri Városgondnokság
3946 Füzér, Petőfi u. 3/A
Adószám: 15797852-2-05

A vevő neve, címe, bankszámla száma, adószáma:
Ipolyi Arnold Művelődési Központ
5200 Törökszentmiklós
Pointy Endre utca 2-6
Közösségi adószám: 16837298-2-16

A fizetés módja:	A teljesítés időpontja:	A számla kelte:	Fizetési határidő:
ÁTUTALÁS	2019.06.29	2019.06.29	2019.07.10.

A termék, vagy szolgáltatás megnevezése, besorolási száma (VTSZ, SZJ, ÉJ) és egyéb jellemzői	ÁFA kulcs	M. e.	Mennyiség	Egységár (ÁFA nélkül)	Érték (ÁFA nélkül)
Belépőjegy diák kd.	27	db	27	1064,96	28.700.-

A munka szükségessége, a teljesítés igazolom. A kifizetést engedélyezem.
Elszámolandó 36.450.-
a Nyári Táborok pályázat
Saját forrás terhére.
2019. 11. 22.
dátum
Füzéri Várgondnokság
3946 Füzér, Petőfi u. 3/A.
Adószám: 15797852-2-05
Könyvtár és Butykanyelv Helytörténeti Gyűjtemény Ipolyi Arnold Művelődési Központ Törökszentmiklós
Nagyfalusi Éva

BKZ: 50440016-10015970

A számlaérték ÁFA nélkül: Műsorszervezés 28.700-
Az ÁFA kulcs 27 % és összege: Műsorszervezés áfa 7750
A számla végösszege: Harminchatezernégyszázötven 36.450

B. 13-374/V/PM. r. sz. – (3 példányos számla) – Patria Nyomda Zrt. – (D 7694) – (Gyártva: 2018.)

Cimbora tábor terhére elszámolandó!

Ipolyi A. Művelődési Központ és Könyvtár Szp. (219)
Beérk. dátuma: 2019.07.01. Sorszám: 1.
Kötelezettség igaz.: Dátum: 2019.07.01
Utalványozó: Dátum: 2019.07.01
ÁFA jellege: NVIG
Szervezeti kód: 21401 Munkaszám: 086090
Szakmai teljesítést igazolta: Dátum: 2019.07.01.
Beérk. dátuma VESZ-hez: Iktat.:
Szerződés száma:

SZÁMLA

1.Eredeti példány 1.lap

Szállító	Vevő
Bercsényi Kat. Isk. 5200 Törökszentmiklós Bankszámla: 10400607-00027094-00000004 SWIFT kód: Ügyintéző: Katona Klaudia Telefon: Fax: Adószám: 18221369-2-16	Vevőkód: 159 **Ipolyi Közművelődési Központ** Törökszentmiklós Pánthy u. 2-6. 5200 Adószám: 16837298-2-16

Rendelésszám	Fizetési mód:	Teljesítés kelte:	Számla kelte:	Fizetési határidő:	Számlaszám:
	Átutalás	2019.06.26	2019.07.01	2019.07.05	4600270/2019

Egyéb adatok:

Ssz.	VTSZ / SZJ	Megnevezés	Mennyiség	Egységár	Áfa nélküli érték	Áfa%	ÁFA	Összesen
1.		Közétkeztetés Cimbora tábor 2019.06.24-26	85,000 adag	456,690 HUF	38 819	27%	10 481	49 300 HUF
				Mindösszesen:	38 819		10 481	49 300 HUF

Fizetendő: negyvenkilencezer-háromszáz HUF

Áfa bontás	Áfakulcs	Alap	Áfa	Összesen
	27%-os	38 819	10 481	49 300

Ipolyi Arnold Művelődési Központ, Könyvtár és Butyka Béla Helytörténeti Gyűjtemény Törökszentmiklós

A munka szükségességét, hiánytalan teljesítését igazolom. A kifizetést engedélyezem
Elszámolandó 49.300
a Nyári táborok pályá
Saját forrás terhére.
2019. 11. 22.
dátum aláírás

Cimbora tábor terhére elszámolandó önkormányzati pályázat.

Ipolyi A. Könyvtár, Múzeum és Kulturális Kp. (2154)
Beérk. dátuma ipk-hez 20190702 Szmszámla szám: Tue
Kötelezettségvállaló: Dátum: 20190702
Utalványozó: Dátum: 20190702
ÁFA jellege: NVIG
Szervezeti kód: 21401 Kerm. funkció: 086090
Szakmai teljesítést igazolom: Dátum: 20190702
Beérk. dátuma VESZ-hez: Ikt. sz.:
Szerződés száma:

Szinva Comp Szoftver Szinva Pénzügy - ALTP01 1.1705

Eladó:

P.S.L. Hungary Kft.

Cím: 2724 Újlengyel, Kossuth Lajos út 47/a.
Mobil: (+36 30) 9858-657, (+36 30) 9858-671
E-mail: pslhungarykft@t-email.hu
EUID: HUOCCSZ.13-09-171497
Adószám: 14867756-2-13 / HU14867756
Bankszámlaszám (IBAN): 69300176-10023552-00000000
SWIFT kód: TAKBHUHB

Vevő:

Ipolyi Arnold Művelődési Központ, Könyvtár és Butyka Béla Helytörténeti Gyűjtemény

Címe: 5200
Törökszentmiklós
Pánthy Endre út 2-6.

Adószám: **16837298-2-16**

SZÁMLA

Számlaszám	Számla kelte	Teljesítés ideje	Fizetési határidő	Fizetési mód
2019PL00519	**2019.07.01.**	**2019.06.25.**	**2019.07.31.**	**Átutalás**

Cikksz. / Besz.cikksz. Termék neve / Megjegyzés	VTSZ/SZJ	Mennyiség egység Mennyiség	Egységár Kedv.egységár	Kedvezmény Nettó ért.	Áfa ért.	Áfa (%) Bruttó érték
SZEMSZALLNP	0	nap	25 000.00	0		27
Személyszállítás		1	25 000.00	25 000.00	6 750.00	31 750.00

	Kedvezmény nélküli Nettó	Tét. kedvezménnyel csökkentett Nettó	Ált. kedvezménnyel csökkentett Nettó	Áfa (%)	Áfa ért.	Bruttó
	25 000.00	25 000.00	25 000.00	27	6 750.00	31 750.00
Összesen:	25 000.00	25 000.00	25 000.00		6 750.00	31 750.00

Fizetendő: 31 750.00 HUF
azaz harmincegyezer-hétszázötven Forint

P.S.L.

A munka szükségességét, hiánytalan teljesítését igazolom. A kifizetést engedélyezem.
Elszámolandó 31 750 Ft
a ..... sz.
Nyári tábor pályázat
Saját forrás terhére.
2019. 11. 22.
dátum
aláírás

Cimbora tábor pályázat terhére

Ipolyi A. Művelődési Központ, Könyvtár és Butyka Béla Helytörténeti Gyűjtemény Törökszentmiklós

Beérk. dátuma int-hez: 20190708 Számsz. ellenőr:
Kötelezettségvállaló: Dátum: 20190708
Utalványozó: Dátum: 20190708
A jellege: NVIG
Szervezeti kód: 21401 Kontírozási: 086090
Szakmai teljesítési igazolom: Dátum: 20190708.
Beérk. dátuma eszk-hez: Ltsz:
Szerződés száma:

Készült az RBT számlázó programmal (RBTSZP), V.94.0 A számla megfelel a jogszabályi előírásoknak.
Készítette: Sarkadi Lászlóné

Számla

Sorszám: PH6SA 2997431

A számlakibocsátó neve, címe, bankszámla száma, adóazonosító száma:	A vevő neve, címe, bankszámla száma, adóazonosító száma:
"HANYI ISTÓK" Kereskedelmi és Szolgáltató Bt. 3528 Miskolc Szrogh Sámuel utca 6. Adószám: 21299731-2-05 Tel.: 20/9678-973 Közösségi adószáma: HU	Irolyi Közművelődési Központ 52.00 Tanösszevontalás Pánthy Endre út 2-6. Közösségi adószáma: -

A fizetés módja:	A teljesítés időpontja:	A számla kelte:	Fizetési határidő:
ÁTUTALÁS	2019.06.30	2019.06.30	2019.07.08.

A termék, vagy szolgáltatás megnevezése, besorolási száma és egyéb jellemzői	ÁFA kulcs	M. e.	Mennyiség	Egységár (ÁFA nélkül)	Érték (ÁFA nélkül)
Étkezési egyéb szolgáltatás.					
55-90 díjazás					
reggeli	5	adag	81	523,809	42.429
ebéd	5	adag	81	857,142	69.428
vacsora	5	adag	81	714,285	57.857
Számlaszám: 10400275-50526161-[illegible] tését igazolom. A kifizetést engedélyezem. Elszámolandó ..... 178.200 Ft ..... sz. ..... a ..... Nyári Táborok ..... pályázat ..... ~~Bajtársak tábora~~ ..... Törökszentmiklós					
Számlaérték ÁFA nélkül: dátum					169.714
Az ÁFA kulcs .....5.....% és az áthárított adó összege Ft-ben:					8.486
A számla végösszege:					178.200

Bélaváros Könyvtár és Bölcsőde Intézményi Gazdálkodási Szervezete Törökszentmiklós Kulturális Intézmény Intézményi Gazdálkodási Szervezete Béla Helyettesítő tanári aláírás

B. 13-374/1/V – 50 x 3 lapos számlatömb – ANY Biztonsági Nyomda Nyrt. | Telefon: +36 1 431 1332 | www.any.hu

Eredeti példány 1

Ciuvora tábor terhére!

Önkormányzati támogatás

Irolyi A. Könyvtár, Múzeum és Kulturális Kp. (214)
Beérk. dátuma és ideje: 20190702 Szmsz.eltérés: NINCS
Kötelezettségvállaló: ..... Dátum: 20190702
Utalványozó: ..... Dátum: 20190702
ÁFA jellege: NVIG
Szervezeti kód: 21401 Form.funkció: 086090
Szakmai teljesítést igazolom: ..... Dátum: 20190702
Beérk.dátuma VIBZ-hez: ..... Ikt.sz.: .....
Szerződés szám: .....

A TÁBOROZÓK ÁLTALI BEFIZETÉSEK

CIMBORA TÁBOR

Név	Lakcím	Befizetett összeg	Aláírás
Andrásik Rémó	5200 Törökszentmiklós Bethlen utca k. 84.	30.000	Andrásik Rémó
Bakos Netta	5200 Törökszentmiklós Pozderka utca 20.	30.000	Bakos Netta
Bata Ilona Réka	5200 Törökszentmiklós Kossuth L. u. 88.	30.000	Bata Ilona Réka
Bata Zoé	5200 Törökszentmiklós Kossuth L. u. 88.	30.000	Bata Zoé
Beregszászi Zsombor	5200 Törökszentmiklós Bethlen utca 15J.	30.000	Beregszászi Zsombor
Bontovics Letícia	5200 Törökszentmiklós Mária út 2.	30.000	Bontovics Letícia
Budai Milán	5200 Törökszentmiklós Szolnoki utca 12.	30.000	Budai Milán
Csermák Kristóf	5200 Törökszentmiklós Ifikes utca 5.	30.000	Csermák Kristóf
Gábli Sára	5327 Fegyvernek Kisbarátság út 14.	30.000	Gábli Sára
Halász Frigyes	5200 Törökszentmiklós Szegfű utca 34.	30.000	Halász Frigyes
Hegedűs Melinda	5200 Törökszentmiklós Kiskőrösi utca 5.	30.000	Hegedűs Melinda
Illés Viktória	5200 Törökszentmiklós Diófa út 48.	30.000	Illés Viktória
Juhász Ádám	5200 Törökszentmiklós Kossuth utca 13.	30.000	Juhász Ádám
Kissó Imre	5200 Törökszentmiklós Pacinta utca 26.	30.000	Kissó Imre
Kovács Nándor	5200 Törökszentmiklós Tópart út 30.	30.000	Kovács Nándor
Márvány Réka	5200 Törökszentmiklós Bethlen utca 14	30.000	Márvány Réka
Mészáros Botond	5200 Törökszentmiklós Kecskeszigi u. 48.	30.000	Mészáros Botond
Mészáros Jusztina	5200 Törökszentmiklós Kecskeszigi u. 48.	30.000	Mészáros Jusztina
Mező Levente	5200 Törökszentmiklós Kent Csaba utca 43.	30.000	Mező Levente
Morzsa Milán Dominik	5200 Törökszentmiklós Tisza István u. 3J.	30.000	Morzsa Milán
Orosz Ágnes Luca	5200 Törökszentmiklós Templi út 43/a	30.000	Orosz Luca
Pásztor Ferenc	5200 Törökszentmiklós Debreczeni út 18.	30.000	Pásztor Ferenc
Szűcs Péter	5200 Törökszentmiklós Crokovai utca 41.	30.000	Szűcs Péter
Tóth Brigitta	5200 Törökszentmiklós Kecskeszigi út 203	30.000	Tóth Brigitta
Tóth Panka	Fegyvernek Táncsics M. út 36.	30.000	Tóth Panka
Tóth-Takács András	Törökszentmiklós 5200 Kent Csaba út 76	30.000	Tóth-Takács András
Urvay Alex	5200 Törökszentmiklós Bethlen utca 8.	30.000	Urvay Alex Dávid

Összesen: 810.000 Ft

Törökszentmiklós, 2019 .....hó .....nap

PH

.....

A táborvezető aláírása

Cimbora Túra - Rákóczi nyomában

A táborban 27 diák vett részt 3. osztályostól 8. osztályos korig. A programot is úgy igyekeztünk összeállítani, hogy minden korosztály megtalálja a neki megfelelőt, ne unatkozzon, jól érezze magát nálunk és észrevétlenül, játszva tanuljon. A tábor magját egyrészt a Cimbora Klubos gyerekek, másrészt évek óta visszatérő táborosaink alkották (bár ők is el-el jönnek a klub foglalkozásaira, ha nem is rendszeresen.)

Az első három napon nagyrészt itthon, könyvtári környezetben töltöttük: ekkor alapoztuk meg ismeretinket a Rákóczi szabadságharcról, életéről, a meglátogatandó emlékhelyekről. A második nap kirándultunk Rákóczifalvára, ahol a Kuruc Hagyományőrző Egyesület tartott foglalkozást a gyereknek. A helyi történésekről a Butyka Béla Helytörténeti Gyűjteményben hallhattunk kollégánktól.

A következő négy napon meglátogattuk a Rákóczi emlékhelyeket: Borsitól Kassáig (részletes program a táblázatban). A szállásunk és ellátásunk Pálházán a Hanyi Istók Turistaházban volt, innen jártuk be a környék nevezetességeit, Rákóczi várait, emlékhelyeit.

Itthon 2 felnőtt, a kiránduláson 3 felnőtt kísérő vezette le a programot és vigyázott a gyerekekre.

A tábor után több gyermek és szülő jelezte, hogy amennyiben jövőre is lesz hasonló táborunk, értesítsük őket, mert tartalmas, játszva tanító programot sikerült összeállítani a gyerekeknek.

1. nap hétfő	**In medias res: 300 éve történt városunkban** 8-10: Ismerkedési és csapatépítő játékok 10-12: A tábori program ismertetése, közös céljaink, csoportok megalakítása - A Rákóczi szabadságharc - könyvtári játék (könyvek, adatbázisok tükrében gyűjtőmunka a korszakról, a kapott témáról csapatokban felkészülnek a gyerekek egy előadás megtartására), Rákóczi emlékhelyek felfedezése az Interneten /csapatonkénti feladat/ 12-13: ebéd 13-16 A délelőtti program folytatása
2. nap kedd	**Rákóczifalva és a Rákócziak** 8-12 kirándulás előkészítése + útvonal bemutatása – csapat beszámoló 13-17 Kirándulás Rákóczifalvára (autóbusz). A programot a Kuruc Hagyományőrző Egyesület biztosítja (kuruc tábor bemutatása, fegyverbemutató, apródpróba, hangszerbemutató, jelenet) 20.00 –tól bentalvás - akadályverseny
3. nap szerda	**Éljen Rákóczi!** 6-9 reggeli, pakolás 9 - 12 Múzeum: 300 éves lesz városunk; Rákóczi dalok tanulása Tóth Pál Zoltánnal 12-13 ebéd 13-17 kézműves foglakozás (koszorú- és oklevélkészítés stb.)
4. nap csütörtök	**Haj Rákóczi, haj Bercsényi!** 7.45 bepakolás 8.00 Indulás Kassára 14-15 Rodostó-ház megtekintése 15-16.30 Kassa felfedezése kincses térképpel 16.30-17 Szt. Erzsébet Székesegyház – Rákóczi sírja, koszorúzás 19 szállás elfoglalása 19.30 -20 vacsora 20-22 A napi élmények megbeszélése, játék

5. nap péntek	**Felnőttkor** 8.00 reggeli 9.00 indulás Sárospatakra 10 - 12 Sárospataki Rákóczi Múzeum megtekintése, 12 ebéd (hideg csomag) 13-18 Zempléni kalandpark 19.00 vacsora 20 -22 Zempléni népi játékok tanulása + miket játszott Rákóczi (XVIII. századi játékok tanulása)
6. nap szombat	**Ifjúkor** 8.00 reggeli 8.30-12.30: A regéci vár megtekintése 13.00 ebéd a szálláson 14.00 – 19.00 Kirándulás Füzérre 20.00 vacsora 20 – 23 táborzáró tábortűz (játék, vetélkedő a tanultakról)
7. nap vasárnap	**Gyermekkor** 8.00 reggeli 9.00 bepakolás az autóbuszba 9.30-11.30: Kirándulás Borsiba (Rákóczi szülőháza, koszorúzás) 12-17 Fürdő - Sárospatak 21.00 érkezés Törökszentmiklósra

CIMBORA

72

SZÉKÁCS ELEMÉR
MEZŐGAZDASÁGI ÉS ÉLELMISZERIPARI
SZAKGIMNÁZIUM, SZAKKÖZÉPISKOLA
ÉS KOLLÉGIUM

5201 TÖRÖKSZENTMIKLÓS, ALMÁSY út 50.
Pf.: 4. Telefon: 56/390-185 Fax: 56/590-660
E-mail: szekacs@szekacs.sulinet.hu URL: www.szekacs.sulinet.hu
OM azonosító: 036032;

ÖKOISKOLA

ÉRKEZ
2 7 -01- 2020
SZÁM: 224 1

2020 JAN 27
TM/1022-6/2020

Törökszentmiklós Város Önkormányzata

Törökszentmiklós
Kossuth L. út 135/a.
5200

Tisztelt Cím!

Mellékelten megküldöm az „Erdei iskola" pályázatunk támogatásának elszámolását, további szíves használatra.

Támogatásunkat ezúton is köszönjük!

Törökszentmiklós, 2020. január 23.

Tisztelettel:

Budai Ferenc
igazgató

FÖLDMŰVELÉSÜGYI MINISZTÉRIUM
ASZIH
Agrár-Szakképző Iskolák Hálózata

Átvételi elismervény

Alulírott Viski-Latorné Dögei Edit , a 2019. évi Önkormányzat által civil egyesületek számára kiírt pályázatok (nyári táborok, erdei iskolák)elszámolását a Székács Elemér Mezőgazdasági – és Élelmiszeripari Szakgimnázium , Szakközépiskola és Kollégium képviselőjétől átvettem.

Átadó : .....

Átvevő: .....

Törökszentmiklós, 2020. 01. 24.

A tábor elszámolási táblázata

A támogatott neve: Székács Elemér Mezőgazdasági és Élelmiszeripari Szakgimnázium, Szakközépiskola és Kollégium

A tábor megnevezése: Erdei iskola

A tábor helye: Tiszapüspöki

A tábor ideje: 2019. május 20-21-22.

A résztvevő gyermekek száma: 20 fő (9-10. évfolyamos)

Bevételek (eFt-ban)				Kiadások (eFt-ban)					Ezen pályázaton elnyert összeg
A táborozók általi befizetések összesen	Más[1] pályázaton nyert összeg	Egyéb bevételek	Bevételek összesen	Szállásköltség összesen	Étkezési ktg. összesen	Utazási ktg. összesen	Egyéb ktg. * összesen	Kiadások összesen	
30.000Ft	0 Ft	0 Ft	30.000 Ft	0 FT	30.000 Ft	12.000 Ft	80.000 szakmai díj	122.000 Ft	80.000 Ft

* Az egyéb költségeket részletezze!

Törökszentmiklós, 2020. január 23.

PH.

.....

táborvezető

B.e.sz: 69800195-10002247

SZÁMLA

2019/50000571/355

Eredeti példány

RHASA 2244281

Az eladó neve, címe, bankszámla száma, adószáma:	A vevő neve, címe, bankszámla száma, adószáma:
Magyar András E.V. 5211 Tiszapüspöki, Bocskai utca 5. Adószám: 65968899-1-36 Vállalk. sz.: 30215684 Kivonatos Közösségi adószáma: HU	Székács Elemér Mezőgazdasági és Élelmiszeripari Szakgimnázium, Szakközépiskola és Kollégium 5200 Törökszentmiklós, Almásy út 50. Pf.: 4. Adószám: 15823429-2-16 Szlasz.: 10045002-00334057 Közösségi adószáma:

A fizetés módja:	A teljesítés időpontja:	A számla kelte:	Fizetési határidő:
átutalás	2019-05-22.	2019-05-27.	2019-06.06.

A termék, vagy szolgáltatás megnevezése, besorolási száma (VTSZ, SZJ, ÉJ) és egyéb jellemzői	ÁFA kulcs	M. e.	Mennyiség	Egységár (ÁFA nélkül)	Érték (ÁFA nélkül)
Terep gyakorlat	AM	nap	3	25000	75000
szervezési anyag költség	AM	db	1	5000	5000
Jóv. önkormányzat					
Felhasználva eszközökben					
Ann Anh					

A számlaérték ÁFA nélkül:	80000
Az ÁFA kulcs AM % és összege:	—
A számla végösszege: — nyolcvanezer —	80000

3. 13(r. sz.: – 50×3 – Apis Logistic Kft. 1044 Budapest, Óradna utca 5. www.silverball.hu – P. Ny. Zrt. (Gyártva: 2018.)

Az eredetivel mindenben megegyező hiteles másolat.
Törökszentmiklós, 2020. 01. 22.

Székács Elemér Mezőgazdasági Szakgimnázium, Szakközépiskola és Kollégium 5200 Törökszentmiklós, Almásy út 50. Tel./fax: 56/590-660 Pf.: 4.

Pénzügyi Beszámoló

ÖNKORMÁNYZATI TÁMOGATÁS	Költségek megnevezése	Számlák sorszáma	Számlák összege tételesen (ÁFÁ-val)
	Szakmai díj	RHASA2244281	80.000
Összesen	-	-	**80.000**

ÖNRÉSZ	Költségek megnevezése	Számlák sorszáma	Számlák összege tételesen (ÁFÁ-val)
	Üzemanyag	CF0142384	12.190
		CF0142385	
		CF0142386	
	Élelmiszer	K102003943	5.535
	Élelmiszer	RHAEA7975757	1.245
	Élelmiszer	RHAEA7975748	527
	Élelmiszer	A01900983/1565/00001	3.227
	Élelmiszer	A09300688/1648/00001	2.866
	Élelmiszer	A09300688/1648/00002	8.733
	Élelmiszer (kenyér)	BM00006914/2019	480
	Élelmiszer (kenyér)	BM00006914/2019	480
	Élelmiszer (kenyér)	BM00006914/2019	160
	Élelmiszer (tojás)	SA8205497	1.980
	Alapanyagok	AN2EA2560508	8.477
Összesen			**45.900**
Programköltségek összesen (Önkormányzati támogatás+Önrész)			**125.900**

Résztvevők általi befizetések			**30.000**

Törökszentmiklós, 2019. január 23.

Szakközépiskola és Kollégium 56/500-560 Pf. 4. 5200 Törökszentmiklós Szapolyai u. 50. Tel./Fax: 56/500-561

.....

aláírás

Résztvevők általi befizetések

Név	Lakcím	Befizetett összeg	Aláírás
Bíró Imre	5412 Kuncsorba Petőfi Sándor utca 6.	1.500 Ft	Bíró Imre.
Kovács Lilla	5200 Törökszentmiklós Surjány Kőrisfa utca 30.	1.500 Ft	Kovács Lilla.
Nagy Attila	5200 Törökszentmiklós Móricz Zsigmond utca 18/a	1.500 Ft	Nagy Attila
Bárándi Máté	5200 Törökszentmiklós Esze tamás utca 73.	1.500 Ft	Bárándi Máté
Seres Márta	5092 Tiszavárkony Táncsics Mihály út 9.	1.500 Ft	Seres Márta
Rafael Ferenc	5000 Szolnok hant utca 21	1.500 Ft	Rafael Ferenc
Komáromi László	5092 Tiszavárkony József Attila út 17.	1.500 Ft	Komáromi László
Ollé Gábor	5231 Fegyvernek Dózsa György út 111.	1.500 Ft	Ollé Gábor
Bóra Daniella	5200 Törökszentmiklós Batthyány út 146.	1.500 Ft	Bóra Daniella
Méhesi Martin	5085 Rákóczifalva Szent László Király út 3.	1.500 Ft	Méhesi Martin
Balogh László	5200 Törökszentmiklós Batthyány út 159	1.500 Ft	Balogh László
Kovács Dávid	5091 Tószeg Árpád út 6/a	1.500 Ft	Kovács Dávid
Pap Gergely	5200 Törökszentmiklós Tenyői út 13/a	1.500 Ft	Pap Gergely
Pozderka Krisztián	5211 Tiszapüspöki Bajcsy- Zsilinszky utca 24	1.500 Ft	Pozderka Krisztián
Elekes Máté	5200 Törökszentmiklós Hunyadi utca 10.	1.500 Ft	Elekes Máté
Rácz Vanessa	5200 Törökszentmiklós Kossuth Lajos utca 6/a	1.500 Ft	Rácz Vanessza
Antalicz Krisztina	5200 Törökszentmiklós Surjány Fűzfa utca 35/J	1.500 Ft	Antalicz Kristi
Járvás István	5082 Tiszatenyő Petőfi Sándor út 10.	1.500 Ft	Járvás István
Kalmár András	5200 Törökszentmiklós Kiss János utca 15	1.500 Ft	Kalmár András
Kiss Balázs	5008 Szolnok Tenyősziget tanya 49.	1.500 Ft	Kiss Balázs

Törökszentmiklós, 2019. május 20.

Szakgimnázium Szakközépiskola és Kollégium 5200 Törökszentmiklós, Petőfi Sándor u. 6. Tel./fax: 56/590-660

Oldalszám 1. oldal	S z á m l a 2/1. példány, azaz 1. eredeti példány	Készült 2 példány

E l a d ó	V e v ő
MIKLÓS-BAROMFI KFT. 5200 TÖRÖKSZENTMIKLÓS PÁNTHY E. ÚT 57. Tel.: (56) 393-740 Asz: 14492372-2-16	SZÉKÁCS ELEMÉR MGI. ÉS ÉLIP. SZA KGIMNÁZIUM SZKI. ÉS KOLLÉGIUM 5201 TÖRÖKSZENTMIKLÓS ALMÁSY ÚT 50. Asz: 15823429-2-16

Fizetési mód	Teljesítés	Kelte	Fiz.határidő	Sorszáma
készpénz	2019.05.21	2019.05.21	2019.05.21	K102003943

VTSZ	A termék (szolgáltatás) megnevezése	Me.	Mennyiség	Nettó ár	Nettó érték	ÁFA	ÁFA összege	Bruttó érték
	E.H SERTÉS LAPOCKA MINŐSÉGÉT MEGŐRZI:2019.05.24	kg	4.258	1238.095	5271.81	5%	263.19	5535.00
5%-os ÁFA összesen (Ft):					5271.81	5%	263.19	5535.00

Fizetendő /Ft : 5535.00

Azaz fizetendő : ötezer-ötszázharmincöt Ft

Tm. Önkormányzat
Felhasználva: erdei iskola
Am Ad

Az eredetivel mindenben megegyező hiteles másolat.
Törökszentmiklós, 2020-01-23

A fenti termékeket sérülésmentesen és hiánytalanul átadtam illetve átvettem!

átadó: MIKLÓS-BAROMFI KFT. 5200 Törökszentmiklós, Pánthy út 57. Adószám: 14492372-2-16 FELIR azonosító: AA0094913

F I Z E T V E

átvevö:

Köszönjük a vásárlást!

>> Polar Computer Software V21.10 <<

Egyszerűsített, készpénzfizetési számla

Eredeti példány 1

A számlakibocsátó neve, címe, adószáma:	A vevő neve, címe, adószáma:
Püspökl Hús 2018. Kft. 5211 Tiszapüspökl, Szabadság utca 47. Adószám: 26502849-2-16 Cégjegyzékszám: 16-09-018143 Bank.sz.sz.: 11745066-26012207	SZÉKÁCS ELEMÉR SZKI 5200 TÖRÖKSZENTMIKLÓS ALMÁSY út 50.sz.
Közösségi adószáma: HU	Közösségi adószáma:
A számla kelte: 2018. 05. 20.	A számla sorszáma: RHAEA7975757

A termék vagy szolgáltatás

megnevezése, besorolási száma és egyéb jellemzői	m. e.	mennyisége	egységára (áfával növelt)	27 %-értéke, mely ...% áfát tartalmaz
Csemege uborka 350g	db	2	469-	938-
Salamádé 330g	-"-	1	307-	307-

FIZETVE

Tan. Önkormányzat
Felhasználó: erdei iskola
Anna Ani

A számla fizetendő végösszege, amely 21,26 % áfát tartalmaz: Fam | 1245-

B. 13-373 - 50×3 - Apis Logistic Kft. 1044 Budapest, Óradna utca 5. www.silverball.hu - P. Ny. Zrt. (Gyártva: 2018.)

Az eredetivel mindenben megegyező hiteles másolat.

Törökszentmiklós, ...

2020-01-23

Szakközépiskola és Kollégium 5200 Törökszentmiklós, Szolnoki út 50.

Egyszerűsített, készpénzfizetési számla

Eredeti példány 1

A számlakibocsátó neve, címe, adószáma:	A vevő neve, címe, adószáma:
Püspöki Hús 2018. Kft. 5211 Tiszapüspöki, Szabadság utca 47. Adószám: 26502849-2-16 Cégjegyzékszám: 16-09-018143 Bank.sz.sz.: 11745066-26012207	SZÉKÁCS ELEMÉR SZKI 5200 TÖRÖKSZENT-MIKLÓS ALMÁSY ÚT 50.
Közösségi adószáma: HU	Közösségi adószáma:
A számla kelte: 2019. 05. 22.	A számla sorszáma: RHAEA7975758

A termék vagy szolgáltatás

megnevezése, besorolási száma és egyéb jellemzői:	m. e.	mennyisége	egységára (áfával növelt)	árértéke, mely 27 % áfát tartalmaz
Vöröshagyma	kg	0,575	420	242
1/2 kg étkezésisír	db	1	285	285

FIZETVE

Jm. Önkormányzat
Felhasználva: esteli iskola
Ahm

A számla fizetendő végösszege, amely 21 % áfát tartalmaz: Ft 527

B. 13-373 - 50×3 - Apis Logistic Kft. 1044 Budapest, Óradna utca 5. www.silverball.hu - P. Ny. Zrt. (Gyártva: 2018.)

Az eredetivel mindenben megegyező hiteles másolat.
Törökszentmiklós, 2020. 01. 23.

Szántó Kovácsné Szakképző Iskola és Kollégium 5200 Törökszentmiklós, Pf.: 4.

Tw. Önkormányzat
Felhasználva: erdei iskola
Ann Ann

LIDL MAGYARORSZAG,RT
1037 BUDAPEST
RÁDÉ ÁROK 6.
ÜZLET: 242
5200 Törökszentmiklós
Kossuth utca 102
ADÓSZÁM:21588017-2-44

EGYSZERŰSÍTETT SZÁMLA

SZÁMLASZÁM: A09300688/1648/00003

VEVŐ:
SZÉKÁCS ELEMÉR SZKI
5200 TÖRÖKSZENTMIKLÓS
ALMÁSY ÚT 50
ADÓSZÁM:

MENNYISÉG MEGNEVEZÉS	*	EGYSÉGÁR	ÉRTÉK	ÁFA
3,000 db SERTÉSVIRSLI	*	749,00 Ft /db	2 247	C00
1,000 db LÁNGOLT KOLB	*	619,00 Ft /db	619	C00
RÉSZÖSSZEG:			2 866 Ft	
C - 21,26%			2 866	

ÖSSZESEN: 2 866 Ft

KÉSZPÉNZ: 4 000 Ft
VISSZAJÁRÓ: 1 135 Ft
KEREKÍTÉS: -1 Ft

TOVÁBBÉRTÉKESÍTÉS ESETÉN A JÖVEDÉKI TERMÉK SZÁRMAZÁSÁNAK IGAZOLÁSÁRA NEM ALKALMAS

A SZÁMLA KÉT PÉLDÁNYBAN KÉSZÜLT

****

ÜGYFÉL SZOLGÁLAT:06-80-020-534
WWW.LIDL.HU/KAPCSOLAT
A NÉPEGÉSZSÉGÜGYI TERMÉKADÓ-KÖTELEZETTSÉG AZ ELADÓT TERHELI
KÖSZÖNJÜK A VÁSÁRLÁST!

0242 1648/048/7/15/02

7 8 D 5 A G I h b J c W 4 1 5 u L 4 4 t u

BIZONYLATSZÁM: 1648/00138
2019.05.20. 08:25

NAV Ellenőrző kód: 4A2E 5200
ÁP A09300688

Az eredetivel mindenben megegyező hiteles másolat
Törökszentmiklós, ...
2020-01-23

Univer Coop Zrt.

6000 Kecskemét
Kiskőrösi út 5-9.

Univer Coop Zrt. 43. sz. ABC

5200 Törökszentmiklós
Almásy út 46-48.
ADÓSZÁM: 11780153-2-03

EGYSZERŰSÍTETT SZÁMLA

SZÁMLASZÁM: A01900983/1565/00001

VEVŐ:
SZÉKÁCS ELEMÉR SZKI
ALMÁSY ÚT 50
5200
TÖRÖKSZENTMIKLÓS

BESOROLÁS MEGNEVEZÉS, VTSZ/KN MENNYISÉG ME EGYSÉGÁR	ÉRTÉK
C00 VÖRÖSHAGYMA II.O., 0703101 1,196 KG * 519 Ft/KG	621
C00 FOKHAGYMA IMPORT II.O., 07 0,08 KG * 1 299 Ft/KG	104
C00 FEHÉR PAPRIKA II.O., 07096 0,244 KG * 1 199 Ft/KG	293
C00 PARADICSOM MAGYAR II.O., 0 0,626 KG * 699 Ft/KG	438
C00 HEGYES ERŐS PAPRIKA II.O. 1 DB * 145 Ft/DB	145
C00 KOMÉ MFI ÉTK.SZSIR 400G, 1 1 DB * 299 Ft/DB	299
C00 COOP PRÉM.I.O.CS.P.100G, 0 1 DB * 489 Ft/DB	489
C00 KORONÁS KRIS.CUKOR 1KG, 17 1 DB * 189 Ft/DB	189
C00 ETK.BURGONYA 2KG, 07011000 1 CS * 649 Ft/CS	649
C-21,26%	3 227 Ft

ÖSSZESEN: 3 227 Ft

KÉSZPÉNZ 3 500 Ft
VISSZAJÁRÓ 275 Ft
KEREKÍTÉS -2 Ft

TOVÁBBÉRTÉKESÍTÉS ESETÉN A JÖVEDÉKI TERMÉK SZÁRMAZÁSÁNAK IGAZOLÁSÁRA NEM ALKALMAS

A SZÁMLA KÉT PÉLDÁNYBAN KÉSZÜLT

ÁRUHÁZ: 000043 PÉNZTÁR: 001 PÉNZTÁROS: 0001
TRANZAKCIÓSZÁM: 0000334831

0993000043300100000334831

Tw. Önkormányzat
Felhasználva: Erdei iskola

BIZONYLATSZÁM: 1565/00059
2019.05.21. 07:58

LIDL MAGYARORSZÁG Bt.
1037 BUDAPEST
RÁDL ÁROK 6
ÜZLET: 242
5200 Törökszentmiklós
Kossuth utca 102
ADÓSZÁM:21588017-2-44

EGYSZERŰSÍTETT SZÁMLA

SZÁMLASZÁM: A09300688/1648/0C002

VEVŐ:
SZÉKACS ELEMÉR SZKT
5200 TÖRÖKSZENTMIKLÓS
MÁSY ÚT 50
ÁFASZÁM:

MENNYISÉG * MEGNEVEZÉS	EGYSÉGÁR	ÉRTÉK	ÁFA
2,000 db * BURGONYA 5KG	1 600,00 Ft /db	3 200	C00
1,000 db * VÖRÖSHAGYMA 1KG	369,00 Ft /db	369	C00
12,000 db * SZENSAVM. Á.VÍZ 0,5L	45,00 Ft /db	540	C00
12,000 db * SZENSAVAS Á.VÍZ 0,5L	45,00 Ft /db	540	C00
1,000 db * FINOMLISZT	105,00 Ft /db	105	C00
1,000 db * SERTÉSZSÍR	289,00 Ft /db	289	C00
1,000 db * FRISS TOJÁS	399,00 Ft /db	399	A00
4,000 db * ÉSZIB. ITAL 25%	179,00 Ft /db	716	C00
1,000 db * JÓDOZOTT SÓ	69,00 Ft /db	69	C00
1,000 db * CSEMEGE FŰSZERPAPR	269,00 Ft /db	269	C00
1,000 db * PIR.ARANY ER	439,00 Ft /db	439	C00
1,000 db * ŐRÖLT KÖMÉNY	59,00 Ft /db	59	C00
1,000 db * ŐRÖLT KÖMÉNY	59,00 Ft /db	59	C00
-1,000 db * ŐRÖLT KÖMÉNY	59,00 Ft /db	-59	sC00
1,000 db * FEKETEBORS, ŐRÖLT	99,00 Ft /db	99	C00
0,046 kg * FÓKHAGYMA KG	1 299,00 Ft /kg	60	C00
10,000 db * BALATON SZEL TEJBEV	79,00 Ft /db	790	C00
10,000 db * BALATON SZEL. ÉT	79,00 Ft /db	790	C00
RÉSZÖSSZEG:		8 733 Ft	

A - 04,76%	399
C - 21,26%	8 334

ÖSSZESEN: 8 733 Ft

KÉSZPÉNZ:	9 000 Ft
VISSZAJÁRÓ:	265 Ft
KEREKÍTÉS:	2 Ft

TOVÁBBÉRTÉKESÍTÉS ESETÉN A
JÖVEDÉKI TERMÉK SZÁRMAZÁSÁNAK
IGAZOLÁSÁRA NEM ALKALMAS

A SZÁMLA KÉT PÉLDÁNYBAN KÉSZÜLT

****

ÜGYFÉLSZOLGÁLAT:06-80-020-534
WWW.LIDL.HU/KAPCSOLAT
A NÉPEGÉSZSÉGÜGYI TERMÉKADÓ-
KÖTELEZETTSÉG AZ ELADÓT TERHELI
KÖSZÖNJÜK A VÁSÁRLÁST!

0242 1648/54784/16/02

Az eredetivel mindenben megegyező hiteles másolat
Törökszentmiklós 2020-01-23

Szekács Elemér Szakközépiskola és Kollégium 5200 Törökszentmiklós, Máy út 50. Tel./fax: 56/590-060

1,000 db	*	59,00 Ft /db	
ŐRÖLT KÖMÉNY			59 C00
-1,000 db	*	59,00 Ft /db	
ŐRÖLT KÖMÉNY			-59 C00
1,000 db	*	99,00 Ft /db	
FEKETEBORS, ŐRÖLT			99 C00
0,046 kg	*	1 299,00 Ft /kg	
FŐKHAGYMA KG			60 C00
10,000 db	*	79,00 Ft /db	
BALATON SZEL. TEJBEV			790 C00
10,000 db	*	79,00 Ft /db	
BALATON SZEL. ÉT			790 C00
RÉSZÖSSZEG:			8 733 Ft

A - 04,76%	399
C - 21,26%	8 334

ÖSSZESEN: 8 733 Ft

KÉSZPÉNZ:	9 000 Ft
VISSZAJÁRÓ:	265 Ft
KEREKÍTÉS:	2 Ft

TOVÁBBÉRTÉKESÍTÉS ESETÉN A
JÖVEDÉKI TERMÉK SZÁRMAZÁSÁNAK
IGAZOLÁSÁRA NEM ALKALMAS

A SZÁMLA KÉT PÉLDÁNYBAN KÉSZÜLT

****

ÜGYFÉLSZOLGÁLAT:06-80-020-534
WWW.LIDL.HU/KAPCSOLAT
A NÉPEGÉSZSÉGÜGYI TERMÉKADÓ-
KÖTELEZETTSÉG AZ ELADÓT TERHELI.
KÖSZÖNJÜK A VÁSÁRLÁST!

0242 1648/54784/15/02

7 8 D 5 8 J L 1 w f E . J 0 q J C 0 5 m V

Tur. önkormányzat

BIZONYLATSZÁM: Felkészülés. 1648/00051
2019.05.20. 07:32
erkel iskola

NAV Ellenőrző kód:AED29
P A09300688

Az eredetivel mindenben
megegyező hiteles másolat.
Törökszentmiklós 2020-01-23

Szántó Gábor Szakmaközpont és Kollégium 5200 Törökszentmiklós, Szántó Gábor tér 1. Telefon: 06/59-560-660 PE: 4

Szállítólevél

Iktatószám **6914**
Azonosító **BM00006914/2019**

Szállító

Székács Elemér Mezőgazdasági és Élelmiszeripari Szakgimnázium, Szakközépiskola és Kollégium
5200 Törökszentmiklós Almásy út 50.
Adószám: 15823429-2-16
Számlaszám: MÁK: 10045002-00334057-00000000

Ügyfél

Székács Elemér Mg.és É.Sz.I. TANBOLT
Törökszentmiklós
Almásy út 50.
5200
Magyarország
Adószám:

Kiadás kelte	Megrendelés beérkezése	Szállítási határidő
2019.05.20	2019.05.20	2019.05.20

Sor.	Terméknév	MennyiségMee	Egységár	Nettó	Áfa	Áfaérték	Bruttó
1.	Székács kenyér 1kg	20db	110,0000 Ft	2 200 Ft	18%	396 Ft	2 596 Ft
2.	Baconos kifli	2db	130,0000 Ft	260 Ft	18%	47 Ft	307 Ft
3.	Pogácsa sajtos	2db	55,0000 Ft	110 Ft	18%	20 Ft	130 Ft
4.	Pogácsa édes	2db	50,0000 Ft	100 Ft	18%	18 Ft	118 Ft
5.	Pogácsa sült szalonnás	3db	50,0000 Ft	150 Ft	18%	27 Ft	177 Ft
6.	Lekváros táska 70 g-os	2db	55,0000 Ft	110 Ft	18%	20 Ft	130 Ft
7.	Kakaós csiga 100 g-os	2db	85,0000 Ft	170 Ft	18%	31 Ft	201 Ft
8.	Vanílias csiga 100 g-os	2db	85,0000 Ft	170 Ft	18%	31 Ft	201 Ft
9.	Fahéjas csiga 100 g-os	2db	85,0000 Ft	170 Ft	18%	31 Ft	201 Ft
10.	Pizzás csiga 100 g-os	2db	75,0000 Ft	150 Ft	18%	27 Ft	177 Ft
11.	Pizzás orsó	2db	75,0000 Ft	150 Ft	18%	27 Ft	177 Ft
12.	Mákos rétes	10db	120,0000 Ft	1 200 Ft	18%	216 Ft	1 416 Ft
13.	Almás rétes 75 gr	4db	120,0000 Ft	480 Ft	18%	86 Ft	566 Ft
14.	Baconos rácsos	10db	95,0000 Ft	950 Ft	18%	171 Ft	1 121 Ft
15.	Pizza szelet	2db	150,0000 Ft	300 Ft	18%	54 Ft	354 Ft
16.	Virslis roló	2db	145,0000 Ft	290 Ft	18%	52 Ft	342 Ft

Összesen
Nettó: 6 960 Ft
Áfa: 1 254 Ft
Bruttó: 8 214 Ft

3db Székács kenyér az ordei iskolának lett átadva!

3 X 160.- = 480.- Ft

Tu. Önkormányzat
Felhasználva: ordei iskola

Az eredetivel mindenben megegyező hiteles másolat.
Törökszentmiklós, 2019. 05. 23.

Ez a visszaigazolás a Kulcs-Soft Számítástechnika Nyrt. rendszerével készült. http://www.kulcs-soft.hu

Szállítólevél

Iktatószám **6919**
Azonosító **BM00006919/2019**

Szállító

Székács Elemér Mezőgazdasági és Élelmiszeripari Szakgimnázium, Szakközépiskola és Kollégium
5200 Törökszentmiklós Almásy út 50.
Adószám: 15823429-2-16
Számlaszám: MÁK: 10045002-00334057-00000000

Ügyfél

Székács Elemér Mg.és É.Sz.I. TANBOLT
Törökszentmiklós
Almásy út 50.
5200
Magyarország
Adószám:

Kiadás kelte	Megrendelés beérkezése	Szállítási határidő
2019.05.21	2019.05.21	2019.05.21

Sor.	Terméknév	MennyiségMee	Egységár	Nettó	Áfa	Áfaérték	Bruttó
1.	Székács kenyér 1kg	30db	110,0000 Ft	3 300 Ft	18%	594 Ft	3 894 Ft
2.	Baconos kifli	2db	130,0000 Ft	260 Ft	18%	47 Ft	307 Ft
3.	Pogácsa sajtos	2db	55,0000 Ft	110 Ft	18%	20 Ft	130 Ft
4.	Pogácsa édes	2db	50,0000 Ft	100 Ft	18%	18 Ft	118 Ft
5.	Pogácsa sült szalonnás	3db	50,0000 Ft	150 Ft	18%	27 Ft	177 Ft
6.	Lekváros táska 70 g-os	2db	55,0000 Ft	110 Ft	18%	20 Ft	130 Ft
7.	Kakaós csiga 100 g-os	2db	85,0000 Ft	170 Ft	18%	31 Ft	201 Ft
8.	Vaníliás csiga 100 g-os	2db	85,0000 Ft	170 Ft	18%	31 Ft	201 Ft
9.	Fahéjas csiga 100 g-os	2db	85,0000 Ft	170 Ft	18%	31 Ft	201 Ft
10.	Pizzás csiga 100 g-os	2db	75,0000 Ft	150 Ft	18%	27 Ft	177 Ft
11.	Pizzás orsó	2db	75,0000 Ft	150 Ft	18%	27 Ft	177 Ft
12.	Baconos rácsos	10db	95,0000 Ft	950 Ft	18%	171 Ft	1 121 Ft
13.	Pizza szelet	4db	150,0000 Ft	600 Ft	18%	108 Ft	708 Ft
14.	Virslis roló	2db	145,0000 Ft	290 Ft	18%	52 Ft	342 Ft
15.	Túrós rétes	8db	120,0000 Ft	960 Ft	18%	173 Ft	1 133 Ft
16.	Almás rétes 75 gr	4db	120,0000 Ft	480 Ft	18%	86 Ft	566 Ft
17.	Mákos rétes	3db	120,0000 Ft	360 Ft	18%	65 Ft	425 Ft

Összesen

Nettó: 8 480 Ft
Áfa: 1 528 Ft
Bruttó: 10 008 Ft

3db Székács kenyér az ovi ebédnél lett átadva!!

3 X 160.- = 480.- Ft

Tu. ovikonyvet
Felhasználva: ovi ebédre

Az eredetivel mindenben megegyező hiteles másolat.
Törökszentmiklós, 2020-01-23

Szakközépiskola és Kollégium 56/590-660 Pf. 5200 Törökszentmiklós

Ez a visszaigazolás a Kulcs-Soft Számítástechnika Nyrt. rendszerével készült. http://www.kulcs-soft.hu

Szállítólevél

Iktatószám **6925**
Azonosító **BM00006925/2019**

Szállító

Székács Elemér Mezőgazdasági és Élelmiszeripari Szakgimnázium, Szakközépiskola és Kollégium
5200 Törökszentmiklós Almásy út 50.
Adószám: 15823429-2-16
Számlaszám: MÁK: 10045002-00334057-00000000

Ügyfél

Székács Elemér Mg.és É.Sz.I. TANBOLT
Törökszentmiklós
Almásy út 50.
5200
Magyarország
Adószám:

Kiadás kelte	Megrendelés beérkezése	Szállítási határidő
2019.05.22	2019.05.22	2019.05.22

Sor.	Terméknév	MennyiségMee	Egységár	Nettó	Áfa	Áfaérték	Bruttó
1.	Székács kenyér 1kg	10db	110,0000 Ft	1 100 Ft	18%	198 Ft	1 298 Ft
2.	Pogácsa sajtos	2db	55,0000 Ft	110 Ft	18%	20 Ft	130 Ft
3.	Pogácsa édes	2db	50,0000 Ft	100 Ft	18%	18 Ft	118 Ft
4.	Pogácsa sült szalonnás	2db	50,0000 Ft	100 Ft	18%	18 Ft	118 Ft
5.	Lekváros táska 70 g-os	2db	55,0000 Ft	110 Ft	18%	20 Ft	130 Ft
6.	Kakaós csiga 100 g-os	2db	85,0000 Ft	170 Ft	18%	31 Ft	201 Ft
7.	Vaníliás csiga 100 g-os	2db	85,0000 Ft	170 Ft	18%	31 Ft	201 Ft
8.	Fahéjas csiga 100 g-os	2db	85,0000 Ft	170 Ft	18%	31 Ft	201 Ft
9.	Pizzás csiga 100 g-os	2db	75,0000 Ft	150 Ft	18%	27 Ft	177 Ft
10.	Pizzás orsó	2db	75,0000 Ft	150 Ft	18%	27 Ft	177 Ft
11.	Mákos rétes	3db	120,0000 Ft	360 Ft	18%	65 Ft	425 Ft
12.	Túrós rétes	3db	120,0000 Ft	360 Ft	18%	65 Ft	425 Ft
13.	Almás rétes 75 gr	3db	120,0000 Ft	360 Ft	18%	65 Ft	425 Ft
14.	Baconos rácsos	10db	95,0000 Ft	950 Ft	18%	171 Ft	1 121 Ft
15.	Pizza szelet	4db	150,0000 Ft	600 Ft	18%	108 Ft	708 Ft
16.	Virslis roló	2db	145,0000 Ft	290 Ft	18%	52 Ft	342 Ft

Összesen
Nettó: 5 250 Ft
Áfa: 947 Ft
Bruttó: 6 197 Ft

* 1db Székács kenyér az erdei iskolának lett átadva
160-Ft.

Tisz. Önkormányzat
Technikum erdei iskola

Az eredetivel mindenben megegyező hiteles másolat.
Törökszentmiklós, 2020 -01- 23
.....

Szakközépiskola és Kollégium 5200 Törökszentmiklós Almásy u. 50/590-660 Pf.: 4.

Ez a visszaigazolás a Kulcs-Soft Számítástechnika Nyrt. rendszerével készült. http://www.kulcs-soft.hu

Átvételi elismervény

SA 8205497

A szállító (név, irányítószám, cím, telefon, fax, postafiók, bankszámla száma és megnev.):	A vevő (név, irányítószám, cím, bankszámla száma és megnev.):
Szántó Gerda Mezőgazdasági és Élelmiszeripari Szakgimnázium, Szakközépiskola és Kollégium ANYAGBESZERZŐJE 5200 Törökszentmiklós, Almásy tér 50. Adószám: 15823429-2-16 Szállítva _____ telepről (raktárból)	HANDOLT
A megrendelés száma, kelte, ügyintézője: 2019. 05. 22	Az átvevő megnevezése, (név, irányítószám, cím):
Járatszám:	

Sorszám	Cikkszám; besorolási szám; Az áru szabványos megnevezése, kódja, minősége és egyéb ismertetőjele	ÁFA-kulcs	Menny. egység	Mennyiség	Egységár	Érték
1	Ingyatalan	5	#	10		
2						
3						
4						
5	2# tojás az erdei iskolának					
6	lett átadva!					
7						
8						
9	2 x 990,- = 1980,-					
10						
11						
12	Tm. önkormányzat					
13	Felszámítva: erdei iskola					
14	Átvette					

Kiállító kelet	Kiállító aláírása	Átvételi feljegyzések: P. H.	Átvevő kelet	Átvevő aláírása

Az eredetivel mindenben megegyező hiteles másolat
Törökszentmiklós, 2020. 01. 23.

Szántó Gerda Mezőgazdasági és Élelmiszeripari Szakgimnázium, Szakközépiskola és Kollégium
Tel./fax: 56/590-650 Pf. 4.
5200 Törökszentmiklós

Sorszám: AN2EA 2560508

A számlakibocsátó neve, címe, bankszámlaszáma, adószáma:	A vevő neve, címe, adószáma, bankszámlaszáma:
PÓLLAI ANGELIKA e.v. 5000 Szolnok, Baross G. u. 45-51. Adószám: 64508678-2-36 Nyilv.tart.sz.: 9772475 Közösségi adószáma: HU	Székely Elemér SZKI 5200 Törökszentmiklós Alemdy út 50.- Közösségi adószáma:

Készpénzfizetési számla — számla kelte: 2019. 05. 22.

a termék vagy szolgáltatás megnevezése, valamint besorolási száma	mennyiségi egysége	mennyisége	egységára (ált. forg. adóval növelt)	érték, mely 27 % áfát tartalmaz
Eldobható pohár	db	100	7.-	700.-
Eldobható kanál	db	100	6.-	600.-
Gulyás bál szentkirály	db	5	699.-	3495.-
Asztalterítő 1,5e	db	24	109.-	2616.-
Szalvéta Coala étkezési	db	1	559.-	559.-
Sindy papírzsebkendő	db	3	169.-	507.-
Tk. önkormányzat				
Erdei iskola felhasz.				
vám Az Az				

TITKEDVE

A számla fizetendő végösszege, mely 21,26 % ÁFA-t tartalmaz: Összesen: 8477.-

1 EREDETI — A számla végösszege (betűvel is kiírva): Nyolcezer négyszázhetvenhét forint

Sz.ny. 13-373 - Kamiker

Az eredetivel mindenben megegyező hiteles másolat
Törökszentmiklós, 2020. 01. 23.

Szakközépiskola és Kollégium 5200 Törökszentmiklós Pf.: 4. Tel./fax: 56/590-660

ERDEI TÁBOR ÜZEMANYAG ELSZÁMOLÁSA
2019 év

Melléklet: 3 db menetlevél

0142384 sz. menetlevél	45 km x 115.-Ft = 5175.-Ft
0142385 sz menetlevél	41 km x 115.-Ft = 4715.-Ft
0142386 sz menetlevél	20 km x 115.-Ft = 2300 –Ft
Összesen:	**106 km = 12 190.-Ft**

Törökszentmiklós, 2019.május 30.

Petik Istvánné
készletnyilvántartó

Az eredetivel mindenben
megegyező hiteles másolat.
Törökszentmiklós, ...
2020 -01- 23

PRU-501	Gyártmány: MERCEDES	Szállítható személyek száma: 23
Törökszentmiklós	2013 év 05 hó 20 nap	

Autóbusz menetlevél

sorozat sorszám

CF 0142384

Autóbusz kezd: 7 óra 00 perc

	Honnan–hová (Megállás helye)	Km-óra állása	Szállított személyek száma	Gépjárművezető neve
				VÉHETH ANDRÁS
	T. miklós	168787	16	
S	Tiszapüspöki	801	1	25 km
S	T miklós	812	11	
S	Borkó	819	1	
S	T miklós	826	1	
S	Borkó	832	16	
S	T miklós	839	1	
S	Tiszapüspöki	849	15	20 km
S	T miklós	168859		

Összes hasznos km: | km: 72 | szállított fő: | Autóbusz végez: óra perc | üzemidő:

Üzembentartó neve, címe:
Szekács Elemér Mezőgazdasági és Élelmiszeripari Szakgimnázium, Szakközépiskola és Kollégium
5200 Törökszentmiklós, Almásy út 50. Pf.: 4.
Adószám: 15823429-2-16
Szlasz.: 10045002-00334057

Tiszapüspöki 45km

Az eredetivel mindenben megegyező hiteles másolat.
Törökszentmiklós, 2020-01-23

D. Gépjármű 41. r. sz. – Pátria Nyomda Zrt. – (D 5001)

Autóbusz menetlevél

sorozat sorszám

CF 0142385

PRN-301	Gyártmány: MERCEDES	Szállítható személyek száma: 23
Törökszentmiklós	2019 év 05 hó 21 nap	

Autóbusz kezd: 17 óra 00 perc

	Honnan–hová (Megállás helye)	Km-óra állása	Szállított személyek száma	Gépjárművezető neve
	Tmiklós	168859	10	VÉLNETH ANDRÁS
S	Borla	865	1	
S	Tmiklós	872	17	
S	Tiszapüspöki	883	1	21 km
S	Tmiklós	893	1	
S	Borla	899	11	
S	Tmiklós	906	1	
S	Tiszapüspöki	916	17	20 km
S	Tmiklós	168926		

Összes hasznos km: | km: 67 | szállított fő: | Autóbusz végez: óra perc | üzemidő:

Üzembentartó neve, címe:
Székács Elemér Mezőgazdasági és Élelmiszeripari Szakgimnázium, Szakközépiskola és Kollégium
5200 Törökszentmiklós, Almásy út 50. Pf.: 4.
Adószám: 15823429-2-16
Szlasz.: 10045002-00334057

Tiszapüspöki 71 km

Az eredetivel mindenben megegyező hiteles másolat
Törökszentmiklós 2020-01-23

D. Gépjármű 41. r. sz. – Pátria Nyomda Zrt. – (D 5001)

PRU-305	Gyártmány: MERCEDES	Szállítható személyek száma: 23
Törökszentmiklós	2019 év 05 hó 22 nap	

Autóbusz menetlevél

sorozat sorszám

CF 0142386

Autóbusz kezd: 17 óra 00 perc

	Honnan–hová (Megállás helye)	Km-óra állása	Szállított személyek száma	Gépjárművezető neve: VÉMETH ANDRÁS
	Tmiklós	168926	18	
5	Boka	936	1	
5	Tmiklós	946	9	
5	Boka	952	1	
5	Tmiklós	958	1	
5	Boka	965	9	
5	Tmiklós	972	1	
5	Tkapuspöki	982	17 20 km	
5	Tmiklós	168992		

Összes	hasznos km	km	szállított fő	Autóbusz végez: óra perc	üzemidő
		66			

Üzembentartó neve, címe:
Szekács Elemér Mezőgazdasági és Élelmiszeripari Szakgimnázium, Szakközépiskola és Kollégium
5200 Törökszentmiklós, Almásy út 50. Pf.: 4.
Adószám: 15823429-2-16
Szlasz.: 10045002-00334057

Tkapuspöki 20 km

Az eredetivel mindenben megegyező hiteles másolat.
Törökszentmiklós 2020 -01- 13

NYÁRI TÁBOROK, ERDEI ISKOLÁK 2019.

-Székács E.Mg.és Élelmiszeripari Szakképző Iskola: csak az önerőről van csatolva számla, az elszámolni kívánt 80.000,-Ft-ról nincs (szakmai díj??!!!)

-Zeneiskoláért Alapítvány: létszám kevesebb, visszafizetendő

-Ipolyi A.Kult.Központ:

* Óballai tábor 27.346,-Ft számla nem fogadható el (más táborokra záradékolva)
* Vízimanó III.tábor létszám kevesebb,visszafizetendő

-Baptista Szeretetszolg.Kölcsey F.Ált.Iskola: létszám kevesebb, visszafizetendő 22eFt

Többiek rendben!

ÉRKEZETT
07 -08- 2019
SZÁM: 15466

(55

VÁROSVÉDŐ ÉS -SZÉPÍTŐ EGYESÜLET
TÖRÖKSZENTMIKLÓS

Törökszentmiklós Város
POLGÁRMESTERI HIVATALA

PÁLYÁZATI BESZÁMOLÓ

XIII. HONISMERETI ÉS HELYTÖRTÉNETI TÁBOR

2019. június 17-21.

TÖRÖKSZENTMIKLÓS VÁROS ÖNKORMÁNYZATA
2019. ÉVI NYÁRI TÁBOROZÁSOK TÁMOGATÁSA

Központi iktató

Érk.: 2019 AUG 08.

Szám: TH 11547-1/2019 Melléklet:

Átvételi elismervény

Alulírott Édes Krisztina igazolom, hogy 2019. augusztus 7-én átvettem a Törökszentmiklósi Városvédő és – Szépítő Egyesület 2019. évi nyári táboroztatás program pályázatának elszámolását. Az átvétel csak fizikai átvételt és nem szakmai tartalmi ellenőrzést jelent.

..... Átadó

..... Átvevő

PÁLYÁZATI BESZÁMOLÓ ŰRLAP

2019. évi nyári táborok, erdei iskolák és sporttáborok támogatására kiírt nyertes pályázat elszámolásához

Pályázó megnevezése	**Törökszentmiklósi Városvédő és -Szépítő Egyesület**
Pályázati program megnevezése	**XIII. Honismereti és Helytörténeti tábor**
Pályázati program kezdési és befejezési időpontja	**2019. június 17-21.**
Pályázati program megvalósításának helyszíne	**Törökszentmiklós**
Beszámolót készítő személy neve, Elérhetősége (telefon, e-mail)	**Gőzné Csőke Katalin 30/303-3568**

PÉNZÜGYI BESZÁMOLÓ

ÖNKORMÁNYZATI TÁMOGATÁS	Költségek megnevezése	Számlák sorszáma	Számlák összege tételesen (ÁFÁ-val)
	Étkezés	4600267	75.980,-
	Fazekas foglalkozás	1218981	10.000,-
	Táborzáró rendezvény	8740868	29.020,-
Összesen:	-	-	115.000,-

ÖNRÉSZ	Költségek megnevezése	Számlák sorszáma	Számlák összege tételesen(ÁFÁ-val)
	Táborzáró rendezvény	8740868	45.980,-
Összesen:	-	-	
Programköltségek összesen(önkormányzati támogatás+ önrész):	-	-	160.980,-

Törökszentmiklós, 2019. július 20.

.....

Aláírás

VÁNDORÓ ÉS SZÁLLÍTÓ EGYESÜLET * TÖRÖKSZENTMIKLÓS 2004

XIII. Honismereti tábor beszámolója 2019. június 17-21.

Egyesületünk az idei évben már a XIII. táborát rendezte a város felsős diákjai részére. Örömmel kezdtünk neki a készülődésnek, hisz a gyerekeknek örömöt szerezni jó dolog.

2019. június 17-én reggel – és minden nap – a Butyka Béla Helytörténeti Múzeumban találkoztunk. Tábornyitó után meglátogattuk a Kossuth teret, református templomot (itt a toronyba is sikerült feljutni) és az Apáról Fiúra Népművészeti és Kézműves Egyesületnél tettünk látogatást. Megcsodáltuk a szebbnél szebb kiállítási darabokat az idén 15 éves egyesületnél.

Ebéd után megismerkedtünk a tűzoltó torony történetével, majd kibicajoztunk a téglagyárhoz. Itt a volt villanytelepet és a körkemencét néztük meg Kovács László vezetésével. Sajnos már 2014 óta nincs téglaégetés, de szerencsére a muzeális értékű építmények még megvannak. Innen a Csala tóhoz vettük az irányt, ahol ismét a tűzoltókkal találkoztunk. Megmutatták a szerkocsi felszereléseit, utána egy kis locsoló bemutató „pancsolás" következett, melyet nagyon élveztek – sőt már várták – a gyerekek.

18-án kedden gyülekező után a Művelődési Központban leparkoltuk a bringáinkat, innen átmentünk a katolikus templomba, ahol már várt bennünket Szekeres József kántor. Bemutatta a templomot, az orgonát, az órát, padlást, harangtornyokat. Majd visszaérve a „műv.házba" Csőke Tibor egy kis rögtönzött kiállítással megismertette gyerekeinkkel a miklósi, illetve Miklóshoz kötődő írókat, költőket. Elkövetkezett az ebéd, már vártuk, mert azért egy kicsit megéheztünk. Ebéd után a város határában található KALL Ingrediens Kft telephelyére, a kukorica feldolgozóhoz látogattunk el. Itt kisvonattal körbekerekeztük az üzemet, megismerkedtünk a gyár működésével, termékeivel. Egy kis kóstolót is kaphattunk az ott készült cukorszirupból. Elköszönve a gyártól, meglátogattuk a 4-es út mellett található, egyesületünk által felújított Kovacsóczy-féle keresztet, majd irány a Kovács-tanya. Itt egy „igazi tanya" bemutatása következett, meg is szomjaztak a gyerekek, jól esett a friss víz.

19-én szerdán délelőtt lekerekeztünk a Borostyán borozóba, ahol egészségügyi délelőtt zajlott a Törökszentmiklósi Egészségfejlesztő Iroda közreműködésével. Ennek keretében megismerhették gyermekeink, hogy mit kell tenni, ha valakit eszméletlen állapotban találnak, vagy balesetnél hogyan tudnak segíteni. Szó volt még drog prevencióról, és az internet veszélyeiről. Nagyon ügyesek voltak a gyerekek. Ebéd után a munka következett volna, de sajnos az eső miatt ezt fel kellett függeszteni. Terveink szerint a Somogyi Béla és Mátyás király utcák kereszteződésénél lévő játszóteret szerettük volna lefesteni, de mivel a fa beszívta az esőt, így képtelenség volt festeni. Nem estünk kétségbe, segítségül hívtuk a jól bevált Borostyán borozót. Itt töltöttük el hasznosan a délutánunkat. Társasjáték, kártya, csocsó, ping-pong csaták zajlottak, volt, aki olvasott valóságos könyvet, volt ki beszélgetett. Jó volt ez a kis idő az egymás megismerésére.

20-án csütörtök délelőtt Galsi Zoltán tagtársunkkal látogattuk meg a városházát, a Kossuth teret, a Lábassy gépgyárat. Utóbbit igaz csak kívülről. Délután következett a kézműves foglalkozás. Itt Mile Ibolya segítségével agyagozhattak a gyerekek és felnőttek, de volt levendulazsák készítés, gombfelvarrás, mert ugye ezt is tanulni kell és még bőr karkötőt is készíthettek a táborozóink.

21-én pénteken került sor a várva várt bicajos kirándulásra. Csőke Gyuri tagtársunk vezetésével kibicajoztunk a Bartában található Klebersberg-féle iskolába, ahol a felújítási munkálatokat végezte a

városi önkormányzat. Útközben megálltunk a Székács Elemér Szakgimnázium állattartó telepén, ahol Annus Péter tanár tájékoztatta a gyerekeket az ott folyó munkákról, majd a kettős keresztnél tízóraiztunk. Miután megismertük az iskolát a pincétől a padlásig, visszaindultunk. Meglátogattuk a Surjányban található volt iskolát - mely ma közösségi térként szolgál – valamint a haranglábat és a Postát. Egy kis pihenő, ebéd, majd irány a város. Hazaérkezve a Borostyánban már készült a Berta Jani-féle finom alvégesi babgulyás. Míg ez elkészült, a gyerekek és mi felnőttek is egy kicsit kipihentük magunkat, ezután következett a táborzárás. Itt a hét folyamán készült fényképek nézegetésével, beszámolókkal, beszélgetéssel telt az idő. Kiosztottuk a fényképekből összeállított emléklapokat és a város Kalendáriumát. Ekkorra már igen megéheztünk és elfogyasztottuk a finom vacsoránkat. Úgy gondolom, hogy élményekben gazdag hetet zártunk ezen a táborunkon is. Jövőre visszavárjuk gyermekeinket.

VÁROSVÉDŐ ÉS SZÉPÍTŐ EGYESÜLET TÖRÖKSZENTMIKLÓS

XIII. Honismereti táborban résztvevők névsora (2019. június 17-21.)

1. Nagy Müller Zalán
2. Kubicsek Bence
3. Kicsi Eszter Katinka
4. Kicsi Bianka
5. Nagy Tímea
6. Halász Frigyes
7. Rúder Letti
8. Balogh Nóra
9. Récsányi Sarolta
10. Donkó Gerda Réka
11. Magyar Szabolcs
12. Bodzsár Balázs
13. Nagy Mercédesz Minea
14. Hegedüs Melinda
15. Bárdos Bianka
16. Kubicsek Edina
17. Kovács Jázmin
18. Kovács Boglárka
19. Mozsár Ernő
20. Koller László
21. Jakab Péter
22. Kecső Hajnalka
23. Molnár Balázs
24. Bihari Sima
25. Kissó Imre
26. Szilágyi Renáta
27. Balázs Máté
28. Bata Zoé
29. Fehér Balázs
30. Hricza Roland
31. Gábor Szabó Vivien
32. Fehér Anna
33. Korpás Viktor
34. Viski Lator Elemér
35. Molnár Ádám
36. Subicz Éva
37. Subicz Mátyás
38. Jakab Renáta

VÁROSVÉDŐ ÉS SZÉPÍTŐ EGYESÜLET * TÖRÖKSZENTMIKLÓS

XIII. Honismereti tábor részvételi díj befizetés

	Név	Összeg
1	Bata Zoé	1800
2	Kovács Jázmin	3000
3	Kovács Boglárka	3000
4	Bárdos Bianka	3000
5	Kubicsek Edina	3000
6	Mozsár Ernő	2400
7	Koller László	1600
8	Jakab Péter	2400
9	Kecső Hajnalka	3000
10	Király Barbara	3000
11	Kissó Imre	3000
12	Szilágyi Renáta	3000
13	Hricza Roland	2400
14	Fehér Balázs	3000
15	Fehér Anna	1200
16	Bihari Soma	3000
17	Molnár Balázs	3000
	Összesen	44800

VÁROSVÉDŐ ÉS SZÉPÍTŐ EGYESÜLET * TÖRÖKSZENTMIKLÓS

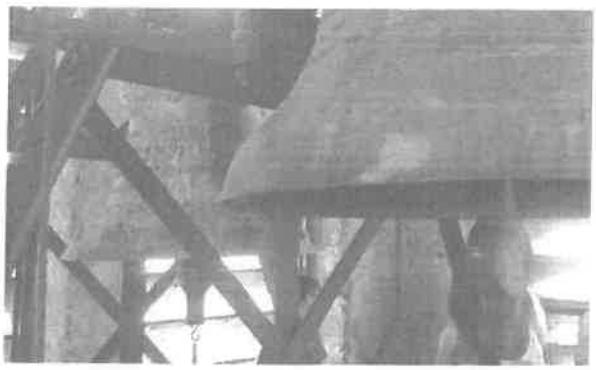

SZÁMLA

1.Eredeti példány 1.lap

Szállító	Vevő — Vevőkód: 326
Bercsényi Kat. Isk. 5200 Törökszentmiklós Bankszámla: 10400607-00027094-00000004 SWIFT kód: Ügyintéző: Katona Klaudia Telefon: Fax: Adószám: 18221369-2-16	**Tmiklósi Városvédő és Szépítő Egyesület** Törökszentmiklós Fáy ltp.VII. ép. I lh.II68. 5200 Adószám: 18838707-1-16

Rendelésszám	Fizetési mód:	Teljesítés kelte:	Számla kelte:	Fizetési határidő:	Számlaszám:
	Átutalás	2019.06.20	2019.06.28	2019.07.08	4600267/2019

Egyéb adatok:

Ssz.	VTSZ / SZJ	Megnevezés	Mennyiség	Egységár	Áfa nélküli érték	Áfa%	ÁFA	Összesen
1.		Közétkeztetés	*131,000 adag*	*456,700 HUF*	*59 828*	*27%*	*16 152*	75 980 HUF
Városvédő Tábor 2019 06 17 - 06 20								
				Mindösszesen:	*59 828*		*16 152*	75 980 HUF

Fizetendő: hetvenötezer-kilencszáznyolcvan HUF

Áfa bontás	Áfakulcs	Alap	Áfa	Összesen
	27%-os	59 828	16 152	75 980

ut 07.02.

75.980.- Ft FELHASZNÁLVA A „XIII. NOVISMERETI TÁBOR" TÁMOGATÁS ÖNKORMÁNYZATI TÁMOGATÁS TERHÉRE

2019. 07. 20.

AZ EREDETIVEL MINDENBEN MEGEGYEZŐ HITELES MÁSOLAT

2019 08 05.

VÁROSVÉDŐ ÉS SZÉPÍTŐ EGYESÜLET TÖRÖKSZENTMIKLÓS 2004

SZÁMLA Eredeti példány RHASA5876909

Az eladó neve, címe, bankszámla száma, adószáma:

Kevesi-Tóth László e. v.
5200 Törökszentmiklós, Petőfi u. 111.
Nyilvántartási szám: 32649992
Adószám: 66203678136

Közösség: adószáma: HU

A vevő neve, címe, bankszámla száma, adószáma:
TÖRÖKSZENTMIKLÓSI VÁROSVÉDŐ ÉS -SZÉPÍTŐ EGYESÜLET
5200 TÖRÖKSZENTMIKLÓS FÁY A. ltp. 7.dp. 1.lh. 2/8
Közösségi adószáma:

A fizetés módja:	A teljesítés időpontja:	A számla kelte:	Fizetési határidő:
átutalás	2019.05.24.	2019.05.24.	2019.05.30.

A termék, vagy szolgáltatás megnevezése, vámtarifa szám (VTSZ, SZJ, ÉJ) és egyéb jellemzői	ÁFA kulcs	M. e.	Mennyiség	Egységár (ÁFA nélkül)	Érték (ÁFA nélkül)
KEGH/vé	am	db	100	50	5.000.-

Számlaszám:
11773456-30113239

ut 05.27.

5.000.- Ft ELLÁTMÁNYÁLLA AZ „ÚTRAVALÓ KIADVÁNY" TÁMOGATÁSA TÉRMÉRE

A számlaérték ÁFA nélkül: 5.000.-
Az ÁFA kulcs am % és összege: -
A számla végösszege: ötezer forint 5.000.-

B. 13-374. r. sz. – 50×3 – Apis Logistic Kft. 1044 Budapest, Óradna utca 5. ... Zrt. (... 018)

AZ EREDETIVEL MEGEGYEZŐ HITELES MÁSOLAT
2019. 08. 05

SZÁMLA Eredeti példány RHASA5876908

Az eladó neve, címe, bankszámla száma, adószáma:

Kevesi-Tóth László e. v.
5200 Törökszentmiklós, Petőfi u. 111.
Nyilvántartási szám: 32649992
Adószám: 66203678136

Közösségi adószáma: HU

A vevő neve, címe, bankszámla száma, adószáma:
TÖRÖKSZENTMIKLÓSI VÁROSVÉDŐ ÉS -SZÉPÍTŐ EGYESÜLET
5200 TÖRÖKSZENTMIKLÓS FÁY A. ltp 7.dp. 1.lh 2/8
Közösségi adószáma:

A fizetés módja:	A teljesítés időpontja:	A számla kelte:	Fizetési határidő:
átutalás	2019.05.24.	2019.05.24.	2019.05.30.

A termék, vagy szolgáltatás megnevezése, vámtarifa szám (VTSZ, SZJ, ÉJ) és egyéb jellemzői	ÁFA kulcs	M. e.	Mennyiség	Egységár (ÁFA nélkül)	Érték (ÁFA nélkül)
TÖRÖKSZENTMIKLÓSI ÚTRAVALÓ	am	db	300	250.-	75.000.-

Számlaszám:
11773456-30113239

ut 05.27.

75.000.- Ft ELLÁTMÁNYÁLLA AZ „ÚTRAVALÓ KIADVÁNY" TÁMOGATÁSA TÉRMÉRE.

A számlaérték ÁFA nélkül: 75.000.-
Az ÁFA kulcs am % és összege: -
A számla végösszege: hetvenötezer forint 75.000.-

B. 13-374. r. sz. – 50×3 – Apis Logistic Kft. 1044 Budapest, Óradna utca 5. ... Zrt. (... 018)

AZ EREDETIVEL MEGEGYEZŐ HITELES MÁSOLAT
2019.08.05.

AZ EREDETIVEL MEGEGYEZŐ
HITELES MÁSOLAT
2019 05. 05.

4506

SZÁMLAVEZETŐ FIÓK NEVE, CÍME:
OTP BANK NYRT. D-ALFÖLDI RÉGIÓ
5200 TÖRÖKSZENTMIKLÓS
otpbank KOSSUTH U. 141.

A SZÁMLAKIVONAT EGYÚTTAL SZÁMLAKÉNT IS SZOLGÁL. ALÁÍRÁS ÉS PECSÉT NÉLKÜL HITELES.
*AZ ÜGYLET A 2007. ÉVI CXXVII. TV. ALAPJÁN MENTES AZ ADÓ ALÓL.

SZÁMLAADÓ: OTP BANK NYRT. 1051 BUDAPEST, NÁDOR U. 16. ADÓSZÁM: 10537914-4-44, CSOPORTAZONOSÍTÓ SZÁM: 17780010-5-44, KÖZÖSSÉGI ADÓSZÁM: HU17780010.

SZÁMLAKIBOCSÁTÁS KELTE: 2019.05.31
KIVONATSZÁM: 005/2019 H
A SZÁMLATULAJDONOS NEVE, CÍME:
TÖRÖKSZENTMIKLÓSI VÁROSVÉDŐ ÉS SZÉP

TÖRÖKSZENTMIKLÓSI VÁROSVÉDŐ ÉS SZÉP
4506620025115HUF

TÖRÖKSZENTMIKLÓS
FÁY ANDRÁS LAKÓTELEP 7 1 LPH 2/8
5200
MAGYARORSZÁG

MKPO

1.SZ. PÉLDÁNY

1.LAP/2 LAP

OTPdirekt: www.otpbank.hu
(06 1) 3 666 666, (06 20/30/70) 3 666 666

BANKSZÁMLAKIVONAT

NON-PROFIT SZÁMLACSOMAG
SZÁMLASZÁM: **11745066-20025115** IBAN: **HU93 1174 5066 2002 5115 0000 0000**
SZÁMLA NEVE: **TÖRÖKSZENTMIKLÓSI VÁROSVÉDŐ EGYESÜLE**
LÁTRA SZÓLÓ KAMAT: **0,0001%**

IDŐSZAK: **19.05.01-19.05.31**
BIC(SWIFT)KÓD: **OTPVHUHB**
DEVIZANEM: **HUF**

FORGALMAK

KÖNYVELÉS	ÉRTÉKNAP	MEGNEVEZÉS	ÖSSZEG
19.05.06	19.05.06	OTPdirekt ÜZENETDÍJ*, (9 DB SMS)	-261
19.05.14	19.05.14	KÉSZPÉNZFELVÉT ATM-BŐL, 0160069810, 000000090532344 7, Tranzakció: 19.05.13, Törökszentmiklós Kossuth	-30.000
19.05.14	19.05.14	KP.FELVÉT/BEFIZ DÍJA*, 0160069810	-169
19.05.27	19.05.27	ÁTUTALÁS (OTP-N BELÜL), F.9923, 11773456-30113239, TOTH LASZLO ES NEJE, 5876908, -09 szla kiegyenlít és	-80.000
19.05.27	19.05.27	NAPKÖZBENI ÁTUTALÁS, F.9923, 10700309-67181131-51100005, TÖRÖKSZENTMIKLÓSI VÁROSVÉDŐ ÉS SZÉP, Ipolyi A.Kulturális Központ, 10700309671811315110000 5, OTPVHUHB, (2.)NOTPROVIDED, 11745066201905279444147, 2019.05.27, (5.)9068544 szla kiegyenlítés, N	-3.000
19.05.27	19.05.27	NAPKÖZBENI ÁTUTALÁS, F.4506, 10700309-24851305-51100005, TÖRÖKSZENTMIKLÓS VÁROS ÖNKORMÁNYZATKÖLTSÉGVETÉSI ELSZÁMOLÁSI SZÁMLA, Törökszentmiklós 5200 Törökszentm, 10700309248513055110000 5, CIBHHUHB, (2.)NOTPROVIDED, TES0108270523, 2019.05.27, (5.)sk:32878 2019 7251, N	80.000
19.05.31	19.05.31	FORGALMI KÜLÖNDÍJ*	-439
19.05.31	19.05.31	SZÁMLAVEZETÉSI DÍJ*	-1.154

NYITÓ EGYENLEG:	247.949	TERHELÉSEK ÖSSZESEN:	115.023
ZÁRÓ EGYENLEG:	212.926	JÓVÁÍRÁSOK ÖSSZESEN:	80.000
EGYENLEGBŐL ZÁROLT:	0	ELŐJEGYZETT BETÉTKAMAT:	0
		ELŐJEGYZETT JUTALÉK/KÖLTSÉG:	0
ELŐJEGYZETT FORGALMI KÜLÖNDÍJ:	4	ELŐJEGYZETT HITELKAMAT:	0
ELŐJEGYZETT TERHELÉS (BANKKÁRTYA):	0	FOLYÓSZÁMLA-HITELKERET:	0

TOVÁBBI SZÁMLAINFORMÁCIÓK

A tranzakciókhoz tartozó bővebb adattartalom értelmezéséhez az alábbi meghatározás nyújt segítséget:
(1.) Átutaló azonosítója, (2.) Partnerek közti egyedi azonosító, (3.) Konverzió adatai, (4.) Visszautasítás oka, (5.) Közlemény, (6.) Tényleges átutaló azonosítója, (7.) Átutalás jogcím kategóriája, (8.) Átutalás jogcíme, (9.) Tényleges kedvezményezett neve, (10.) Tényleges kedvezményezett azonosítója, (11.) Kedvezményezett azonosítója, (12.) Tényleges fizető neve, (13.) Egyéb adatok

A pénzügyi tranzakciós illetékről szóló 2012. évi CXVI. törvény 7. § (3) bekezdése alapján az OTP Bank Nyrt. tájékoztatásul közli, hogy a számláján végrehajtott, a számlakivonaton szereplő művelet(ek) után megállapított, az OTP Bank Nyrt-t terhelő illeték összege: 435 Ft.

Tájékoztatjuk, hogy a 2013. évi CCXXXVII. tv. (Hpt.) alapján Önre kiterjed az OBA védelme. A betétbiztosításra vonatkozó részletes tájékoztatót évente megküldjük Önnek a számlakivonattal azonos módon, illetve számlakivonat hiányában a bankfiókban kérheti annak átadását.

AZ AKTUÁLIS KAMAT- ÉS DÍJTÉTELEKET A BANKFIÓKOKBAN ÉS AZ OTP BANK NYRT. HONLAPJÁN KÖZZÉTETT HIRDETMÉNYEK TARTALMAZZÁK.

Köszönjük, hogy igénybe veszi bankunk szolgáltatását. Ezúton szeretnénk tájékoztatni, hogy a pénzmosás megelőzéséről szóló törvény (2017. évi LIII. törvény (Pmt.)) értelmében minden üzleti kapcsolattal rendelkező jogi személynek vagy jogi személyiséggel nem rendelkező szervezetnek minősülő ügyfél képviselőjének ismételten **nyilatkoznia kell a jogi személy vagy jogi személyiséggel nem rendelkező szervezet tényleges tulajdonosáról és a tényleges tulajdonosra vonatkozó adatokról, mert a jogszabály alapján kötelezően rögzítendő adatkör bővült.**

A nyilatkozattétel határideje: 2019. június 26.

Amennyiben a megfelelően kitöltött és aláírt nyilatkozatot legkésőbb 2019. június 26-ig nem juttatják el az OTP Bankhoz, a bank a vonatkozó jogszabályi rendelkezések szerint köteles megtagadni az érintett ügyfél megbízásainak és ügyleteinek teljesítését.

Egyszerűsített, készpénzfizetési számla Eredeti példány 1

SZENTMIKLÓSI [illegible] KFT.
5200 Törökszentmiklós
Kórtanyasziget út 50
Adószám: 14[illegible]

TÖRÖKSZENTMIKLÓSI VÁROSVÉDŐ ÉS SZÉPÍTŐ EGYESÜLET.
5200 TÖRÖKSZENTMIKLÓS FIAT-LTP. 21/2/8

A teljesítés napja: 2019.07. 25.

A számla sorszáma: RHAEA8740868

A termék vagy szolgáltatás

megnevezése (tételszám, cikkszám és egyéb jellemzők)	db	mértékegység	egységár (utólag is)	érték, mely % adót tartalmaz
56.10.'08 ÉTTERMI, MC26C VENDÉGLÁTÁS.			27	75.000.
V. V. TÁBOR ZÁRÓ RENDEZVÉNY.				
23.120. Ft ELHASZNÁLVA A „XIII. HULLÁSKERTI TÁBOR" RÉSZVEVŐK ÉTKEZTETÉSI TÁMOGATÁS, 45.000 Ft ELHASZNÁLVA CLEAN TERMÉKEK				

A fizetett ellenérték mindösszesen: 21,26. ... 75.000.

FIZETVE: BERTÓ JÁNOS

B. 13-373 - [illegible]

AZ EREDETIVEL MINDENBEN MEGEGYEZŐ HITELES MÁSOLAT
2019 08 05.

Egyszerűsített, készpénzfizetési számla Eredeti példány 1

Mile Iskola Törökszentmiklós Kossuth tér 3. 3/9 5200

A vevő neve, címe, adószáma: Törökszentmiklósi Városvédő és Szépítő Egyesület Törökszentmiklós Fáy Ltp. 7ép. 1.l. 2/5.

Közösségi adószám: [illegible]-86706-130

Közösségi adószám:

A teljesítés napja: 2019. 06 24

A számla sorszáma: YK2EB1218981

A termék vagy szolgáltatás

megnevezése (tételszám, cikkszám és egyéb jellemzők)	db	mértékegység	egységár (utólag is)	érték, mely % adót tartalmaz
Tömörítőhíd [illegible]	[illegible]	1	[illegible]	[illegible]
10.000 Ft ELHASZNÁLVA A „XII. HULLÁSKERTI TÁBOR" RÉSZVEVŐK ÉTKEZTETÉSI TÁMOGATÁS TERÉRE				

Átvette

A fizetett ellenérték mindösszesen: 0 ... 10.0[illegible]

B. 13-373 - [illegible] - Apis Egyszlg Kft. [illegible]

AZ EREDETIVEL MEGEGYEZŐ HITELES MÁSOLAT 2019.08.05.

4506

SZÁMLAVEZETŐ FIÓK NEVE, CÍME:
OTP BANK NYRT. D-ALFÖLDI RÉGIÓ
5200 TÖRÖKSZENTMIKLÓS
KOSSUTH U. 141.

A SZÁMLAKIVONAT EGYÚTTAL SZÁMLAKÉNT IS SZOLGÁL. ALÁÍRÁS ÉS PECSÉT NÉLKÜL HITELES.
*AZ ÜGYLET A 2007. ÉVI CXXVII. TV. ALAPJÁN MENTES AZ ADÓ ALÓL.

SZÁMLAADÓ: OTP BANK NYRT. 1051 BUDAPEST, NÁDOR U. 16. ADÓSZÁM: 10537914-4-44, CSOPORTAZONOSÍTÓ SZÁM: 17780010-5-44, KÖZÖSSÉGI ADÓSZÁM: HU17780010.

SZÁMLAKIBOCSÁTÁS KELTE: 2019.07.31
KIVONATSZÁM: 007/2019 H
A SZÁMLATULAJDONOS NEVE, CÍME:
TÖRÖKSZENTMIKLÓSI VÁROSVÉDŐ ÉS SZÉP

TÖRÖKSZENTMIKLÓSI VÁROSVÉDŐ ÉS SZÉP
4506620025115HUF

TÖRÖKSZENTMIKLÓS
FÁY ANDRÁS LAKÓTELEP 7 1 LPH 2/8
5200
MAGYARORSZÁG
MKPO

1.SZ. PÉLDÁNY

OTPdirekt: www.otpbank.hu
(06 1) 3 666 666, (06 20/30/70) 3 666 666

BANKSZÁMLAKIVONAT

NON-PROFIT SZÁMLACSOMAG
SZÁMLASZÁM: **11745066-20025115** IBAN: **HU93 1174 5066 2002 5115 0000 0000**
SZÁMLA NEVE: **TÖRÖKSZENTMIKLÓSI VÁROSVÉDŐ EGYESÜLE**
LÁTRA SZÓLÓ KAMAT: **0,0001%**

IDŐSZAK: **19.06.29-19.07.31**
BIC(SWIFT)KÓD: **OTPVHUHB**
DEVIZANEM: **HUF**

FORGALMAK

KÖNYVELÉS	ÉRTÉKNAP	MEGNEVEZÉS	ÖSSZEG
19.07.02	19.07.02	**NAPKÖZBENI ÁTUTALÁS**, F.9923, 10400607-00027094-00000004, TÖRÖKSZENTMIKLÓSI VÁROSVÉDŐ ÉS SZÉP, Bercsényi Katolikus Iskola, 10400607000270940000004, OTPVHUHB, (2.)NOTPROVIDED, 11745066201907029417640, 2019.07.02, (5.)4600267 szla kiegyenlítése, N	-75.980
19.07.08	19.07.08	**OTPdirekt ÜZENETDÍJ***, (3 DB SMS)	-87
19.07.10	19.07.10	**ÁTUTALÁS (OTP-N BELÜL)**, F.9923, 11738008-20159670, Debreceni Városvédő Egyesület, Törökszentmiklósi Városvédő Egyesület 2fő részv.díj	-49.600
19.07.17	19.07.17	**NAPKÖZBENI ÁTUTALÁS**, F.9923, 10400607-50526769-74711006, TÖRÖKSZENTMIKLÓSI VÁROSVÉDŐ ÉS SZÉP, Ronin-Rol Bt, 10400607505267697471100 6, OTPVHUHB, (2.)NOTPROVIDED, 11745066201907179412596, 2019.07.17, (5.)1900212 szla kiegyenlítés, N	-31.568
19.07.23	19.07.23	**NAPKÖZBENI ÁTUTALÁS**, F.9923, 10700309-67181131-51100005, TÖRÖKSZENTMIKLÓSI VÁROSVÉDŐ ÉS SZÉP, Ipolyi A.Kulturális Központ, 10700309671811315110000 5, OTPVHUHB, (2.)NOTPROVIDED, 11745066201907239453131, 2019.07.23, (5.)9068565 szla kiegyenlítés, N	-3.000
19.07.31	19.07.31	**ESETI ÁTUTALÁS DÍJA***	-440
19.07.31	19.07.31	**FORGALMI KÜLÖNDÍJ***	-484
19.07.31	19.07.31	**SZÁMLAVEZETÉSI DÍJ***	-1.154

NYITÓ EGYENLEG:	411.564	**TERHELÉSEK ÖSSZESEN:**	162.313
ZÁRÓ EGYENLEG:	249.251	**JÓVÁÍRÁSOK ÖSSZESEN:**	0
EGYENLEGBŐL ZÁROLT:	0	**ELŐJEGYZETT BETÉTKAMAT:**	0
		ELŐJEGYZETT JUTALÉK/KÖLTSÉG:	0
ELŐJEGYZETT FORGALMI KÜLÖNDÍJ:	5	**ELŐJEGYZETT HITELKAMAT:**	0
ELŐJEGYZETT TERHELÉS (BANKKÁRTYA):	0	**FOLYÓSZÁMLA-HITELKERET:**	0

TOVÁBBI SZÁMLAINFORMÁCIÓK

A tranzakciókhoz tartozó bővebb adattartalom értelmezéséhez az alábbi meghatározás nyújt segítséget:
(1.) Átutaló azonosítója, (2.) Partnerek közti egyedi azonosító, (3.) Konverzió adatai, (4.) Visszautasítás oka, (5.) Közlemény, (6.) Tényleges átutaló azonosítója, (7.) Átutalás jogcím kategóriája, (8.) Átutalás jogcíme, (9.) Tényleges kedvezményezett neve, (10.) Tényleges kedvezményezett azonosítója, (11.) Kedvezményezett azonosítója, (12.) Tényleges fizető neve, (13.) Egyéb adatok

A pénzügyi tranzakciós illetékről szóló 2012. évi CXVI. törvény 7. § (3) bekezdése alapján az OTP Bank Nyrt. tájékoztatásul közli, hogy a számláján végrehajtott, a számlakivonaton szereplő művelet(ek) után megállapított, az OTP Bank Nyrt-t terhelő illeték összege: 486 Ft.

Tájékoztatjuk, hogy a 2013. évi CCXXXVII. tv. (Hpt.) alapján Önre kiterjed az OBA védelme. A betétbiztosításra vonatkozó részletes tájékoztatót évente megküldjük Önnek a számlakivonattal azonos módon, illetve számlakivonat hiányában a bankfiókban kérheti annak átadását.

AZ AKTUÁLIS KAMAT- ÉS DÍJTÉTELEKET A BANKFIÓKOKBAN ÉS AZ OTP BANK NYRT. HONLAPJÁN KÖZZÉTETT HIRDETMÉNYEK TARTALMAZZÁK.

AZ EREDETIVEL MINDENBEN MEGEGYEZŐ
HITELES MÁSOLAT
2019 07. 31.

VÁROSVÉDŐ ÉS SZÉPÍTŐ EGYESÜLET * TÖRÖKSZENTMIKLÓS 2004

ÉRKEZETT

2 7 01- 2020

SZÁM: 285

2020 JAN 27

TM/1022-5/2020

ZENEISKOLÁÉRT ALAPÍTVÁNY

ZENEI TÁBOR - 2019 AUGUSZTUS

Hagyományos zenei táborunkat ebben az évben is megrendeztük, amelyre örömmel érkeztek növendékeink.

A tábor keretében alkalmunk van egy kötetlenebb formában megvalósuló zenei műhelyre, amiben az igényes könnyebb műfajok elsajátítása is fontod szerepet kap. Kiváló csapatépítő jellege van ezeknek az alkalmaknak, ezen kívül jelentős segítséget nyújtunk a szülőknek, gyermekeknek a nyári szünet utolsó hetének tartalmas eltöltésére.

Szakmai szempontból is kiváló, hiszen a hangszerekkel való foglalkozás ráhangolja a növendékeket a tanévre, ami így nagyobb lendülettel tud indulni.

A tábor zárásaként nagysikerű hangversenyt adtunk a Kossuth éren mindenki örömére.

Törökszentmiklós,2019.12.10.

„ZENEISKOLÁÉRT ALAPÍTVÁNY" Törökszentmiklós

Balázs Zsolt

táborvezető

Átvételi elismervény

Alulírott Viski-Latorné Dögei Edit , a 2019. évi Önkormányzat által civil egyesületek számára kiírt nyári táborok pályázata elszámolását a zeneiskoláért Alapítvány képviselőjétől átvettem.

Átadó : Átvevő:

Törökszentmiklós, 2020. 01. 25.

A tábor elszámolási táblázata

A támogatott neve: **Zeneiskoláért Alapítvány**

A tábor megnevezése: Zenei Tábor

A tábor helye: Törökszentmiklós

A tábor ideje: 2019.08.21-23, 26-27.

A résztvevő gyermekek száma: 70 fő, ebből fizetett:53 fő

Bevételek (eFt-ban)				**Kiadások (eFt-ban)**					**Ezen pályázaton elnyert összeg**
A táborozók általi befizetések összesen	Más pályázaton nyert összeg	Egyéb bevételek	Bevételek összesen	Szállásköltség összesen	Étkezési ktg. összesen	Utazási ktg. összesen	Egyéb ktg. * összesen	Kiadások összesen	
511.000Ft.	---	Önkorm. pályázati támogatás 150.000Ft.	661.000Ft	--------	725.000Ft.	-------	180.000Ft. Szakmai anyagok	905.000Ft.	150.000Ft.

* Az egyéb költségeket részletezze!

Törökszentmiklós, 2019. 10.hó 10.nap

PH.

ZENEISKOLÁÉRT ALAPÍTVÁNY Törökszentmiklós

Balázs Zsolt
táborvezető

SZÁMLA

1.Eredeti példány 1.lap

Szállító	Vevő
Bercsényi Kat. Isk. 5200 Törökszentmiklós Bankszámla: 10400607-00027094-00000004 SWIFT kód: Ügyintéző: Katona Klaudia Telefon: Fax: Adószám: 18221369-2-16	Vevőkód: 1352 **Zeneiskoláért Alapítvány** Törökszentmiklós Kossuth tér 5 5200 Adószám: 18821677-1-16

Rendelésszám	Fizetési mód:	Teljesítés kelte:	Számla kelte:	Fizetési határidő:	Számlaszám:
	Átutalás	2019.08.27	2019.08.29	2019.09.07	4600318/2019

Egyéb adatok:

Ssz.	VTSZ / SZJ	Megnevezés	Mennyiség	Egységár	Áfa nélküli érték	Áfa%	ÁFA	Összesen
1		Közétkeztetés regyermekek tábori étkeztetése	228,000 fő	692,910 HUF	157 984	27%	42 656	200 640 HUF
				Mindösszesen:	157 984		42 656	200 640 HUF

Fizetendő: kettőszázezer-hatszáznegyven HUF

Áfa bontás	Áfakulcs	Alap	Áfa	Összesen
	27%-os	157 984	42 656	200 640

A számlából 150.000 Ft elszámolandó az önkormányzati támogatás erejéig a zenei táborban résztvevő gyerekek étkezésére.

	Név	befizetett összeg	befizetési dátum	nyugta szám
1.	Kontos Léna	5 000 Ft	4/4/2019	ZN 957833
2.	Tolvaj Benedek	5 000 Ft	4/11/2019	ZN 957834
3.	Bana Tibor Ajtony	9 000 Ft	4/12/2019	ZN 957835
4.	Bana Barbara	9 000 Ft	4/12/2019	ZN 957835
5.	Kánya Réka	5 000 Ft	4/12/2019	ZN 957836
6.	Barabás Bence	5 000 Ft	4/26/2019	ZN 957837
7.	Mester Márk Zsombor	5 000 Ft	4/27/2019	ZN 957838
8.	Mészáros Lázár	10 000 Ft	5/3/2019	ZN 957839
9.	Szabó Erik	10 000 Ft	5/3/2019	ZN 957840
10.	Kiss Virág	10 000 Ft	5/3/2019	ZN 957841
11.	Sipos Zselyke	10 000 Ft	5/7/2019	ZN 957842
12.	Dobos Dorina	10 000 Ft	5/7/2019	ZN 957843
13.	Csőke Veronika	5 000 Ft	5/9/2019	ZN 957844
14.	Csőke Bertalan	5 000 Ft	5/9/2019	ZN 957844
15.	Sándor Brigitta	5 000 Ft	5/14/2019	ZN 957845
16.	Balogh Kata	5 000 Ft	5/15/2019	ZN 957846
17.	Czihat Mónika	5 000 Ft	5/16/2019	ZN 957847
18.	Récsányi Hanna	5 000 Ft	5/16/2019	ZN 957848
19.	Récsányi Sarolta	5 000 Ft	5/16/2019	ZN 957848
20.	Kontos Léna	4 000 Ft	5/16/2019	ZN 957849
21.	Mester Márk Zsombor	4 000 Ft	5/16/2019	ZN 957849
22.	Kazinczy Judit	10 000 Ft	5/16/2019	ZN 957850
23.	Polyák László	10 000 Ft	5/17/2019	ZO 199084
24.	Urvay Alex	10 000 Ft	5/21/2019	ZO 199085
25.	Beregszászi Zsolt Zsombor	5 000 Ft	5/22/2019	ZO 199086
26.	Molnár Vanda	5 000 Ft	5/27/2019	ZO 199087
27.	Antal Krisztofer	10 000 Ft	5/28/2019	ZO 199088
28.	Galuska Fruzsina	10 000 Ft	5/29/2019	ZO 199089
29.	Kovács Alíz Anna	9 000 Ft	5/30/2019	ZO 199090
30.	Kovács Fanni Polla	9 000 Ft	5/30/2019	ZO 199090
31.	Trencsényi Luca	9 000 Ft	5/31/2019	ZO 199091
32.	Mrena Milán	10 000 Ft	6/3/2019	ZO 199092
33.	Almási Elena Ivett	10 000 Ft	6/4/2019	ZO 199093
34.	Kecső Hajnalka	10 000 Ft	6/5/2019	ZO 199094
35.	Czihat Mónika	5 000 Ft	6/6/2019	ZO 199095
36.	Sándor Brigitta	5 000 Ft	6/6/2019	ZO 199096
37.	Csőke Bertalan	4 000 Ft	6/6/2019	ZO 199097
38.	Csőke Veronika	4 000 Ft	6/6/2019	ZO 199097
39.	Türmer Katinka	10 000 Ft	6/6/2019	ZO 199098
40.	Budai Kevin	10 000 Ft	6/7/2019	ZO 199099
41.	Tisza Marcell	10 000 Ft	6/11/2019	ZO 199100
42.	Balogh Kata	5 000 Ft	6/11/2019	ZN466694
43.	Hegedűs Karina	10 000 Ft	6/11/2019	ZN466695
44.	Balázs Vince	10 000 Ft	6/12/2019	ZN466696
45.	Molnár Vanda	3 000 Ft	6/12/2019	ZN466697

46.	Molnár Henrik	10 000 Ft	6/12/2019	ZN466697
47.	Barabás Bence	5 000 Ft	6/12/2019	ZN466698
48.	Bárdos Bianka Julianna	10 000 Ft	6/12/2019	ZN466699
49.	Révi Hunor	10 000 Ft	6/13/2019	ZN466700
50.	Gulyás Péter Benedek	10 000 Ft	6/19/2019	"0582101
51.	Bata Ilona Réka	10 000 Ft	6/19/2019	"0582102
52.	Csikós Marcell	5 000 Ft	6/19/2019	"0582103
53.	Kánya Réka	5 000 Ft	6/19/2019	"0582104
54.	Szabó Szonja Regina	10 000 Ft	6/19/2019	"0582105
55.	Kubicsek Edina	10 000 Ft	6/21/2019	"0582106
56.	Farkas-Osváth Loretta Jan	10 000 Ft	6/21/2019	"0582107
57.	Hajnal Máté László	10 000 Ft	6/24/2019	"0582108
58.	Szekeres János	10 000 Ft	6/25/2019	"0582109
59.	Orosz Ágnes Luca	10 000 Ft	6/28/2019	"0582110
60.	Tolvaj Benedek	5 000 Ft	7/3/2019	"0582111
61.	Récsányi Sarolta	4 000 Ft	7/11/2019	"0582112
62.	Récsányi Hanna	4 000 Ft	7/11/2019	"0582112
63.	Csikós Marcell	5 000 Ft	7/12/2019	"0582113
64.	Eglesz Luca	9 000 Ft	8/5/2019	"0582114
65.	Urbán Adél	10 000 Ft	8/21/2019	"0582116
66.	Szabó Olivér	10 000 Ft	8/21/2019	"0582117
67.	Szabó Nátán	10 000 Ft	8/21/2019	"0582115

Összesen: 511 000 Ft

Jelentkezési lap

Jelentkező neve: Budai Levente

Születési ideje: Szolnok 2008. 01. 12.

Lakcím: Tüzér lakói u. 9.

Szülő/gondviselő neve, telefonszáma: Habóc Éva

A táborra szintén jelentkező testvérei: —

Ételérzékenység / különleges étrend: —

Állandó gyógyszerek: —

Bemehet-e a mélyvizes medencébe? igen/nem

Dátum: 2019. 06. 07.

Budai Szilárdné

szülő/gondviselő aláírása

(bélyegző helye)

Sorszám: ZO 199099

NYUGTA MÁSOLAT

Adóazonosító szám

Igazolom, hogy Ft, azaz forintot -tól (megbízásából) címén átvettem. év hó -n.

a befizető aláírása az átvevő aláírása

Pénztári befizetés kelte: Pénztári bizonylat száma: Postai befizetés kelte:

B. 13-67/V. r. sz. – Nyomell Kft. – N. P.

Zenei Alapítvány
(bélyegző helye)

Sorszám: ZO 199092

NYUGTA MÁSOLAT

Adóazonosító szám

Igazolom, hogy 10.000 Ft, azaz

tízezer forintot

Mrena Milán -tól

(megbízásából)

Zenei nyári tábor címén átvettem.

Miklós 2019 év 06 hó 03 -a.

befizető aláírása Mrena Milán

az átvevő aláírása

Pénztári befizetés kelte:	Pénztári bizonylat száma:	Postai befizetés kelte:

B. 13–67/V. r. sz. – Nyomell Kft. – N. P.

Jelentkezési lap

Jelentkező neve: MRENA MILÁN

Születési ideje: 2006. 10. 15.

Lakcím: 5200 TMIKLÓS

Szülő/gondviselő neve, telefonszáma:

MRENA ANDREA 30/345-0485

A táborra szintén jelentkező testvérei:

Ételérzékenység / különleges étrend: —

Állandó gyógyszerek: —

Bemehet-e a mélyvizes medencébe? igen/nem

Dátum: 2019. 05. 14.

szülő/gondviselő aláírása

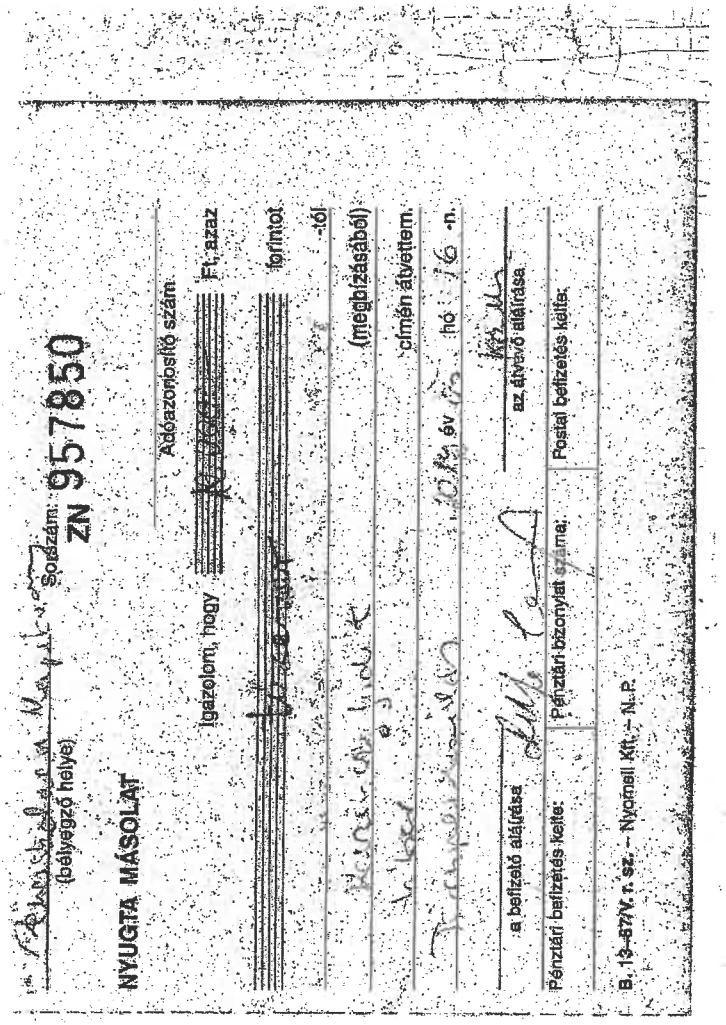

Jelentkezési lap

Jelentkező neve: KAZINCZY JUDIT

Születési ideje: 2009. 01. 01.

Lakcím: 5200. Törökszentmiklós BÉKE UTCA 29.

Szülő/gondviselő neve, telefonszáma: KAZINCZYNÉ FÜZFA RENÁTA +36 30 3460291
KAZINCZY FERENC +36 70 4527544

A táborra szintén jelentkező testvérei: —

Ételérzékenység / különleges étrend: —

Állandó gyógyszerek: —

Bemehet-e a mélyvizes medencébe? igen/nem

Dátum: 2019. 05. 15.

szülő/gondviselő aláírása

Befizetve: 10 000 Ft (2019. 06. 13.)

(bélyegző helye)

Sorszám: ZN 466700

NYUGTA MÁSOLAT

Adóazonosító szám

Igazolom, hogy Ft, azaz

forintot

-tól

(megbízásából)

címén átvettem.

évben hó -n.

az átvevő aláírása

a befizető aláírása

Pénztári befizetés kelte: Pénztári bizonylat száma: Postai befizetés kelte:

B. 13–67/V. r. sz. – Nyomell Kft. – N. P.

Jelentkezési lap

Jelentkező neve: RÉVI HUNOR

Születési ideje: 2010. 08. 13.

Lakcím: TÖRÖKSZENTMIKLÓS, PÁZMÁNY P. U. 13

Szülő/gondviselő neve, telefonszáma: RÉVI ATTILA 70/776-7915

A táborra szintén jelentkező testvérei: —

Ételérzékenység / különleges étrend: —

Állandó gyógyszerek: —

Bemehet-e a mélyvizes medencébe? igen/nem

Dátum: 2019. 06. 12.

szülő/gondviselő aláírása

0582111

NYUGTAMÁSOLAT igazolom, hogy _____ Ft, azaz

_____ forint

_____ -tól

_____

(megbízásából) _____

_____ címen átvettem.

_____ év _____ hó _____ -n.

az átvevő aláírása

B. 13-67/V. r. sz.

(bélyegző helye)

Sorszám: ZN 957834

NYUGTA MÁSOLAT

Adóazonosító szám

Igazolom, hogy _____ Ft, azaz

_____ forintot

_____ -tól

_____ (megbízásából)

_____ címén átvettem.

_____ év _____ hó _____ -n.

a befizető aláírása

az átvevő aláírása

Pénztári befizetés kelte:	Pénztári bizonylat száma:	Postai befizetés kelte:

B. 13–67/V. r. sz. – Nyomell Kft. – N. P.

Jelentkezési lap

Jelentkező neve: TOLVAS BENEDEK

Születési ideje: 2008. 08. 24.

Lakcím: 5200 TÁMKHÁS SZENT I. u. 5

Szülő/gondviselő neve, telefonszáma: MAKÓTI – KARÓKAS ILONA

A táborra szintén jelentkező testvérei: /

Ételérzékenység / különleges étrend: /

Állandó gyógyszerek: /

Bemehet-e a mélyvizes medencébe? igen/nem

Dátum: 2019. 04. 01.

szülő/gondviselő aláírása

eldług 05 04.5000 Ft

Füzike

Jelentkezési lap

Jelentkező neve: GÖKE BERTALAN

Születési ideje: 2008. 03. 29.

Lakcím: Tszm. Szabó R. u. 24.

Szülő/gondviselő neve, telefonszáma:
Göke Tibor - 06-30/421-0376
Csáki Ildikó 06-30/482-1190

A táborra szintén jelentkező testvérei:
Göke Veronika

Ételérzékenység / különleges étrend: ∅

Állandó gyógyszerek: ∅

Bemehet-e a mélyvizes medencébe? igen/nem

Dátum: .....

Csáki Ildikó
szülő/gondviselő aláírása

(bélyegző helye)

sorszám: ZO 199097

NYUGTA MÁSOLAT

Adóazonosító szám

Igazolom, hogy Göke Veronika és Göke Bertalan

Ft, azaz forintot

-tól (megbízásából)

címén átvettem.

Budapest, 2008 év 03 hó 05 -n.

a befizető aláírása

az átvevő aláírása

Pénztári befizetés kelte:

Pénztári bizonylat száma:

Postai befizetés kelte:

B. 13–67/V. r. sz. – Nyomell Kft. – N. P.

Fizetve: 10 000 Ft (2019. 06. 03.)

Jelentkezési lap

Jelentkező neve: Kecskés Hajnalka

Születési ideje: 2005. 07. 04.

Lakcím: 5200 Jászberény, Radnóti M. utca 28.

Szülő/gondviselő neve, telefonszáma: Kecskés Szilvia, 06 30 651 8585

A táborra szintén jelentkező testvérei: –

Ételérzékenység / különleges étrend: –

Állandó gyógyszerek: –

Bemehet-e a mélyvizes medencébe? igen/nem

Dátum: 2019. V. 31.

Kecskés Szilvia
szülő/gondviselő aláírása

(befizetési szelvény)

(befizető helye)

Sorszám: ZO 199094

NYUGTA MASOLAT

Adóazonosító szám

igazolom, hogy Ft, azaz

tartott

-tól

(megbízásából)

címen átvettem.

év hó -n.

a befizető aláírása

az átvevő aláírása

Pénztári befizetés kelte:

Pénztári bizonylat száma:

Postai befizetés kelte:

B. 13–67/V. r. sz. – Nyomell Kft. – N. P.

Befizetve: 10.000 Ft
(2019. 06. 29.)

Jelentkezési lap

Jelentkező neve: GALUSKA FRUZSINA

Születési ideje: 2010.08.17.

Lakcím: 5200 Törökszentmiklós Bajcsy u. 18.

Szülő/gondviselő neve, telefonszáma:
DEÁK ERZSÉBET 06 30/569-2694

A táborra szintén jelentkező testvérei: —

Ételérzékenység / különleges étrend: —

Állandó gyógyszerek: —

Bemehet-e a mélyvizes medencébe? igen/nem
felügyelettel

Dátum: 2019. 03. 22.

Deák Erzsébet
szülő/gondviselő aláírása

Befizetőlap
(bélyegző helye)
Sorszám: ZO 199089

NYUGTA MÁSOLAT

Adóazonosító szám

igazolom, hogy Galuska Fruzsina

10.000 Ft, azaz tízezer forintot

-tól (megbízásából)

címén átvettem.

Tarnai nyári tábor

2019 év 05 hó 23 -n.

a befizető aláírása

az átvevő aláírása

Pénztári befizetés ideje:

Pénztári bizonylat száma:

Postai befizetés kelte:

B. 13–67/V. r. sz. – Nyomtatványkiadó Kft. – N. P.

Fizetve: 9.000 Ft
(2019.05.31.)

Jelentkezési lap

Jelentkező neve: TRENCSÉNYI LUCA

Születési ideje: 2008.06.14.

Lakcím: 5200 TÖRÖKSZENTMIKLÓS, MÁTYÁS K. u. 21a

Szülő/gondviselő neve, telefonszáma: 30/531-6832
POZSA KRISZTINA

A táborra szintén jelentkező testvérei:
TRENCSÉNYI ZOLTÁN

Ételérzékenység / különleges étrend: —

Állandó gyógyszerek: —

Bemehet-e a mélyvizes medencébe? igen/nem

Dátum: 2019. 05. 31.

Pozsa Krisztina
szülő/gondviselő aláírása

Tanulóbérlet Alapítvány
(bélyegző helye)

Sorszám: ZO 199091

NYUGTA MÁSOLAT

Adóazonosító szám

Igazolom, hogy 9.000 Ft, azaz

forintot

Trencsényi Luca -tól

(megbízásából)

Tanulói nyári tábor címén átvettem.

2019 év 05 hó 31 -n.

az átvevő aláírása

a befizető aláírása

Pénztári befizetés kelte: Pénztári bizonylat száma: Postai befizetés kelte:

B. 13-897/N. r. sz. – Nyomeill Kft. – N. P.

Befizetve: 5.000 Ft
(2019.05.30.)

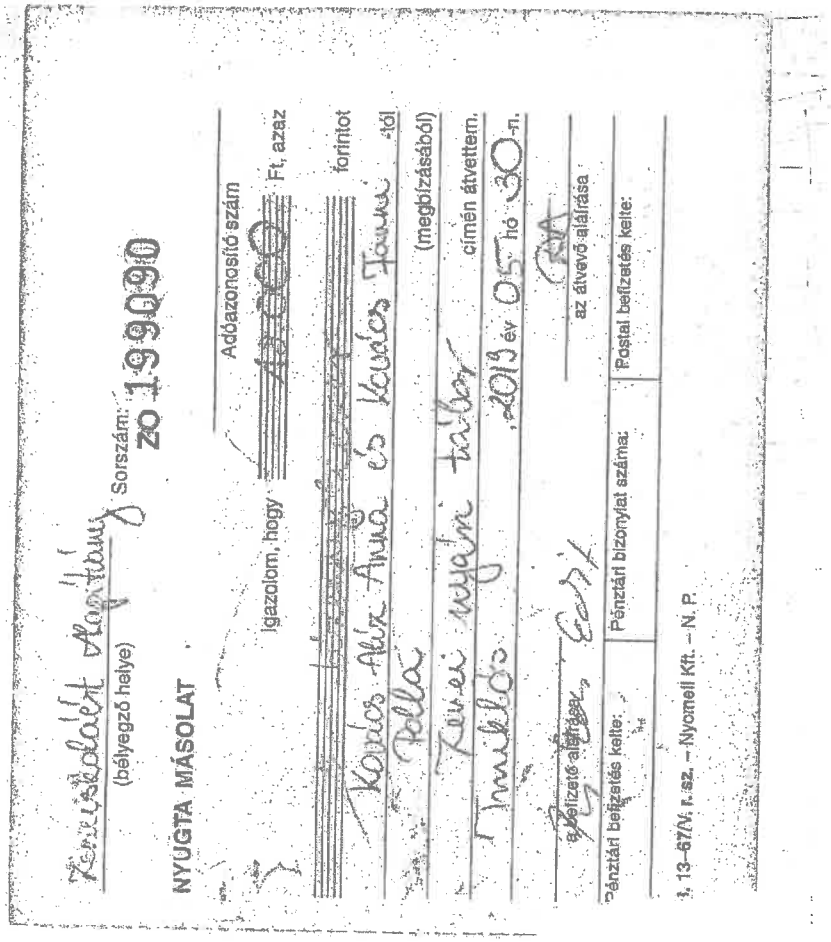
Szerződést Alapítunk
(bélyegző helye)
Sorszám: ZO 199090
NYUGTA MÁSOLAT
Addazonosító szám
igazolom, hogy 15000 Ft, azaz
forintot
Kovács Alíz Anna és Kovács Fanni
Polla
(megbízásából)
Tanuló nyári tábor
címén átvettem.
2019 év 05 hó 30 -n.
befizető aláírása
az átvevő aláírása
Pénztári befizetés kelte:
Pénztári bizonylat száma:
Postai befizetés kelte:
3. 13-67/N. r. sz. – Nyomell Kft. – N. P.

Jelentkezési lap

Jelentkező neve: KOVÁCS ALÍZ ANNA

Születési ideje: 2008. 01. 22.

Lakcím: TÖRÖKSZENTMIKLÓS 5200 MÁTYÁS K. 50

Szülő/gondviselő neve, telefonszáma: BIHARI EDIT
06703134195

A táborra szintén jelentkező testvérei: KOVÁCS
FANNI POLLA

Ételérzékenység / különleges étrend: –

Állandó gyógyszerek: –

Bemehet-e a mélyvizes medencébe? igen/nem

Dátum: 2019. 05. 09.

Bihari Edit

szülő/gondviselő aláírása

Befizetve: 9.000 Ft
(2019.05.30.)

Jelentkezési lap

Jelentkező neve: KOVÁCS FANNI POLLA

Születési ideje: 2008.01.22.

Lakcím: TÖRÖKSZENTMIKLÓS MÁTYÁS K. u 50 5200

Szülő/gondviselő neve, telefonszáma: BIHARI EDIT
06 70 313 7195

A táborra szintén jelentkező testvérei: KOVÁCS
ALÍZ ANNA

Ételérzékenység / különleges étrend: a GYERMEK ISMERI
ÉS KEZELI A BETEGSÉGÉT

Állandó gyógyszerek: —

Bemehet-e a mélyvizes medencébe? igen/nem

Dátum: 2019. 05. 09.

Bihari Edit
szülő/gondviselő aláírása

Fizetve: 2019 05.07.

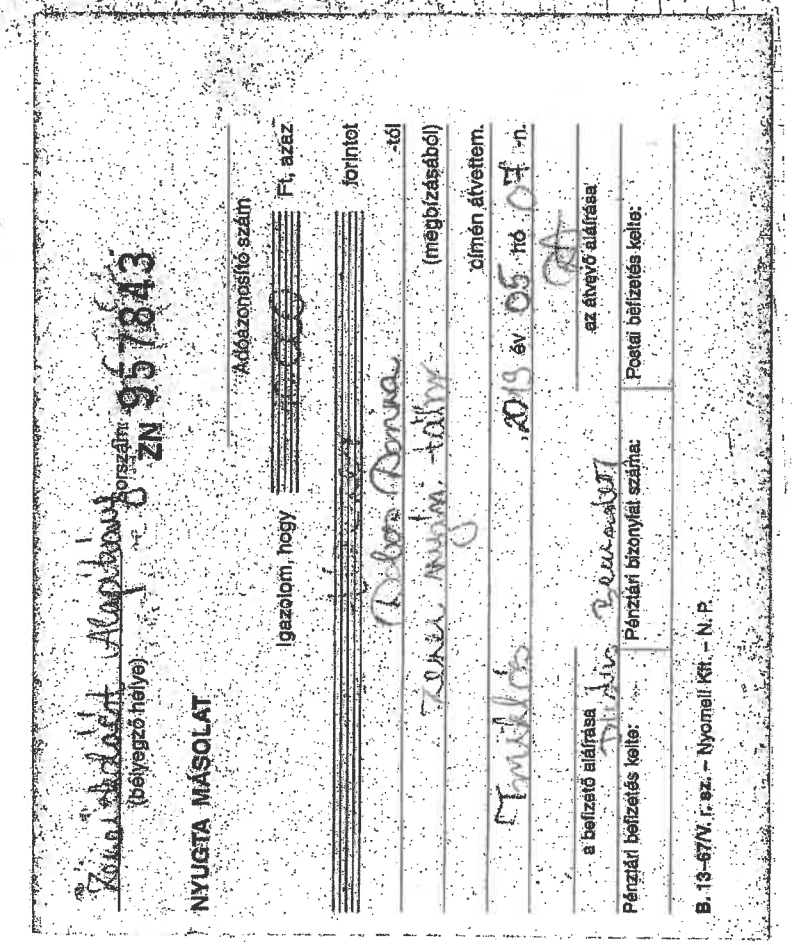
Kölcsönösen Alapítvány
(bélyegző helye)
Sorszám: ZN 9578413
NYUGTA MÁSOLAT
Adóazonosító szám
igazolom, hogy Ft, azaz forintot
Dobos Dorina -tól
Zala Anna -tanár (megbízásából)
címén átvettem.
2019 év 05 hó 07 -n.
az átvevő aláírása
a befizető aláírása
Pénztári befizetés kelte:
Pénztári bizonylat száma:
Postai befizetés kelte:
B. 13–67/N. r. sz. – Nyomell Kft. – N. P.

Jelentkezési lap

Jelentkező neve: DOBOS DORINA

Születési ideje: 2006. 10. 05

Lakcím: 5200 TÖRÖKSZENTMIKLÓS, BATHYÁNY UT 73

Szülő/gondviselő neve, telefonszáma:

DUDICS BERNADETT 20/434-7646

A táborra szintén jelentkező testvérei:

—

Ételérzékenység / különleges étrend:

—

Állandó gyógyszerek:

—

Bemehet-e a mélyvizes medencébe? igen/nem

Dátum: 2019.04.08

Dudics Bernadett

szülő/gondviselő aláírása

fizetve
2019.05.07.

Sorszám: ZN 957942

(bélyegző helye)

NYUGTA MÁSOLAT

Adóazonosító szám

Igazolom, hogy Ft, azaz forintot -ig (megbízásából) címén átvettem. -n. hó 07 napon

az befizető aláírása

az átvevő aláírása

Pénztári befizetés kelte:

Pénztári bizonylat száma:

Postai befizetés kelte:

B. 13-67N. f. sz. – Nyomell Kft. – N. P.

Jelentkezési lap

Jelentkező neve: SIPOS ZSELYKE

Születési ideje: 2006. 10. 31.

Lakcím: 5200. TÍMKLÓS, SZABADSAJTÓ UTCA 11.

Szülő/gondviselő neve, telefonszáma: 70/4099079
SIPOS-NAHÓCZKI ANIKÓ

A táborra szintén jelentkező testvérei: —

Ételérzékenység / különleges étrend: —

Állandó gyógyszerek: —

Bemehet-e a mélyvizes medencébe? igen/nem

Dátum: Tiszalök, 2019. 05. 03.

Sipos-Nahóczki

szülő/gondviselő aláírása

Kirendeltség (bélyegző helye) Aláírás Sorszám: ZN 957841

NYUGTA MÁSOLAT

Adóazonosító szám

Igazolom, hogy Ft, azaz forintot -ról (megbízásából) címen átvettem. 2018 év 05 hó 03 -n az átvevő aláírása

a befizető aláírása Pénztári befizetés kelte: Pénztári bizonylat száma: Postai befizetés kelte:

B.13-57/N. r. sz. – Nyomtatványkiadó Kft. – NJB

Fixedve: 2019.05.03.

Jelentkezési lap

Jelentkező neve: KISS VIRÁG

Születési ideje: 2006.06.20.

Lakcím: 5200 TÖRÖKSZENTMIKLÓS BAROSS UTCA 4.

Szülő/gondviselő neve, telefonszáma:

KISSNÉ SZABÓ GABRIELLA 06-30/619-43-69.

A táborra szintén jelentkező testvérei: —

Ételérzékenység / különleges étrend: —

Állandó gyógyszerek: —

Bemehet-e a mélyvizes medencébe? igen/nem

Dátum: 2019.05.03.

Kissné Szabó Gabriella

szülő/gondviselő aláírása

Befizetve: 10.000 Ft – (05.03.)

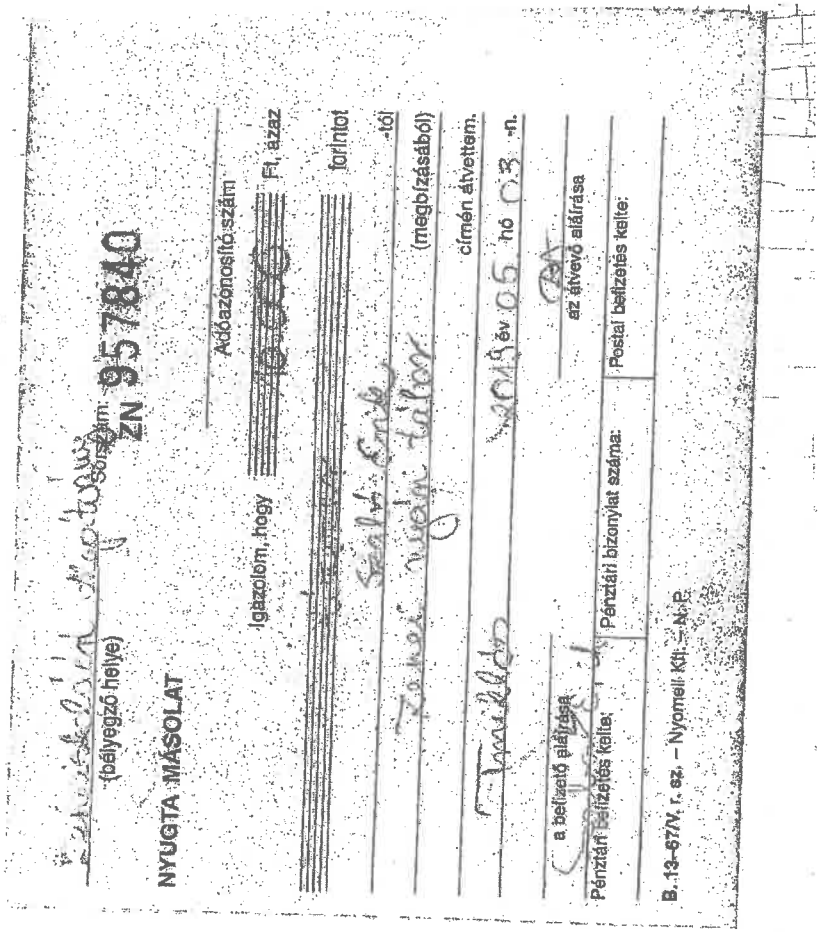

Jelentkezési lap

Jelentkező neve: Szabó Erik

Születési ideje: 2006.12.25

Lakcím: Törökszentmiklós Batthyány utca 54

Szülő/gondviselő neve, telefonszáma: Nagy Erzsébet

A táborra szintén jelentkező testvérei: —

Ételérzékenység / különleges étrend: —

Állandó gyógyszerek: —

Bemehet-e a mélyvizes medencébe? (igen)/nem

Dátum: 2019.05.1

Nagy Erzsébet

szülő/gondviselő aláírása

Zánkai Nyár Kft.
(befizető helye)

Sorszám: ZN 95 78 39

NYUGTA MÁSOLAT

Adóazonosító szám

igazolom, hogy

Ft, azaz

forintot

Mészáros Lázár

(megbízásából)

elmén átvettem.

2019 év 03 hó 03 -n.

a befizető aláírása

átvevő aláírása

Pénztári befizetés, dátum:

pénztári bizonylat száma:

pénztári befizetés helye:

B. 13-67/V. t. sz. – Nyomtat. Kft. – N.P.

Kreta
2019.03.03
10-00-

Jelentkezési lap

Jelentkező neve: MÉSZÁROS LÁZÁR

Születési ideje: 2008. 06. 29

Lakcím: 5200 T. MIKLÓS TÁNCSICS ÍTP 2 ép. 4/14

Szülő/gondviselő neve, telefonszáma:
MÉSZÁROSNÉ ILDIKÓ 0670/327-3972

A táborra szintén jelentkező testvérei: /

Ételérzékenység / különleges étrend: /

Állandó gyógyszerek: /

Bemehet-e a mélyvizes medencébe? igen/nem

Dátum: T. miklós, 2019. 03. 25.

Mészárosné Szabó Ildikó

szülő/gondviselő aláírása

Zeneiskoláért Alapítvány 0582104

NYUGTAMÁSOLAT Igazolom, hogy 5000 Ft, azaz

ötezer forint

Kánya Réka -tól

(megbízásából)

Zenei nyári tábor címen átvettem.

Törökbálint 2019 év 06 hó 19 -n.

Kelt mint

az átvevő aláírása

B. 13-67/V. r. sz.

Zeneiskoláért Alapítvány Sorszám: ZN 957836

(bélyegző helye)

NYUGTA MÁSOLAT

Adóazonosító szám

Igazolom, hogy 5000 Ft, azaz

ötezer forintot

Kánya Réka -tól

(megbízásából)

zenei tábor előleg címén átvettem.

Törökbálint 2019 év 04 hó 12 -n.

a befizető aláírása Kánya R.-né

az átvevő aláírása

Pénztári befizetés kelte:	Pénztári bizonylat száma:	Postai befizetés kelte:

B. 13-67/V. r. sz. – Nyomell Kft. – N. P.

Előleg: 5000 Ft.-(04.12.)

Fizetve

Jelentkezési lap

Jelentkező neve: KÁNYA RÉKA

Születési ideje: 2007. 05. 29.

Lakcím: 5200 TÖRÖKBÁLINT KOSSUTH L. U. 62/A

Szülő/gondviselő neve, telefonszáma: SZOLLÁR JUDIT anya +36 30 3075771

A táborra szintén jelentkező testvérei: -

Ételérzékenység / különleges étrend: NINCS

~~ÉTELÉRZÉKENYSÉGE, NEM IGÉNYEL KÜLÖNLEGES ÉTRENDET~~

Állandó gyógyszerek: NINCS

Bemehet-e a mélyvizes medencébe? igen/nem

Dátum: Törökbálint, 2019. 04. 04.

Szollár Judit

szülő/gondviselő aláírása

Kerületi Alapítvány
(bélyegző helyett)
Sorszám: ZO 199084

NYUGTA MÁSOLAT

Adóazonosító szám

Igazolom, hogy 40000 Ft, azaz

Polyák László

forintot

-tól

(megbízásából)

Tanári napi tábor

címén átvettem.

Tímuskos

2019. év 05 hó 17 -n.

Hajdúnánási Pszt Emese

a befizető aláírása

az átvevő aláírása

Pénztári befizetés kelte:

Pénztári bizonylat száma:

Postai befizetés kelte:

B. 13–67/V. r. sz. – Nyomtatt Kft. – N. P.

- Fizetve: 10.000 Ft - (2019.05.17.)

Jelentkezési lap

Jelentkező neve: POLYÁK LÁSZLÓ

Születési ideje: 2012.05.26.

Lakcím: 5200 TÖRÖKSZENTMIKLÓS, BETHLEN 15.

Szülő/gondviselő neve, telefonszáma: TÓTH KLÁRA
06 70 389 70 75

A táborra szintén jelentkező testvérei:

Ételérzékenység / különleges étrend: —

Állandó gyógyszerek: —

Bemehet-e a mélyvizes medencébe? igen/nem

Dátum: 2019.05.16.

Tóth Klára

szülő/gondviselő aláírása

befizetve 10.000 Ft –
2019 05.21.

Jelentkezési lap

Jelentkező neve: URVAY ALEX DEZSŐ

Születési ideje: 2008. 09. 15.

Lakcím: 5200 TÖRÖKSZENTMIKLÓS RÁTHONI U. 8.

Szülő/gondviselő neve, telefonszáma: GELEI MÁRIA 06-30/30-35-382
URVAY DEZSŐ 06-30/317-8278

A táborra szintén jelentkező testvérei: —

Ételérzékenység / különleges étrend: —

Állandó gyógyszerek: —

Bemehet-e a mélyvizes medencébe? igen/nem

Dátum: 2019. 05. 14.

szülő/gondviselő aláírása

Befizetésre kerülő összeg
(bélyegző helye)

Sorszám: ZO 199085

NYUGTA MÁSOLAT

Adóazonosító szám

Igazolom, hogy 10.000 Ft, azaz tízezer forintot -tól (megbízásából) címen átvettem. 2019 év 05 hó 21 -n.

a befizető aláírása

az átvevő aláírása

Pénztári befizetés kelte:

Pénztári bizonylat száma:

Postai befizetés kelte:

B. 13–67/N. r. sz. – Nyomeli Kft. – N. P.

Zemplén Alapítvány 0582105

NYUGTAMÁSOLAT igazolom, hogy 10.000 Ft, azaz tízezer forint

Szabó Sonja Regina -tól

(megbízásából) Kerei Anna Gábor

Tornikóz 2013 évben 06 hónap 13 napon átvettem.

az átvevő aláírása

B. 13-67/V. r. sz.

Jelentkezési lap

Jelentkező neve: Szabó Sonja Regina

Születési ideje: 2008. 01. 15.

Lakcím: 5200 TÖRÖKSZENTMIKLÓS POLGÁR. U. 15.

Szülő/gondviselő neve, telefonszáma: Baktó Terézia 06 30 473 0622

A táborra szintén jelentkező testvérei: –

Ételérzékenység / különleges étrend: –

Állandó gyógyszerek: –

Bemehet-e a mélyvizes medencébe? igen/nem

Dátum: 2013. 04. 23

Baktó

szülő/gondviselő aláírása

Kereszteldet Alapítvány

0582108

NYUGTAMÁSOLAT igazolom, hogy 4000 Ft, azaz

forint

Hajnal Máté László - től

(megbízásából) Zenei nyári tábor

Tiniklós 2019 év 06 hó 24 -n.

az átvevő aláírása

B. 13-677/V. n. sz.

Jelentkezési lap

Jelentkező neve: HAJNAL MÁTÉ LÁSZLÓ

Születési ideje: 2007. 12. 12.

Lakcím: 5200 T. MIKLÓS, NAGY BÁLINT u. 19.

Szülő/gondviselő neve, telefonszáma:

CZIKORA ÉVA: 30/545-60-48

Fiatke

A táborra szintén jelentkező testvérei: /

/

Ételérzékenység / különleges étrend: /

Pigmentfoltot naptejjel kenni!

Állandó gyógyszerek: nincs

Bemehet-e a mélyvizes medencébe? igen/nem

Dátum: 2019. 04. 23.

Czikora Éva

szülő/gondviselő aláírása

Zenebölcsőt Alapítvány

05582101

NYUGTAMÁSOLAT Igazolom, hogy 10.000 Ft, azaz tízezer forint

Gulyás Péter Benedek - tól

(megbízásából) Zenei nyári tábor cím alatt

Tanévzárendezvény 2019 év 06 hó 13 -n.

Varga Andrea az átvevő aláírása

B. 13-67/V. r. sz.

Jelentkezési lap

Jelentkező neve: GULYÁS PÉTER BENEDEK

Születési ideje: 2011. 07. 10

Lakcím: 5211 TISZAPÜSPÖKI KOSSUTH ÚT 25

Szülő/gondviselő neve, telefonszáma: VARGA ANDREA 06-20/974 2379

A táborra szintén jelentkező testvérei: ...

Ételérzékenység / különleges étrend: —

Állandó gyógyszerek: —

Bemehet-e a mélyvizes medencébe? igen/nem

Dátum: 2019. 04. 30.

Varga Andrea

szülő/gondviselő aláírása

Zeneiskolák Alapítvány 05822107

NYUGTAMÁSOLAT (igazolom, hogy 10 000 Ft, azaz tízezer forint

Farkas-Osvath Loretta Janka -tól

(megbízásából) Zenei nyári tábor címen átvettem.

Tinnilló 2019 év 06 hó 21 -n.

az átvevő aláírása

B. 13-67/V. r. 92.

Jelentkezési lap

Jelentkező neve: FARKAS-OSVÁTH LORETTA JANKA

Születési ideje: 2008. 09. 29.

Lakcím: 5100 TÖRÖKSZENTMIKLÓS, KOSSUTH u. 144-146 47.

Szülő/gondviselő neve, telefonszáma: FARKAS-OSVÁTH ROBERT +36202131217

A táborra szintén jelentkező testvérei: —

Ételérzékenység / különleges étrend: —

Állandó gyógyszerek: —

Bemehet-e a mélyvizes medencébe? igen/nem

Dátum: 2019. 05. 16

szülő/gondviselő aláírása

Debreceni Kajakklub
(pályegző helye)

Sorszám: ZO 199100

NYUGTA-MÁSOLAT

Adóazonosító szám

Igazolom, hogy 10.000 Ft, azaz tízezer forintot Tisza Marcell -től (megbízásából) címén átvettem: 2019 év 06 hó 17 -n.

az átvevő aláírása

Befizető aláírása

Pénztári befizetés kelte: Pénztári bizonylat száma: Postai befizetés kelte:

B. 13-677/1. t. sz. – Nyomdi Kft. – N. P.

Jelentkezési lap

Jelentkező neve: TISZA MARCELL

Születési ideje: 2009. 07. 08.

Lakcím: TM. DEBRECZENYI IMRE ÚT 26.

Szülő/gondviselő neve, telefonszáma: TISZA SÁNDOR 30/7493929 GÖNCZÖL ANITA 30/4103532

A táborra szintén jelentkező testvérei: Ø

Ételérzékenység / különleges étrend: Ø

Állandó gyógyszerek: Ø

Bemehet-e a mélyvizes medencébe? igen/nem

Dátum: 2019. 05. 15.

Tizeke

Gönczöl Anita

szülő/gondviselő aláírása

0582114

NYUGTAMÁSOLAT Igazolom, hogy 3000 Ft, azaz forint

Eglesz Luca -tól

(megbízásából) Zenei nyári tábor

Erdőszentmihály 2019 évben 08 hó 05 -n.

az átvevő aláírása

B. 13-67/V. r. sz.

Jelentkezési lap

Jelentkező neve: Eglesz Luca

Születési ideje: 2012. 01. 27.

Lakcím: 5000 Szolnok, Lovas I. u. 14.

Szülő/gondviselő neve, telefonszáma: Egleszné Jakab Erika 30/690-9570

A táborra szintén jelentkező testvérei: Eglesz Dóra

Ételérzékenység / különleges étrend: —

Állandó gyógyszerek: —

Bemehet-e a mélyvizes medencébe? igen/nem

Dátum: 2019. 04. 25.

Eglesz Jakab Erika

szülő/gondviselő aláírása

0582114

NYUGTAMÁSOLAT Igazolom, hogy 30000 Ft, azaz harminezer forint Eglesz Luca -tól

(megbízásából) Zenei nyári tábor címen átvettem.

Törökszentmiklós 2019 08 hó 05 -n.

az átvevő aláírása

B. 13-67/V. r. sz.

Jelentkezési lap

Jelentkező neve: Eglesz Dóra

Születési ideje: 2009. 04. 07.

Lakcím: 5000 Szolnok, Lovas I. u. 14.

Szülő/gondviselő neve, telefonszáma: Eglesné Jakab Anikó 30/690-9570

A táborra szintén jelentkező testvérei: Eglesz Luca

Ételérzékenység / különleges étrend: —

Állandó gyógyszerek: —

Bemehet-e a mélyvizes medencébe? igen/nem

Dátum: 2019. 04. 25.

Eglesné Jakab Anikó

szülő/gondviselő aláírása

(bélyegző helye) Sorszám: ZN 957848

NYUGTA MÁSOLAT

Adóazonosító szám

Igazolom, hogy 10.000 Ft, azaz

forintot

Résánnyi Hanna Résányi Sandra -tól

(megbízásából)

Tenis tábor előleg

címen átvettem.

Budapest 2019 év 05 hó 16 -n.

a befizető aláírása

az átvevő aláírása

Pénztári befizetés kelte: | Pénztári bizonylat száma: | Postai befizetés kelte:

B. 13-67/V. r. sz. – Nyomell Kft. – N-P.

0582112

NYUGTAMÁSOLAT Igazolom, hogy Ft, azaz

forint

Résánnyi Szandra Résánnyi Hanna -tól

(megbízásából) 8000

Tenis tábor II. szint

címen átvettem.

Budapest 2019 év 07 hó 11. -n.

Tenczely Zoltán

az átvevő aláírása

B. 13-67/V. r. sz.

Befizetve: 10.000 Ft – 10.

Jelentkezési lap

Jelentkező neve: Résánnyi Szandra Zita

Születési ideje: Szolnok, 2008. 08. 16.

Lakcím: Törökszentmiklós, Deák F. u. 30.

Szülő/gondviselő neve, telefonszáma: Résánnyi Edina

06-30-638-81-97

A táborra szintén jelentkező testvérei:

Résánnyi Hanna Regina

Sz. k. idő: Szolnok 2010. 02. 18.

Ételérzékenység / különleges étrend: —

Állandó gyógyszerek: —

Bemehet-e a mélyvizes medencébe? igen/nem

Dátum:

szülő/gondviselő aláírása

(bélyegző helye)

Sorszám: ZN 957848

NYUGTA MÁSOLAT

Adóazonosító szám

Igazolom, hogy 10.000 Ft, azaz

tízezer forintot

Résánszky Hanna Résánszky Szolta -tól

(megbízásából)

Tenisz tábor előleg címen átvettem.

Budapest 2019 év 05 hó 16 -n.

a befizető aláírása

az átvevő aláírása

Pénztári befizetés kelte:	Pénztári bizonylat száma:	Postai befizetés kelte:

B. 13-67/V. r. sz. – Nyomell Kft. – N. P.

Résánszky Kapitány

0582112

NYUGTAMÁSOLAT Igazolom, hogy Ft, azaz

forint

Résánszky Szerelem Résánszky Hanna -tól

(megbízásából) 8000

Tenisz tábor II. részlet címen átvettem.

Budapest 2019 év 07 hó 11 -n.

Résánszky Zoltán az átvevő aláírása

B. 13-67/V. r. sz.

Jelentkezési lap

Jelentkező neve: Résánszky Hanna Regina

Születési ideje: bolondok napja 2010. 04. 18.

Lakcím: Budakeszi utvonalak 1. Rétek F. u. 30.

Szülő/gondviselő neve, telefonszáma: Résánszky Edina 06-30-638-81-07

A táborra szintén jelentkező testvérei: Résánszky Szerelem Zsófi

Ételérzékenység / különleges étrend: —

Állandó gyógyszerek: —

Bemehet-e a mélyvizes medencébe? igen/nem

Dátum: .....

szülő/gondviselő aláírása

(bélyegző helye)

Sorszám: ZN 957846

NYUGTA MÁSOLAT

Adóazonosító szám

Igazolom, hogy 5000 Ft, azaz

ötezer forintot

Balogh Kata -tól

(megbízásából)

Tarkaréti tábor címén átvettem.

Tiszaörs, 2019 év 06 hó 13 -n.

a befizető aláírása | az átvevő aláírása

Pénztári befizetés kelte:	Pénztári bizonylat száma:	Postai befizetés kelte:

B. 13–67/V. r. sz. – Nyomell Kft. – N. P.

Zeneiskoláért Alapítvány

(bélyegző helye)

Sorszám: ZN 466694

NYUGTA MÁSOLAT

Adóazonosító szám

Igazolom, hogy 5.000 Ft, azaz

ötezer forintot

Balogh Kata -tól

(megbízásából)

Zenei nyári tábor címén átvettem.

Tiszaörs, 2019 év 06 hó 11 -n.

a befizető aláírása | az átvevő aláírása

Pénztári befizetés kelte:	Pénztári bizonylat száma:	Postai befizetés kelte:

B. 13–67/V. r. sz. – Nyomell Kft. – N. P.

Fizetve előleg 5.000 Ft.-(06.13.)

Fizetve

Jelentkezési lap

Jelentkező neve: BALOGH KATA

Születési ideje: 2007.09.02

Lakcím: 5200 TÖRÖKSZENTMIKLÓS, VÁG M. u. 31.

Szülő/gondviselő neve, telefonszáma: BALOGH ATTILA GÁBOR: 70-367-1715; BALOGH ATTILÁNÉ: 70-940-1504

A táborra szintén jelentkező testvérei: –

Ételérzékenység / különleges étrend: –

Állandó gyógyszerek: –

Bemehet-e a mélyvizes medencébe? igen/nem

Dátum: Törökszentmiklós, 2019.05.06

Balogh Attiláné

szülő/gondviselő aláírása

Kerekdomb Alapítvány
(bélyegző helye)

Sorszám: ZO 199086

NYUGTA MÁSOLAT

Adóazonosító szám

Igazolom, hogy Bereg Zsombor -tól 5000 Ft, azaz ötezer forintot (megbízásából) Kerekdomb Alapítvány címén átvettem. 2019 év 05 hó 22 -n.

az átvevő aláírása

Pénztári befizetés kelte: Pénztári bizonylat száma: Postai befizetés kelte:

B. 13–67/V. r. sz. – Nyomelt Kft. – N. P.

Befizetve előleg 2019.05.22
(5000 Ft)

Jelentkezési lap

Jelentkező neve: BERECGARSZKI ZSOMBOR

Születési ideje: 2008. 06. 18.

Lakcím: 5200. Törökszentmiklós, BERETVA u. 7.

Szülő/gondviselő neve, telefonszáma: SZIGAGYI ERNŐ, 0630/610-13-39.

A táborra szintén jelentkező testvérei: —

Ételérzékenység / különleges étrend: —

Állandó gyógyszerek: —

Bemehet-e a mélyvizes medencébe? igen/nem

Dátum: Törökszentmiklós, 2019. 05. 22.

szülő/gondviselő aláírása

Befizetve: 10.000 Ft
(2019.05.28.)

Jelentkezési lap

Jelentkező neve: ANTAL KRISZTOFER

Születési ideje: 2010.03.01.

Lakcím: 5900 TÖRÖKBÁLINT, WÁGÓ BÓLYAI F. 3/A

Szülő/gondviselő neve, telefonszáma:

HUDU SZILVIA 0630 927 2785

A táborra szintén jelentkező testvérei:

Ételérzékenység / különleges étrend: –

Állandó gyógyszerek: –

Bemehet-e a mélyvizes medencébe? igen/nem

Dátum: 2019.05.15.

Hudu Szilvia

szülő/gondviselő aláírása

Befizetve: Nagy Anna

(bélyegző helye)

NYUGTA MÁSOLAT

Sorszám: ZO 199088

Adóazonosító szám

Igazolom, hogy Antal Krisztofer 10.000 Ft, azaz tízezer forintot

(megbízásából) Kenei napi tábor címén átvettem.

2019 év 05 hó 28 -n.

az átvevő aláírása

Pénztári befizetés kelte: Postai befizetés kelte:

Pénztári bizonylat száma:

B. 13–67/N. t. sz. – Nyomtatt Kft. – N. P.

Zemplénért Alapítvány 05582109

NYUGTAMÁSOLAT Igazolom, hogy 40 000 Ft, azaz [illegible] forint

Szekeres János -tól

(megbízásából) Tenei nyári dalok

Törökbálint 2019 év 06 hó 25 -n.

az átvevő aláírása

B. 13-67/V.r. sz.

Jelentkezési lap

Tiszta

Jelentkező neve: SZEKERES JÁNOS

Születési ideje: 2002. 12. 14.

Lakcím: 5200 TÖRÖKSZENTMIKLÓS, BATTHYÁNY U. 156

Szülő/gondviselő neve, telefonszáma: SZEKERES JÁNOS 0630 974 4885

A táborra szintén jelentkező testvérei: ——

Ételérzékenység / különleges étrend: —

Állandó gyógyszerek: Pulmicort Quatriflaver

Bemehet-e a mélyvizes medencébe? igen/nem

Dátum: 2019. júl. 30.

szülő/gondviselő aláírása

Szinetár

Jelentkezési lap

Jelentkező neve: Bárdos Bianka Julianna

Születési ideje: 2003. 08. 11.

Lakcím: 5200 Törökszentmiklós, Rózsa S. u. 12.

Szülő/gondviselő neve, telefonszáma: Mihály Ibolyanné 06-30-529 6557

A táborra szintén jelentkező testvérei: –

Ételérzékenység / különleges étrend: laktóz

Állandó gyógyszerek: –

Bemehet-e a mélyvizes medencébe? igen/nem

Dátum: Törökszentmiklós, 2019. 06. 12.

Mihály Ibolyanné

szülő/gondviselő aláírása

Szinetár Alapítvány
(bélyegző helye)

Sorszám: ZN 466599

NYUGTA MÁSOLAT

Adóazonosító szám

Igazolom, hogy: 10 000 Ft, azaz forintot

Bárdos Bianka Julianna -tól

(megbízásából)

Szinei nyári tábor elmén átvettem.

Törökszentmiklós 2019 év 06 hó 12 -n.

a befizető aláírása

az átvevő aláírása

Pénztári befizetés kelte: Pénztári bizonylat száma: Postai befizetés kelte:

B. 13-67/N. r. sz. – Nyomell Kft. – N.P.

(bélyegző helye)

Sorszám: ZN 466698

UGTA MÁSOLAT

Adóazonosító szám

Igazolom, hogy 5000 Ft, azaz

ötezer forintot

Barabás Bence -tól

(megbízásából)

Zenei nyári tábor címén átvettem.

2019 év 08 hó 12 -n.

a befizető aláírása

az átvevő aláírása

Pénztári befizetés kelte:	Pénztári bizonylat száma:	Postai befizetés kelte:

13–67/V. r. sz. – Nyomell Kft. – N. P.

(bélyegző helye)

Sorszám: ZN 957837

UGTA MÁSOLAT

Adóazonosító szám

Igazolom, hogy 5000 Ft, azaz

ötezer forintot

Barabás Bence -tól

(megbízásából)

Zenei nyári tábor-előleg címén átvettem.

2019 év 04 hó 25 -n.

a befizető aláírása

az átvevő aláírása

Pénztári befizetés kelte:	Pénztári bizonylat száma:	Postai befizetés kelte:

13–67/V. r. sz. – Nyomell Kft. – N. P.

Jelentkezési lap

Jelentkező neve: BARABÁS BENCE

Születési ideje: 2006.02.05

Lakcím: 5200 TÖRÖKSZENTMIKLÓS TÁNCSIC UT 14.

Szülő/gondviselő neve, telefonszáma: 06-30/316180[illegible]

SERBÁNNÉ BARABÁS ANETT

A táborra szintén jelentkező testvérei: —

Ételérzékenység / különleges étrend: —

Állandó gyógyszerek: —

Bemehet-e a mélyvizes medencébe? igen/nem

Dátum: 2019.04.25

szülő/gondviselő aláírása

0582113

NYUGTAMÁSOLAT Igazolom, hogy 5000 Ft, azaz ötezer forint

Csikós Marcell -tól

(megbízásából) Zenei tábor 1. részlet

címen átvettem.

2019 év 07 hó 11 -n.

az átvevő aláírása

B. 13-87/V. r. sz.

Szeretőtábor - Napközi

0582103

NYUGTAMÁSOLAT Igazolom, hogy 5.000 Ft, azaz ötezer forint

Csikós Marcell -tól

(megbízásából)

Zenei nyári tábor

címen átvettem.

Törökbálint 2019 év 06 hó 19 -n.

az átvevő aláírása

B. 13-87/V. r. sz.

Jelentkezési lap

Jelentkező neve: CSIKÓS MARCELL

Születési ideje: 2006. 09. 04

Lakcím: 5200, TÖRÖKSZENTMIKLÓS, ERDŐS IMRE

Szülő/gondviselő neve, telefonszáma: MOLNÁR MARIANNA 06.20/481-3206

A táborra szintén jelentkező testvérei: —

Ételérzékenység / különleges étrend: NINCS

Állandó gyógyszerek: NINCS

Bemehet-e a mélyvizes medencébe? igen/nem

Dátum: 2019 04.03

szülő/gondviselő aláírása

(bélyegző helye)

Sorszám: ZN 4666696

NYUGTA MÁSOLAT

Adóazonosító szám

Igazolom, hogy 10000 Ft, azaz

forintot

-tól

(megbízásából)

címén átvettem.

hó -n.

az befizető aláírása

az átvevő aláírása

Pénztári befizetés kelte:

Pénztári bizonylat száma:

Postai befizetés kelte:

B. 13–67/V. f. sz. – Nyomell Kft. – N. P.

Jelentkezési lap

Jelentkező neve: Balázs Vince

Születési ideje: 2009. 10. 21.

Lakcím: T. miklós Hunyadi u. 34.

Szülő/gondviselő neve, telefonszáma:

Balázsné Csáki Ildikó 30-2363022

A táborra szintén jelentkező testvérei: —

Ételérzékenység / különleges étrend: —

Állandó gyógyszerek: —

Bemehet-e a mélyvizes medencébe? igen/nem

Dátum: 2019.05.9.

Csáki I. Ildikó

szülő/gondviselő aláírása

(bélyegző helye)

Sorszám: ZN 957844

NYUGTA MÁSOLAT

Adóazonosító szám

Igazolom, hogy Csőke Veronika 5000 Csőke Bertalan -tól

5000 forintot

Csőke Tibor előleg (megbízásából)

a befizetési bizonylat szerint az átvett pénzt befizettem.

Kelt: 2010. 06. 01. év 06. hó 01. -n.

a befizető aláírása az átvevő aláírása

Pénztári befizetés kelte: Pénztári bizonylat száma: Postai befizetés kelte:

B. 13–67/N. r. sz. – Nyomeli Kft. – N. P.

előleg fizetve. 5000- Ft. Cs.cs.

Fizetve

Jelentkezési lap

Jelentkező neve: CSŐKE VERONIKA

Születési ideje: 2010. 06. 11.

Lakcím: Tsztm. Szabó K. u. 2h.

Szülő/gondviselő neve, telefonszáma: Csőke Tibor 0630-4210376

Tzsáki Hajnalka 0630-482 1190

A táborra szintén jelentkező testvérei: Csőke Bertalan

Ételérzékenység / különleges étrend: ∅

Állandó gyógyszerek: ∅

Bemehet-e a mélyvizes medencébe? igen/nem

Dátum: .....

Tzsáki Hajnalka

szülő/gondviselő aláírása

(bélyegző helye)

Sorszám: ZN 957849

NYUGTA MÁSOLAT

Adóazonosító szám

Igazolom, hogy [redacted] Ft, azaz

[redacted] forintot

Kontos Léna, Mester Zsombor -tól

(megbízásából)

Nyári tábor címén átvettem.

Tiszafüred 2019 év 05 hó 16 -n.

a befizető aláírása

az átvevő aláírása

Pénztári befizetés kelte:	Pénztári bizonylat száma:	Postai befizetés kelte:

B. 13–67/V. r. sz. – Nyomell Kft. – N. P.

(bélyegző helye)

Sorszám: ZN 957838

NYUGTA MÁSOLAT

Adóazonosító szám

Igazolom, hogy [redacted] Ft, azaz

[redacted] forintot

Mester Zsombor -tól

(megbízásából)

Téli tábor előleg címén átvettem.

Tiszafüred 2019 év 04 hó 27 -n.

a befizető aláírása

az átvevő aláírása

Pénztári befizetés kelte:	Pénztári bizonylat száma:	Postai befizetés kelte:

B. 13–67/V. r. sz. – Nyomell Kft. – N. P.

Előleg: 5000 Ft. – (04. 27.)

Jelentkezési lap

Jelentkező neve: MESTER MÁRK ZSOMBOR

Születési ideje: 2007. 02. 25

Lakcím: 5200 Törökszentmiklós, Erdő u. 1. ép. 71/A

Szülő/gondviselő neve, telefonszáma: DÓZSA IBOLYA 70/337-4712

A táborra szintén jelentkező testvérei: KONTOS LÉNÁ

Ételérzékenység / különleges étrend: —

Állandó gyógyszerek: —

Bemehet-e a mélyvizes medencébe? igen/nem

Dátum: 2019.04.04

Dózsa Ibolya

szülő/gondviselő aláírása

- Előleg: 5000 Ft. - (04.04.)

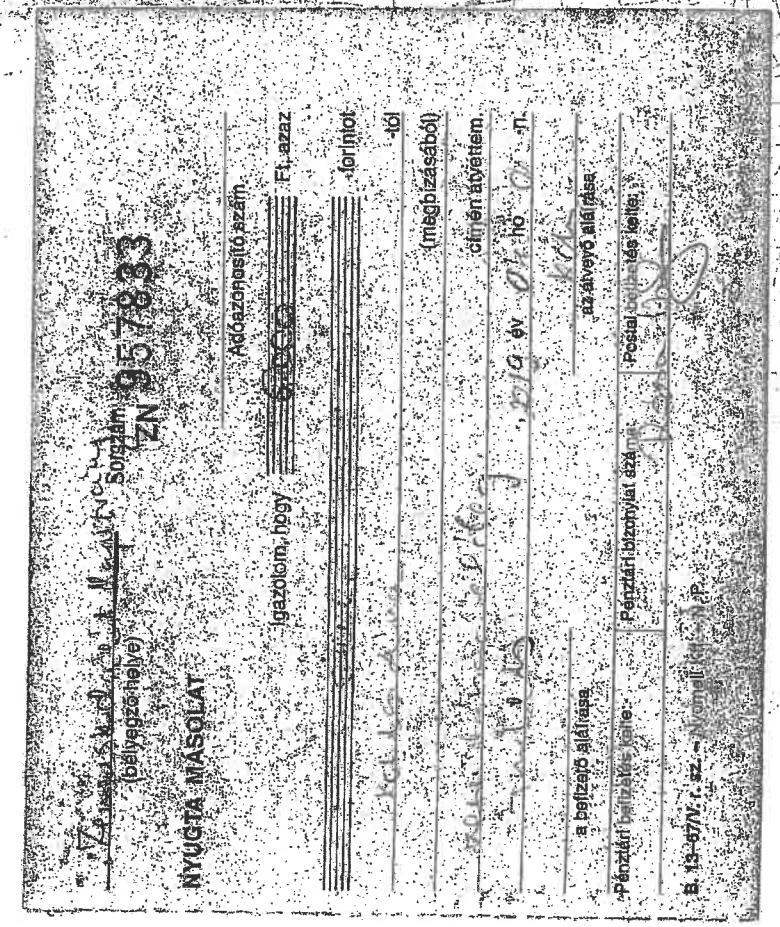
NYUGTA MÁSOLAT
Sorszám ZN 0578033
(bélyegző helye)
Adóazonosító szám
igazolom, hogy
Ft azaz
forint
tól
(megbízásából)
cím ért átvettem.
év hó nap
az átvevő aláírása
a befizető aláírása
Pénztári bizonylat száma
Pénztáros neve és kelte
B. 13-67/N.r. sz. – Nyomdai kft. P.

Jelentkezési lap

Jelentkező neve: KONTOS LÉNA

Születési ideje: 2011. 03. 05

Lakcím: 1200 Budapest, Erdős 1. u. 1 fl 1 A.

Szülő/gondviselő neve, telefonszáma:
DÓZSA IBOLYA 70/337-6712

A táborra szintén jelentkező testvérei:
MESTER MÁRK ZSOMBOR

Ételérzékenység / különleges étrend: —

Állandó gyógyszerek: —

Bemehet-e a mélyvizes medencébe? igen/nem

Dátum: 2019. 04. 04

Dózsa Ibolya
szülő/gondviselő aláírása

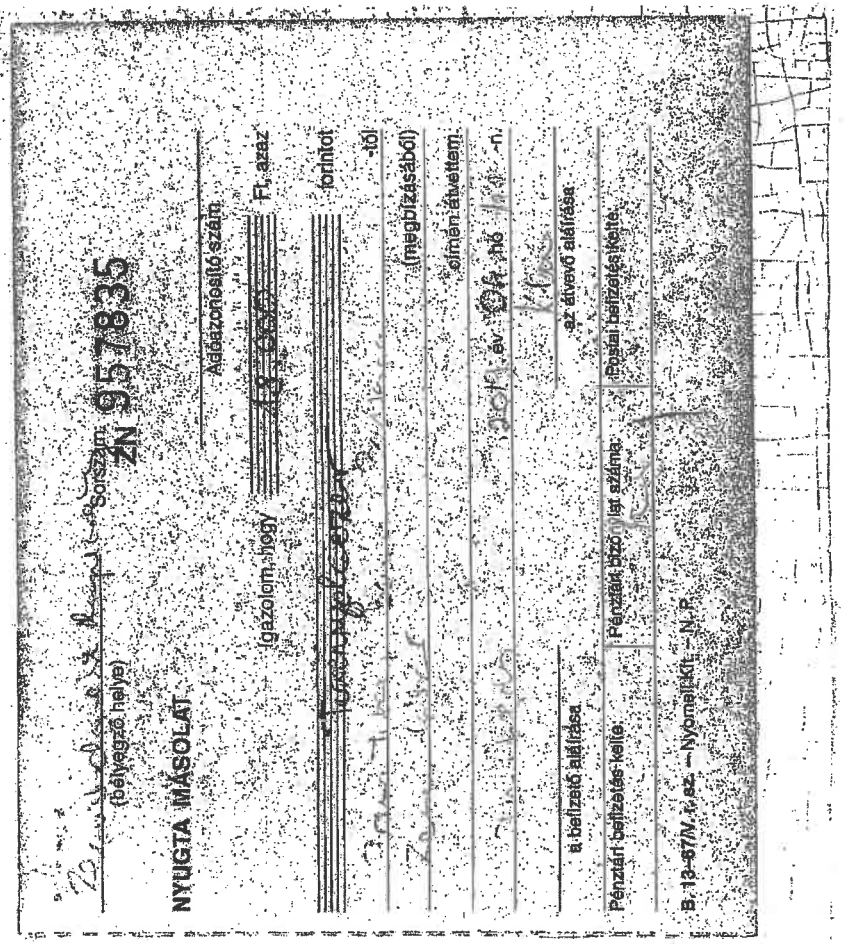
Sorszám: ZN 957835
(bélyegző helye)
NYUGTA MÁSOLAT
Adóazonosító szám
(igazolom, hogy
Ft, azaz
forintot
-től
(megbízásából)
címén átvettem
az átvevő aláírása
a befizető aláírása
Pénztári befizetés kelte
Pénztári bizonylat száma
Postai befizetés kelte
B. 13-67/N. 1. sz. – Nyomtatókft. – N. P.

(Ok.12.)

Jelentkezési lap

Jelentkező neve: Bana Tibor Ajtony

Születési ideje: 2007. 06. 15

Lakcím: Türkner Dániel Danjanics 57/a

Szülő/gondviselő neve, telefonszáma: 0670/2404911

A táborra szintén jelentkező testvérei:
Bana Barbara

Ételérzékenység / különleges étrend: —

Állandó gyógyszerek: —

Bemehet-e a mélyvizes medencébe? igen/nem

Dátum: 2019. 04. 12.

szülő/gondviselő aláírása

fizetve 30000Ft.– Zengem (H P.E
(04.12.)

Jelentkezési lap

Jelentkező neve: Bana Barbara

Születési ideje: 2004. 04. 12.

Lakcím: Tatabányai Danyjanich 57/a

Szülő/gondviselő neve, telefonszáma: Bana Tiborné
0670/2494911

A táborra szintén jelentkező testvérei: Bana Tibor
Ajtony

Ételérzékenység / különleges étrend: –

Állandó gyógyszerek: –

Bemehet-e a mélyvizes medencébe? igen/nem

Dátum: 2019. 04. 08.

szülő/gondviselő aláírása

0582117

NYUGTAMÁSOLAT igazolom, hogy Ft, azaz forint

Szabó Olivér -tól

(megbízásából) Zarándi Anikó Gábor címen átvettem.

Tranzitdíj 2019 év 08 hó 21 -n.

az átvevő aláírása

B. 13-67/V. r. sz.

Jelentkezési lap

Jelentkező neve: SZABÓ OLIVÉR

Születési ideje: 2005. 05. 30.

Lakcím: AKÁCOS U. 13.

Telefonszám: 30/240-7687

A táborra szintén jelentkező testvérei: —

Ételérzékenység / különleges étrend: —

Állandó gyógyszerek: —

Bemehet-e a mélyvizes medencébe? igen/nem

Dátum: 2019. 08. 21.

szülő/gondviselő aláírása

Jelentkezési lap

Jelentkező neve: Szabó Natán

Születési ideje: 2009. 08. 13.

Lakcím: Tatabánya, Dózsa Gy. u. 15/1

Telefonszám: 70/ 340-7220

A táborra szintén jelentkező testvérei: –

Ételérzékenység / különleges étrend: –

Állandó gyógyszerek: –

Bemehet-e a mélyvizes medencébe? igen/nem

Dátum: 2019. 08. 21.

Szabóné Polmár Andrea

szülő/gondviselő aláírása

NYUGTAMÁSOLAT Igazolom, hogy [redacted] Ft, azaz [redacted] forint Szabó Natán [redacted] - tól

(megbízásából) Zenei nyári tábor címen átvettem.

Tatabánya 2019 évben 08 hó 21 -n.

az átvevő aláírása

B. 13-67/N. r. sz.

0582115

0582116

NYUGTAMÁSOLAT Igazolom, hogy [illegible] Ft, azaz [illegible] forint Urbán Adél - tól

(megbízásából) [illegible]

[illegible] címen átvettem.

2019 évben 04 hó 24 -n.

az átvevő aláírása

B. 13-67/V. r. sz.

Jelentkezési lap

Jelentkező neve: URBÁN ADÉL

Születési ideje: 2008.09.11.

Lakcím: 5200 T.MIKLÓS KOSSUTH 141 I/7

Szülő/gondviselő neve, telefonszáma: URBÁN-ROTH ANDREA 70/662-1695

A táborra szintén jelentkező testvérei: —

Ételérzékenység / különleges étrend: —

Állandó gyógyszerek: —

Bemehet-e a mélyvizes medencébe? igen/nem

Dátum: Tiszaújváros, 2019.04.04.

szülő/gondviselő aláírása

Zemplén Kapitány
(bélyegző helye)

Sorszám: ZO 199093

NYUGTA MÁSOLAT

Adóazonosító szám

Igazolom, hogy [redacted] Ft, azaz

[redacted] forintot

Almási Elena Judit -tól

(megbízásából)

Zemplén nyári tábor címén átvettem.

Trebisov, 2019 év 05 hó 04 -n.

a befizető aláírása

az átvevő aláírása

Pénztári befizetés kelte:	Pénztári bizonylat száma:	Postai befizetés kelte:

B. 13–67/V. r. sz. – Nyomell Kft. – N. P.

Jelentkezési lap

Jelentkező neve: Almási Elemér

Születési ideje: Sobránc 2005. 03. 31

Lakcím: 5082 Tiszaszentmárton Szécsényi 16

Szülő/gondviselő neve, telefonszáma: Almási Attila 06 30/567-2264

A táborra szintén jelentkező testvérei: .....

Ételérzékenység / különleges étrend: .....

Állandó gyógyszerek: —

Bemehet-e a mélyvizes medencébe? igen/nem

Dátum: 2019. 05. 15.

szülő/gondviselő aláírása

Fizetve: 10.000 Ft (2019.06.06.)

Jelentkezési lap

Jelentkező neve: TÜRMER KATINKA

Születési ideje: 2008.02.08.

Lakcím: Tihkedő, Műszaros L. u. 4/B

Szülő/gondviselő neve, telefonszáma:

TÜRMER KRISZTIÁN 06-70-941-0711

A táborra szintén jelentkező testvérei: –

Ételérzékenység / különleges étrend: –

Állandó gyógyszerek: –

Bemehet-e a mélyvizes medencébe? igen/nem

Dátum: 2019.04.02.

szülő/gondviselő aláírása

Tornaszobával rendelkező tanuszoda
(bélyegző helye)

Sorszám: ZO 199098

NYUGTA MÁSOLAT

Adóazonosító szám

Igazolom, hogy Ft, azaz forintot -ról (megbízásából) címén átvettem. hó -n.

az átvevő aláírása

A befizető aláírása

Pénztári befizetés kelte: Pénztári bizonylat száma: Postai befizetés kelte:

B. 13-67/V. r. sz. – Nyomell Kft. – N. P.

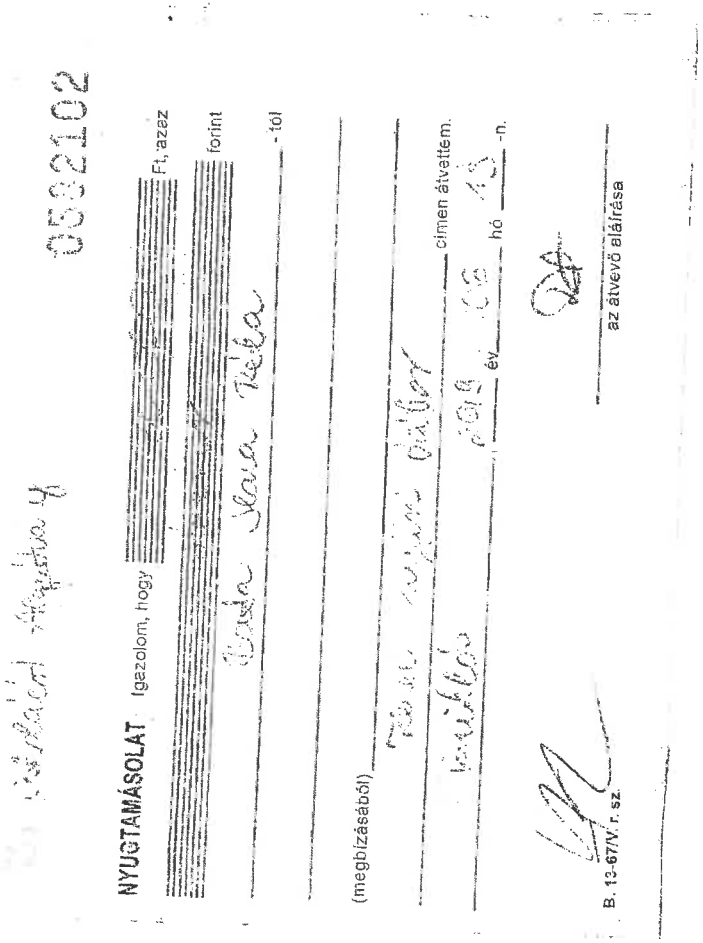

Jelentkezési lap

Jelentkező neve: Bata Hanna Réka

Születési ideje: 2006. 10. 10.

Lakcím: Miskolc Kossuth 88.

Szülő/gondviselő neve, telefonszáma: 30/439 4215

Romhányi Ilona

A táborra szintén jelentkező testvérei: —

Ételérzékenység / különleges étrend: —

Állandó gyógyszerek: —

Bemehet-e a mélyvizes medencébe? igen/nem

Dátum: 2019. 06. 11.

szülő/gondviselő aláírása

Zenei Szakgimnázium

(bélyegző helye)

Sorszám: ZO 199087

NYUGTA MÁSOLAT

Adóazonosító szám

Igazolom, hogy [redacted] Ft, azaz

[redacted] forintot

Molnár Vanda -tól

(megbízásából)

Zenei tábor Tábor címén átvettem.

Trombita, 2018 év 05 hó 29 -n.

a befizető aláírása

az átvevő aláírása

Pénztári befizetés kelte:	Pénztári bizonylat száma:	Postai befizetés kelte:

B. 13–67/V. r. sz. – Nyomell Kft. – N. P.

Zeneiskolát Alapítvány

(bélyegző helye)

Sorszám: ZN 466697

NYUGTA MÁSOLAT

Adóazonosító szám

Igazolom, hogy [redacted] Ft, azaz

[redacted] forintot

Molnár Henrik és Molnár Vanda -tól

(megbízásából)

Zenei nyári tábor címén átvettem.

Trombita, 2019 év 06 hó 12 -n.

a befizető aláírása

az átvevő aláírása

Pénztári befizetés kelte:	Pénztári bizonylat száma:	Postai befizetés kelte:

B. 13–67/V. r. sz. – Nyomell Kft. – N. P.

Fizetve: előleg - 5.000 Ft. (2019. 05. 27.)

Jelentkezési lap

Jelentkező neve: Molnár Vanda

Születési ideje: 2009. 09. 29.

Lakcím: 5100 Jászberény, Borsó B. u. 9.

Szülő/gondviselő neve, telefonszáma:

Bakti Mónika 30/954 72 51

A táborra szintén jelentkező testvérei:

Ételérzékenység / különleges étrend: —

Állandó gyógyszerek: —

Bemehet-e a mélyvizes medencébe? igen/nem

Dátum: 2019. [illegible]

Bakti Mónika

szülő/gondviselő aláírása

Fizetve: 13.000 Ft (2019. 06. 12.)

5000

Jelentkezési lap

Jelentkező neve: Molnár Henrik

Születési ideje: 2012. 06. 17.

Lakcím: 5100 Jászberény, Borsó B. u. 9.

Szülő/gondviselő neve, telefonszáma: Bakti Mónika 30/954 72 51

A táborra szintén jelentkező testvérei: Molnár Vanda

Ételérzékenység / különleges étrend: —

Állandó gyógyszerek: —

Bemehet-e a mélyvizes medencébe? igen/nem

Dátum: 2019. június 6.

Bakti Mónika

szülő/gondviselő aláírása

(bélyegző helye)

Sorszám: ZN 466695

NYUGTA MÁSOLAT

Adóazonosító szám

Igazolom, hogy [redacted] Ft, azaz

[redacted] forintot

Hegedűs Hanna -tól

(megbízásából)

Terei vízi tábor címén átvettem.

Tiszafüred, 2019 év 06 hó 11 -n.

a befizető aláírása

az átvevő aláírása

Pénztári befizetés kelte:	Pénztári bizonylat száma:	Postai befizetés kelte:

B. 13–67/V. r. sz. – Nyomell Kft. – N. P.

Tiszafüred, 2019 06 11 (10.000 Ft)

Jelentkezési lap

Jelentkező neve: HEGEDŰS HANNA

Születési ideje: 2007. 03. 10.

Lakcím: 5900 Tiszafüred, Pálfy E. 55/a

Szülő/gondviselő neve, telefonszáma: HEGEDŰS HANNA 30/850-0850

A táborra szintén jelentkező testvérei: –

Ételérzékenység / különleges étrend: –

Állandó gyógyszerek: –

Bemehet-e a mélyvizes medencébe? igen/nem

Dátum:

Hegedűs Hanna

szülő/gondviselő aláírása

befizetve: 10.000 Ft (2019. 06. 21.)

Jelentkezési lap

Jelentkező neve: KUBICSEK EDINA

Születési ideje: 2003. 05. 25.

Lakcím: 5200 TÖRÖKSZENTMIKLÓS ALKOTÁS utca 9.

Szülő/gondviselő neve, telefonszáma: KUBICSEKNÉ KONCZI KATALIN +36 30/386-5568

A táborra szintén jelentkező testvérei: .....

Ételérzékenység / különleges étrend: —

Állandó gyógyszerek: —

Bemehet-e a mélyvizes medencébe? igen/nem

Dátum: 2019. 06. 20.

Kubicsekné Koncz Katalin

szülő/gondviselő aláírása

Kerekdomb Alapítvány

0582106

NYUGTAMÁSOLAT igazolom, hogy ..... Ft, azaz ..... forint

(P) Kubicsek Edina ..... -tól

(megbízásából) Kerekdomb Nyári Tábor ..... címen átvettem.

Törökszentmiklós 2019 évben 06 hó 21 -n.

Kubicsekné

az átvevő aláírása

B. 13-67/V. r. sz.

(bélyegző helye)

Sorszám: ZN 957847

YUGTA MÁSOLAT

Adóazonosító szám

Igazolom, hogy 5000 Ft, azaz

forintot

-tól

(megbízásából)

címén átvettem.

év hó -n.

a befizető aláírása

az átvevő aláírása

Pénztári befizetés kelte:	Pénztári bizonylat száma:	Postai befizetés kelte:

B. 13–67/V. r. sz. – Nyomell Kft. – N. P.

Kenyeredőért Alapítvány

(bélyegző helye)

Sorszám: ZO 199095

NYUGTA MÁSOLAT

Adóazonosító szám

Igazolom, hogy Ft, azaz

forintot

Czihat Monika

-tól

(megbízásából)

Kenei nyári tábor Imiklós

címén átvettem.

2019 év 06 hó 06 -n.

a befizető aláírása

az átvevő aláírása

Pénztári befizetés kelte:	Pénztári bizonylat száma:	Postai befizetés kelte:

B. 13–67/V. r. sz. – Nyomell Kft. – N. P.

Előleg fizetve
Sc
2019.05.16

Jelentkezési lap

Jelentkező neve: CZIHAT MÓNIKA

Születési ideje: 2009.03.03.

Lakcím: 5200 Törökszentmiklós, Kossuth Lajos utca 18/a.

Szülő/gondviselő neve, telefonszáma:

SIPOS MARIETTA 06-20/592-4179

A táborra szintén jelentkező testvérei: —

Ételérzékenység / különleges étrend: —

Állandó gyógyszerek: —

Bemehet-e a mélyvizes medencébe? igen/nem

Dátum: 2019.05.14.

szülő/gondviselő aláírása

(bélyegző helye)

Sorszám: ZN 957845

NYUGTA MÁSOLAT

Adóazonosító szám

Igazolom, hogy Ft, azaz

forintot

-tól

(megbízásából)

címén átvettem.

év hó -n.

a befizető aláírása

az átvevő aláírása

Pénztári befizetés kelte:	Pénztári bizonylat száma:	Postai befizetés kelte:

B. 13–67/V. r. sz. – Nyomell Kft. – N. P.

Zenei Szakértő Alapítvány

(bélyegző helye)

Sorszám: ZO 199096

NYUGTA MÁSOLAT

Adóazonosító szám

Igazolom, hogy Ft, azaz

forintot

Sándor Brigitta -tól

(megbízásából)

Zenei nyári tábor címén átvettem.

Törökszentmiklós 2019 év 06 hó 06 -n.

Sándor Istvánné

a befizető aláírása

az átvevő aláírása

Pénztári befizetés kelte:	Pénztári bizonylat száma:	Postai befizetés kelte:

B. 13–67/V. r. sz. – Nyomell Kft. – N. P.

Fizetve előleg 5.000 Ft – (05.14.)

Jelentkezési lap

Jelentkező neve: SÁNDOR BRIGITTA

Születési ideje: 2005 november 18.

Lakcím: 5200 TÖRÖKSZENTMIKLÓS BIHARI u. 8.

Szülő/gondviselő neve, telefonszáma:

Sándor Istvánné 06/30 274 2130

A táborra szintén jelentkező testvérei:

Ételérzékenység / különleges étrend: —

Állandó gyógyszerek: —

Bemehet-e a mélyvizes medencébe? igen/nem

Dátum: 2019. május 13.

május 13

500 Ft fizet

Sándor Istvánné

szülő/gondviselő aláírása